

ВСЕМИРНАЯ ИСТОРИЯ

Том 6

Мир в XX веке:
эпоха
глобальных
трансформаций

Книга 1

НАУКА

6

XX

•
•

1

• •



2017

[illegible]

: 6 . / ; - , -
 . - . : .-2011.-ISBN 978-5-02-036725-8.
 . 6 : XX : : . 1 / .
 - 2017. - 690 . - ISBN 978-5-02-040051-1 (.).
 « XX ».
 ,
 ,
 , ,
 - .

« »,

XIX-XX

(«longue durée»,)

«longue durée».

(-),
(,)

». «Longue durée»

XX

. XX

XX . «longue durée»

« ».

XX .

XX .,

1970-

XX .,

XX-XXI .

«

»

«

»

XX

1917 .

1920-1930-

XX .

XX .

XX .

XXI .

«

».

«longue durée»

« »

;

«longue durée» XX

1960-

()

«longue durée»

9

XX .

II

XVIII-XIX .

XIX .
XX

(),

(),
1990-

XX .,

1945 .

.
 -
 -
 .
 .
 ,
 .
 ,
 :
 ,
 .
 -
 .
 -
 ,
 .
 XX . -
 .
 XX
 XX .
 XIX .
 , XX
 , - « »,
 ,
 .
 ,
 .
 ,
 1905 . ,)
 (1910-1917 .
 1917 .
 XVIII .).
 1917 .,
 1922 .
 , 1918 .
 ,
 .
 ,
 , « » XX-XXI .
 .

XX .

XX .

XX .

». XX .,

XX XXI

XX

XX . ,

1917 .

XX

«

»,

«

»

XX . -

».

, , 1990-

XIX

. XX

XX .

XX

(

)

XX

XX .,

XX

XX

(
)

», «

», «

», «

», «

» . .

;

«

»

XX .,

XX .,

XX

XX .

«

»

XX

1945 .

XX

XVIII-XIX .,

XX

XX .

， ，

-

· ·

，

-

，

-

·

«

-

»

-

·

«

».

·

·

，

，

·

-

，

-

，

·

，

-

，

-

，

-

-

·

XX

.,

，

-

，

，

，

· ·

，

，

XX

·

«

».

，

-

·

XX

·

-

，

-

·

，

，

，

，

·

XX

-

-

·

-

，

-

·

-

-

·

XX

·

·

，

-

·

， XX

-

，

-

·

III

，

-

，

，

«

»,

XIX

·

« -

»,

.

,

-

.

-

-

.

,

,

«

»

.

,

.

,

«

»

-

-

,

,

,

.

—

Homo Sapiens,

XIX . , ,

-

-

-

(

1848 .

- Public Health Act),

-

XIX .

XX . , 1960-

,

,

-

(1861 .) -

-

-

. 1 ,

.

1861 . 46% 43%

,

-

,

,

,

(

- 15%

17% .

XX . ,

:

,

,

,

-

1960 . 1861

1900 . ,

1900 . 43%

, 1960 . - 18%.

- 68% 28%.

,

-

1960

„

,

,

(« ») -

Таблица 1
Эпидемиологическая революция в Англии и Уэльсе*

	Мужчины					Женщины				
	год					год				
	1861	1901	1960	2002		1861	1901	1960	2002	
Ожидаемая продолжительность жизни, лет	40,59	45,43	68,22	76,21		43,11	49,44	74,10	80,73	
Вероятность для новорожденного умереть на протяжении жизни от причин одного из указанных классов в условиях смертности соответствующего года										
Все причины	1,000	1,000	1,000	1,000		1,000	1,000	1,000	1,000	
Туберкулез легких	0,110	0,078	0,008	0,001		0,116	0,054	0,002	0,000	
Другие инфекционные болезни	0,120	0,088	0,005	0,007		0,122	0,075	0,004	0,008	
Новообразования	0,014	0,053	0,193	0,277		0,032	0,083	0,164	0,233	
Болезни системы кровообращения	0,125	0,183	0,460	0,402		0,133	0,212	0,469	0,396	
Грипп, пневмония, бронхит	0,132	0,165	0,119	0,057		0,125	0,162	0,083	0,076	
Диарея, гастрит, энтерит	0,046	0,052	0,003	0,000		0,046	0,048	0,005	0,000	
Нефрит, цирроз печени, язва желудка и двенадцатиперстной кишки, диабет	0,010	0,048	0,026	0,026		0,007	0,042	0,023	0,022	
Дорожно-транспортные происшествия	0,000	0,000	0,016	0,006		0,000	0,000	0,006	0,002	
Другие внешние причины	0,050	0,049	0,030	0,026		0,017	0,022	0,030	0,019	
Прочие и неустановленные	0,394	0,285	0,141	0,198		0,403	0,302	0,214	0,244	
Средний возраст смерти, лет										
Все причины	40,6	45,4	68,2	76,2		43,1	49,4	74,1	80,7	
Туберкулез легких	36,7	41,6	63,4	72,4		33,5	38,0	58,6	72,8	
Другие инфекционные болезни	16,6	18,8	55,7	71,9		15,2	13,9	56,5	77,6	
Новообразования	60,8	62,5	66,8	74,7		58,5	61,7	68,3	74,9	
Болезни системы кровообращения	61,4	63,6	71,1	78,3		62,2	64,6	75,5	83,4	
Грипп, пневмония, бронхит	41,9	46,5	70,3	83,4		44,8	52,0	75,8	86,6	
Диарея, гастрит, энтерит	26,1	12,4	55,9	72,2		30,0	16,4	67,5	81,1	
Нефрит, цирроз печени, язва желудка и двенадцатиперстной кишки, диабет	49,8	56,8	67,0	71,5		47,5	55,2	71,5	77,1	
Дорожно-транспортные происшествия	-	-	42,9	41,6		-	-	54,8	52,3	
Другие внешние причины	37,5	42,6	54,1	57,1		37,7	44,3	69,7	73,2	
Прочие и неустановленные	43,1	43,7	66,1	76,2		48,0	49,8	76,9	81,4	

* Preston S. H., Keyfitz N., Schoen. R. Causes of Death: Life Tables for National Population. New York, 1972. За 2002 г. расчет Е.М. Андреева.

(. . 1).

1861 .

(. . 1),

XIX .

1861 .

XIX

XX .

XX .

20

XX . (

XXI .)

2).

1

, *



• Human Mortality Database. University of California, Berkeley (USA), and Max Planck Institute for Demographic Research (Germany).

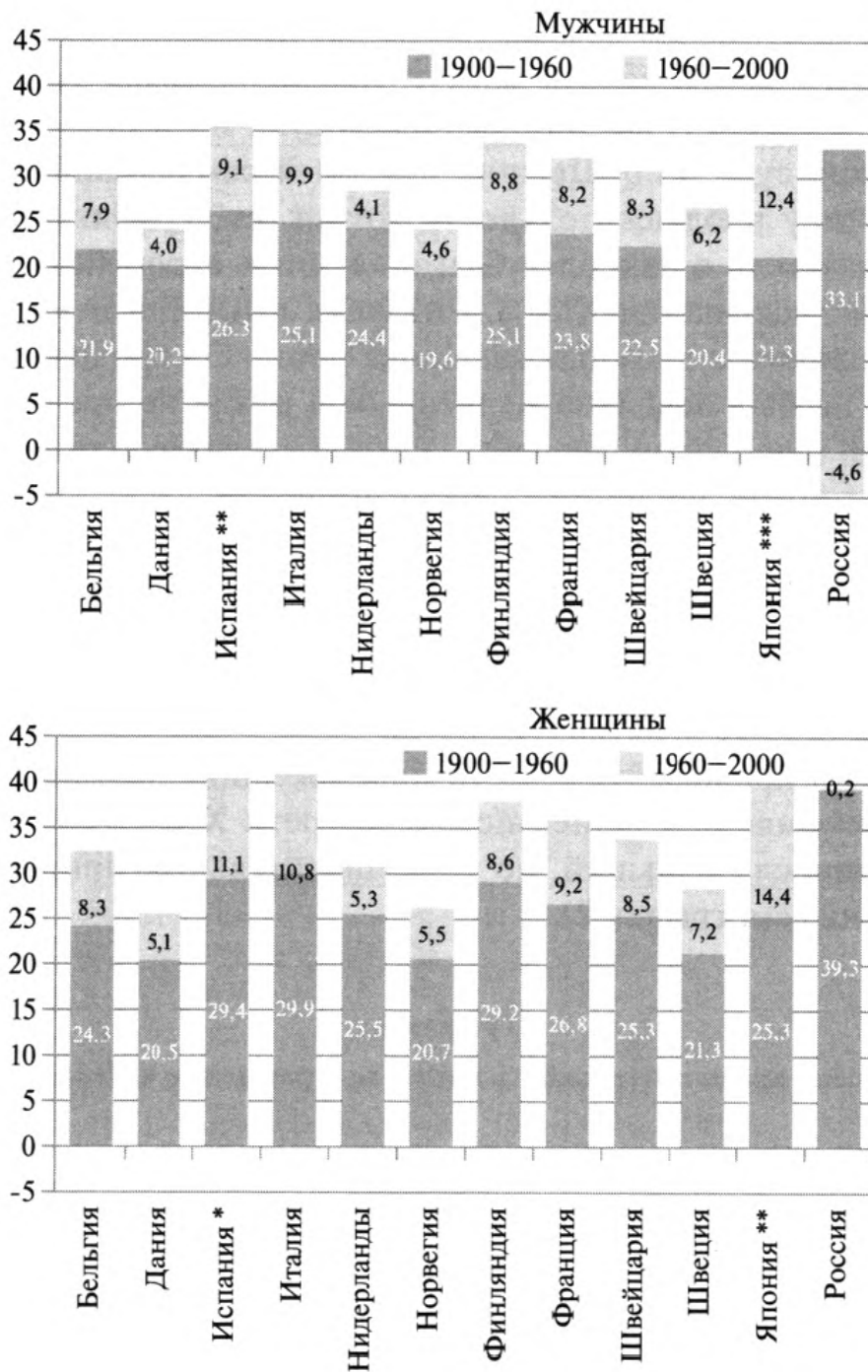

* Human Mortality Database. University of California, Berkeley (USA), and Max Planck Institute for Demographic Research (Germany).

** С 1908 г.

***С 1901 г.

50,

- 55

75,

XX

XX .

1950-

XIX .,

2,

XX .

2

*

	1950-1955	2000-2005	1950-1955	2000-2005
	45,92	64,92	47,92	69,35
	42,12	67,04	42,39	70,60
	36,23	51,88	38,57	53,94
	60,89	69,56	66,06	78,04
	49,71	68,86	53,11	75,49
	65,81	74,74	71,66	79,93
	58,12	72,79	63,05	77,79
	44,52	66,10	42,57	66,85
	49,32	67,31	52,75	74,90
	37,12	61,82	35,22	64,51
	37,17	66,11	39,43	70,11
	44,60	72,17	44,59	74,71
	48,92	72,43	52,54	77,36
	32,72	46,89	35,37	47,79
	38,14	63,80	38,72	65,37
* UN Department of Economic and Social Affairs, Population Division (2013). World Population Prospects: The 2012 Revision, CD-ROM Edition, Files MORT/7-2, MORT/7-3.				

XX .

， ， ， -

.

，

， ， XX .， .

，

，

.

XVIII .

.

1

200

1000

.

XIX .

300

，
XIX .

，

，

，

.

30

，

-

-

25 .

100

400

(

).

100

(

，

.)

，

，

.

，

，

，

.

，

，

.

，

(

，

),

，

.

XX .

.

，

XIX .，

XX

，

(. 3 . 3).

(. 4).

XX .

1900 .

，

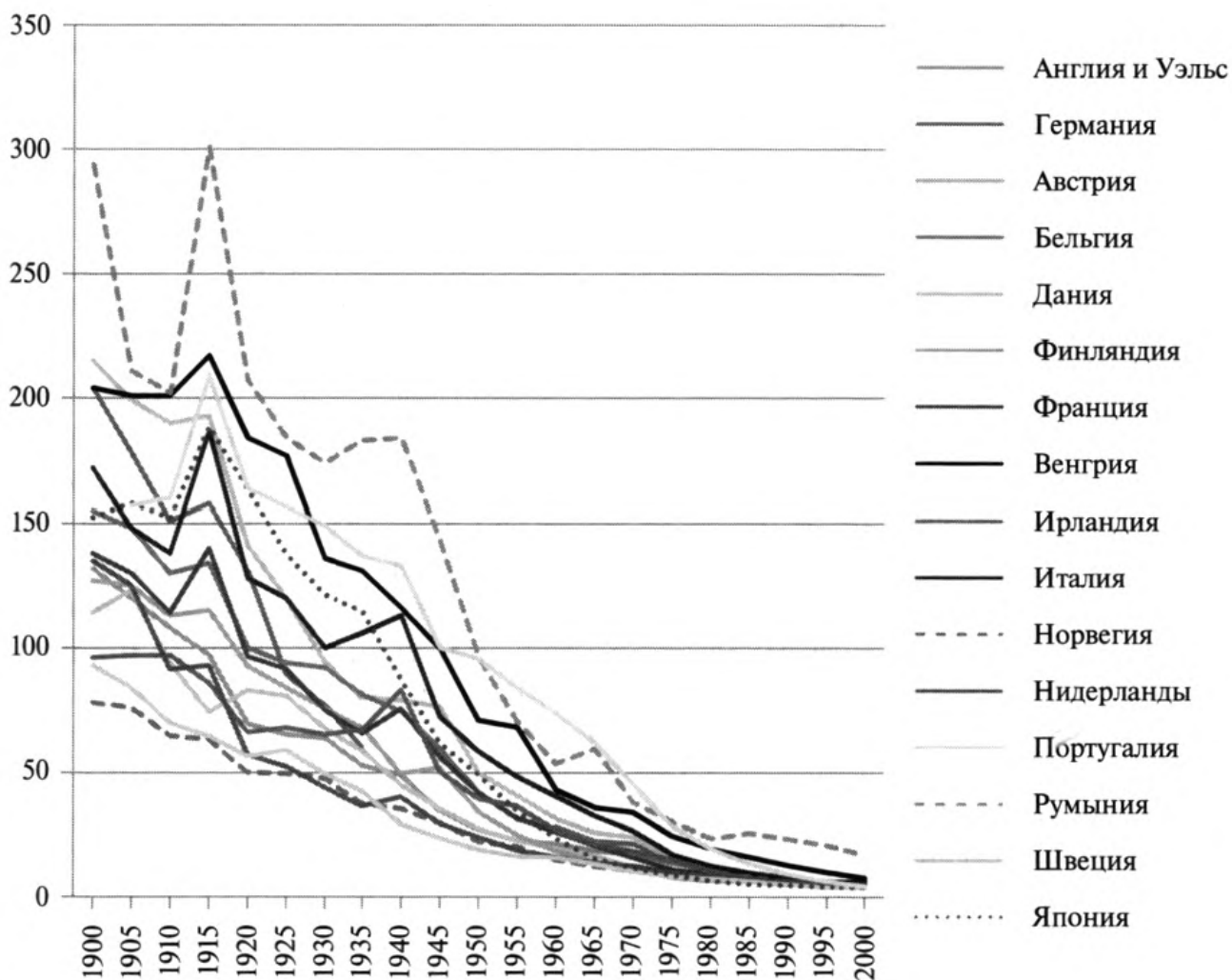

* Chesnais J.-C. La transition démographique. Étapes, formes, implications économiques. Étude de séries temporelles (1720–1984) relatives à 67 pays. / Institut national d'études démographiques. Travaux et documents. Cahier no 113. Presses universitaires de France. 1986. P. 543–546; Евростат.

XX .,

50

60

95%. «

25

85%,

70

75%,

XIX .,

«...» (, - ;
 . , -
). -

XIX .

3

, 1900, 1950 2000 .

1 **1000** *

	1900	1950	2000
	231	66	4,8
	154	30	5,6
	172	53	4,8
	132	95	13,3
	223	86	9,2
	128	31	5,3
	109	45	6,2
	214	64	4,4
	174	64	4,3
	155	25	5,1
	91	28	3,8
	289	109	15,3
	197	117	18,6
	153	44	3,8
	162	52	4,5
	150	31	4,9
	99	21	3,4
	155	60	3,2

* Chesnais J.-C. Op. cit;

1

1000

*

	1950-1955	1995-2000
	135	55
	146	50
	187	94
	72	10
	126	32
	31	7
	60	27
	190	70
	135	34
	164	67
	188	42
	122	27
	121	28
	201	119
	198	82
* UN Department of Economic and Social Affairs, Population Division (2013). World Population Prospects: The 2012 Revision, CD-ROM Edition, File MORT/1-1.		

XIX .,

XX .

XX

(. . 5).

(. . 4).



XX

5

*

**

XX

		(1899)
7,06	(1899) 4,47	2,88
7,50	(1899) 4,90	
6,57	(1899) 3,96	

*

** *Kuczynsky R.* The measurement of population growth. New York; London; Paris, 1969; *Chesnais J.-C.* La transition démographique. Etapes, formes, implications économiques. Etude de séries temporelles (1720-1984) relatives à 67 pays. / Institut national d'études démographiques. Travaux et documents. Cahier no 113. Presses universitaires de France. 1986.

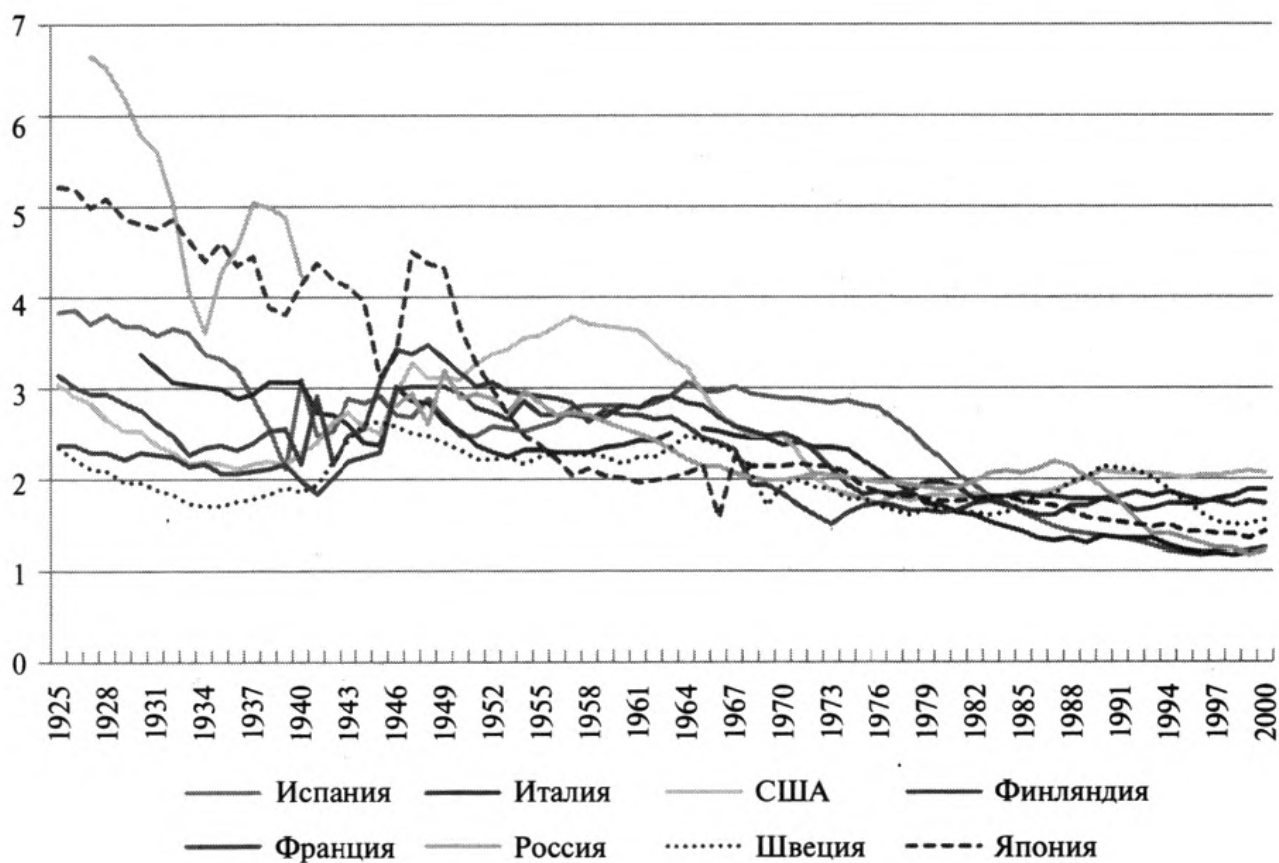

* Chesnais J.-C. Op. cit. . 518-521;

«

»

XX

(. . 6).

, *

	1950-1955	2000-2005
	4,97	2,73
	5,83	2,54
	6,60	5,35
	2,67	1,43
	5,86	2,76
	3,35	1,96
	3,84	2,45
	6,36	3,41
	6,15	2,45
	5,90	3,30
	5,49	2,55
	6,11	1,56
	6,70	2,80
	6,35	6,17
	6,60	5,00
* UN Department of Economic and Social Affairs, Population Division (2013). World Population Prospects: The 2012 Revision, CD-ROM Edition, File POP/DB/WPP/Rev.2012/MIGR/F02.		

XX .

1950-

1960-

XX .

XX .

.

14

,

,

.

,

,

,

.

,

« »

.

:

,

. .

,

,

)

XIX .,

(

XIX

2,3 ,

-

XX .

,

-

,

XX . 4,4

1,5

XIX .

3,7

1,7

XIX . (. . 7).

1

XIX .

XX .

1650

6,1

, . .

4,5

, (. . 8)

, XX .

4

.

,

,

.

,

,

,

	1800-1900	1900-2000
	1,7	3,7
	2,3	2,2
	2,0	1,8
	11,7	3,8
	3,0	5,0
	1,5	4,4
	1,5	3,9
	1,2	6,1
	3,1	7,1
World Population Prospects. The 1996 Revision. UN NY, 1998, ST/ESA/Ser. A/167. P. 12; UN Department of Economic and Social Affairs, Population Division (2013). World Population Prospects: The 2012 Revision, CD-ROM Edition, File POP/1-1.		

	1750	1800	1850	1900	1950	2000
	791	978	1262	1650	2526	6128
	163	203	276	408	549	729
	2	7	26	82	172	315
	2	2	2	6	13	31
	167	212	304	496	733	1076
	502	635	809	947	1396	3717
	106	107	111	133	229	808
	16	24	38	74	168	526
	624	766	958	1154	1792	5052
World Population Prospects... . 12; UN Department of Economic and Social Affairs... File POP/1-1.						

* UN Department of Economic and Social Affairs... File POP/3.

1950- , XX .
(. . 9).

. 8,

XVIII .

1750 1900 .
21,1% 30,1%. XX .

17,6%, . .

XVIII . (. 5).

XX .

. 10

20

1950, 2000 .

70%

2,5

1950 .,

2000 .

5

1750-2000 *

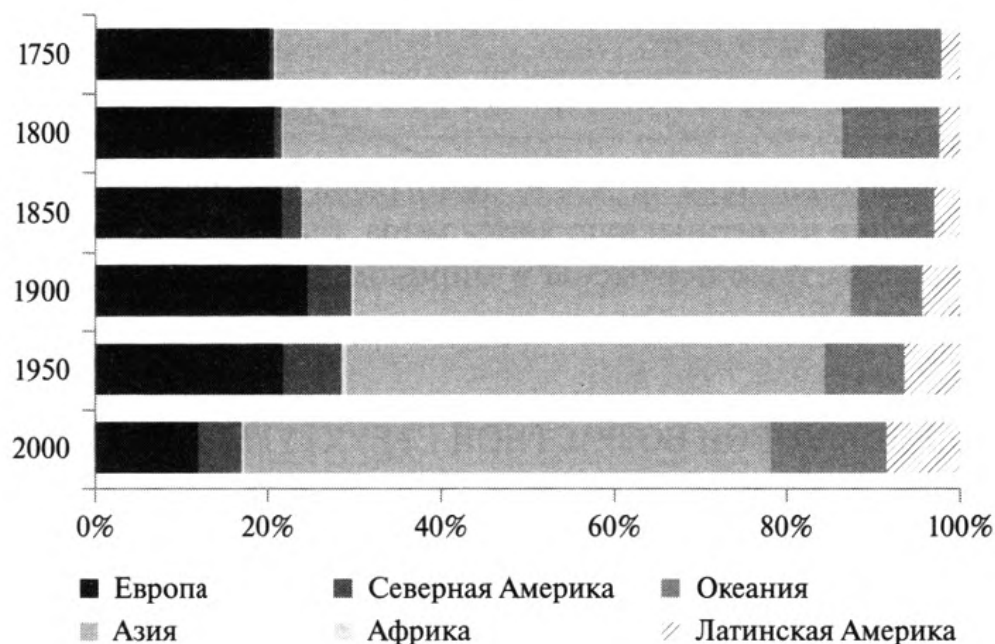

• World Population Prospects. The 1996 Revision. UN NY, 1998, ST/ESA/Ser. A/167. P. 12; UN Department of Economic and Social Affairs, Population Division (2013). World Population Prospects: The 2012 Revision, CD-ROM Edition, File POP/1-1.

*

	1950		2000
	543,8		1280,4
	376,3		1042,3
	157,8		284,6
	102,8		208,9
	82,2		174,5
	72,6		146,8
	70,1		143,8
	54,0		132,4
	50,6		125,7
	46,4		122,9
	41,8		103,9
	37,9		83,5
	37,9		80,9
	37,5		77,7
	37,3		66,1
	28,3		66,0
	28,1		65,9
	24,9		63,2
	24,8		59,2
	21,5		59,0
20	1876,6	20	4387,6
	74,3%		71,6%
* UN Department of Economic and Social Affairs... File /1-1.			

, , - , ,
.

XX .

, , -
-

.

XX .

:

.

XXI

,

XX .

-

:

),
(
(
).
,
« ».
XX .
.
- ,
.
XIX .,
60 8,2% 1860 . 11,9% 1900.
XX .
22,4%.
20 - 41,8% 1900 . 23,6% 2000 . (. 6).
(. 7).
XX .
:
15%,
(60)

6

XX

()*

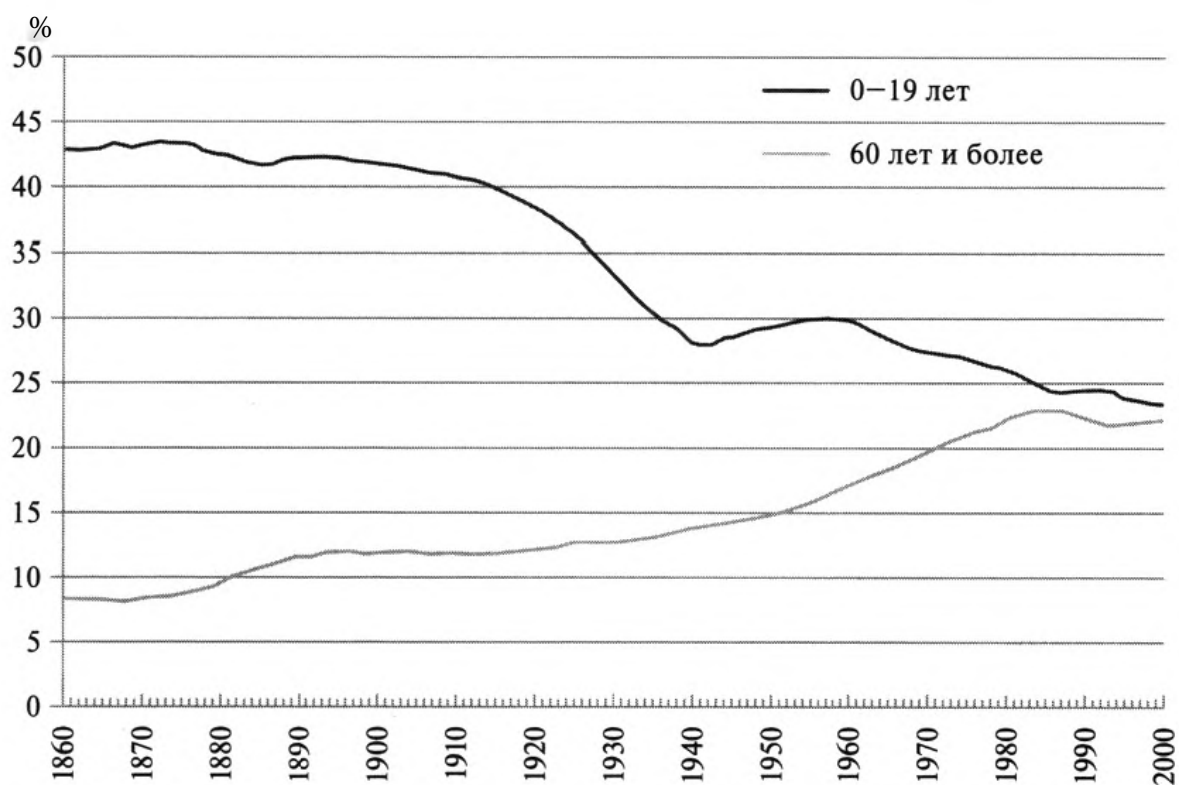

1900 .,
1860 .(. .11).
XX .

35,4 ; 1950 .

XX .

2000 . 19 ,
18 (. .11).

« » -

. « »

XX

XX .

XX .,

7

1900 2000 *

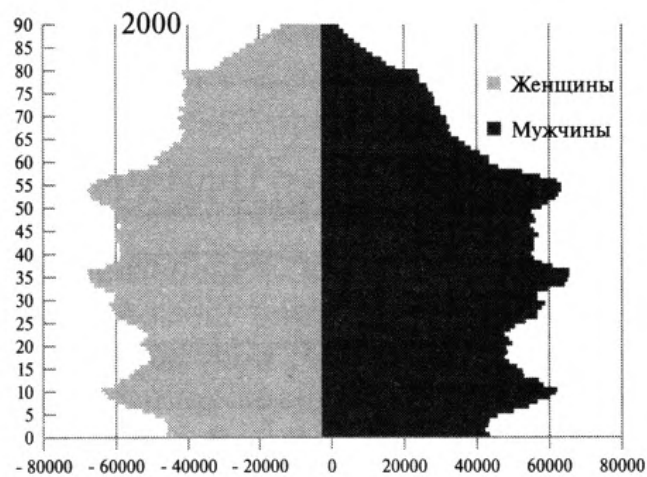
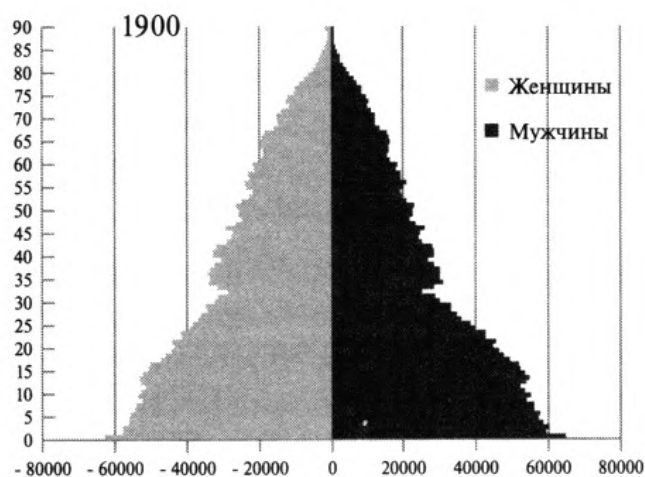

* SCB STATISTICS SWEDEN; Population Statistics.

1950 2000 *

	0-19 , %		60 , %			
	1950	2000	1950	2000	1950	2000
	43,8	39,5	8,0	10,0	23,5	26,3
	46,5	40,0	6,7	8,6	22,0	25,8
	51,6	53,4	5,2	5,2	19,2	18,5
	34,8	24,6	11,8	20,3	28,9	37,6
	50,1	42,1	5,6	8,2	19,9	24,2
	34,4	28,3	12,4	16,3	29,8	35,4
	37,4	33,6	11,2	13,4	27,9	30,8
	45,7	20,6	7,7	23,3	22,3	41,3
	39,7	26,5	7,7	18,4	24,3	36,5
	34,1	28,5	12,5	16,2	30,0	35,3
	43,8	33,9	7,5	10,0	23,7	29,6
	51,6	40,0	4,9	8,1	19,2	25,3
	50,0	41,2	6,2	7,3	20,0	24,5
	47,7	44,4	5,4	6,0	21,3	23,0
	52,7	44,3	5,4	7,0	18,7	23,0
	51,4	48,1	5,8	6,2	19,3	21,0
	53,7	49,1	5,5	5,1	18,2	20,5
	50,4	52,3	7,8	6,0	19,8	18,9
	51,8	54,4	5,1	4,7	19,1	18,0
* UN Department of Economic and Social Affairs... Files POP/15 -1: Annual total population (both sexes combined) by five-year age group, major area, region and country , 1950-2100; POP/5: Median age by major area, region and country, 1950-2100. 2000 .						

XIX .

XX .

1846-1940 .

1846-1940 .) -

2,1

100

- 1,9

5,5

1850

- 1,2

XIX .,

XX

(. 8).

XX .

8

1840-1940 *

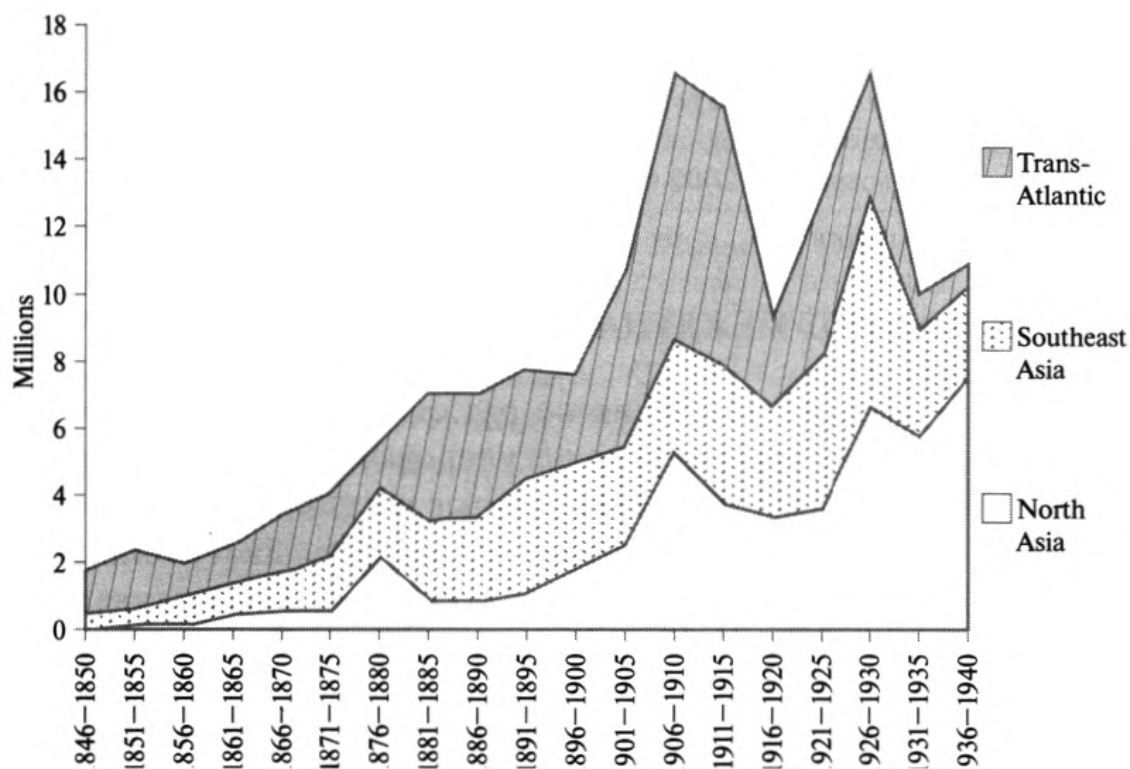

* *McKeown A.* Global Migration, 1846-1940. *Journal of World History*. Vol. 15. N 2, June 2004. P. 165.

« » « » XX , 1950-2000 , *

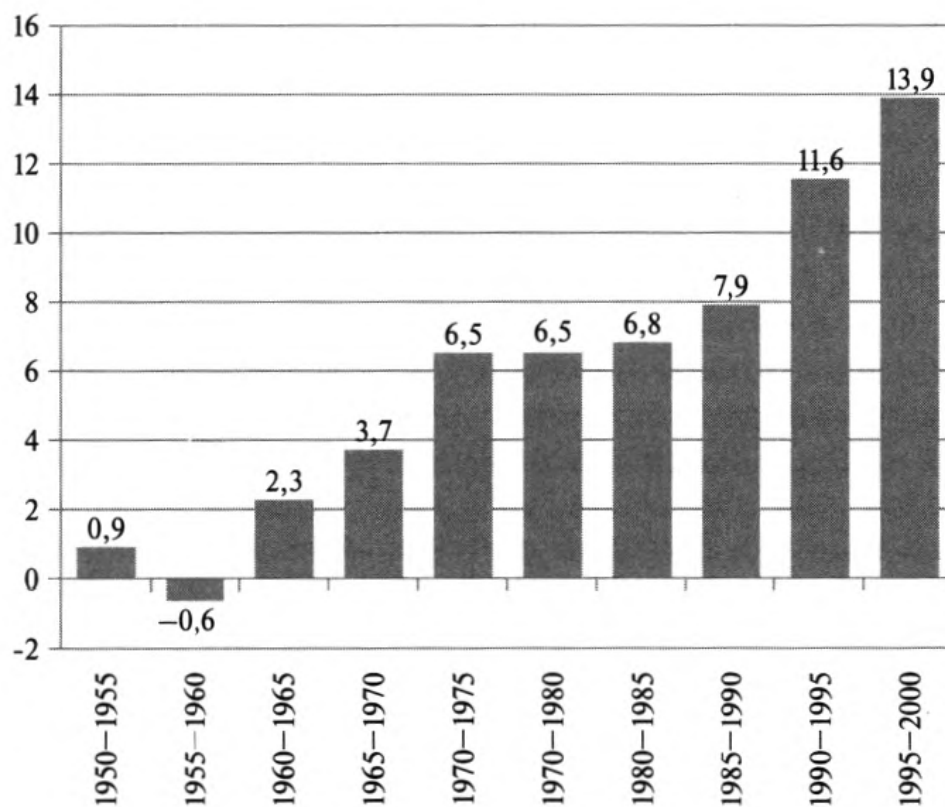

* UN Department of Economic and Social Affairs, Population Division (2013). World Population Prospects: The 2012 Revision, CD-ROM Edition: POP/DB/WPP/Rev.2012/MIGR/F02.

XIX

XX .,

,

. 1950 2000 . 3,3 ,

, . -

, .

1950- -

, 1960 . -

(. -

9). 1950 2000 .

60 - ,

120 .

, .

, XX .

,

1997-2006 . , «

, . -

, , -

, ».

1980 . , 18 , 1990 - ' 31, 2000 . -
81 .

XX .

2 « » 1 1,5 3

1921 .
(Refugees Settlement Comission)

1930-

1945-1950 . 12-14

5 2,3

1945 .

40 .

XX .; , -

1999 ., 800 . -

200 . -

XX . -

« »

1940- 1970- -

6 1994 . -

2 , , -

2000 . 22,3 -

() (11,7) -

— , -

XX . -

2000 , 4 - 1,3 6 ; 1950 -

XX ., -

XIX ., 5% 13%. XX . -

XX .

1900 . 732 1950 2,8 2000 . 1950 . 220

29%, XXI .

70%

XX . (. . 12).

12

1950, 1975 2000 *

	1950 .	1975 .	2000 .
	29,1	37,3	46,6
	16,8	24,0	37,1
	14,5	25,7	35,9
	51,2	65,7	71,4
	41,4	61,1	75,3
	62,0	71,5	70,4
	63,9	73,8	79,1
	4,3	9,8	23,6
	36,2	61,7	81,2
	17,0	21,3	27,7
	13,0	17,4	35,8
	42,7	62,8	74,7
	10,2	25,5	42,5
	17,5	26,3	33,2
	44,2	66,9	73,4
	64,2	73,7	79,1
	34,9	56,8	65,2

* UN Department of Economic and Social Affairs. Population Division. World Urbanization Prospects. The 2005 Revision. Executive Summary. Fact Sheets. Data Tables, Table A-2.



- , 1922 .

- ;

, ,

XX .

,

. .

,

,

,

.

,

.

,

XX .

2

10

,

18 (. . 13).

1

2000 .

1

39%

.

.

1950			1975			2000		
		.			.			.
1	- -	12,3	1		26,6	1		34,4
2		11,3	2	- -	15,9	2	-	18,1
			3	-	10,7	3	- -	17,8
						4	-	17,1
						5	()	16,1
						6		13,2
						7		13,1
						8		12,4
						9	-	11,8
						10	- --	11,8
							- -	
						11	-	11,2
						12		11,1
						13	- -	10,8
						14		10,4
						15		10,2
						16		10,1
						17		10,0
						18		10,0
* UN Department of Economic and Social Affairs. Population Division. World Urbanization Prospects. The 2005 Revision. ExecutiveSummary. FactSheets. DataTables. P.20								

1900 . 25

17

2000 . - 6.

XX .

, XX .,

XX .

1986 ., 116 . 188

XX ., 2011 . -

-1 ,

10-12 320 . .

, -

XX .

1,2 1 20-25 11 1982 . 9

1999 ., ,

40 .

, , .

- ,

, ()

. , , , , ,

XX .

. , , , , ,

1953 . 53

130 ,

1920 . -

1921 . « »

1952 . -
 , ,
 , ,
 , « », 10
 (1930-1940) 3 « », « -
 » « » -
 950 . ; 576 . -
 (, , , -
); 228 . , ; 91 . ; 95 . -
 - , , (); 45 . -
 - 2,1 .
 , , , -
 6 .

XX

-
 , .
 XX . XX . , -
 .
 ,
 , .
 « XX », ,
 , ,
 .
 28 1914 11 1918 . ,
 30 . -
 , 12,5 , 70% - ,
 - , ,
 . 4 - , -
 , 1918 . ,
 (« »), 12
 (7 2).
 ,
 XX .
 6 - 1 1939 2 1945 . ,
 62 (80%).
 65 , -
 50-55 . 40-50% .
 ,
 : 30%
 , - 60%.

. 14.

XX .

XX . -

6

6

XX .

(

).

1,5

2

XX .

1994 .

100

500

1

1933-1945 .

6,1

3,9

10

XX

» (9,7).

) 18,7

Страна	Первая мировая война		Вторая мировая война			
	Год					
	1914	1920	Убыль	1940	1945	Убыль
Германия ^{1*}	67 900	62 300	-5600	69 900	65 300 ^{2*}	-4600
Россия - СССР	16 9420 ^{3*}	137 727	-31 700 ^{4*}	192 600 ^{5*}	170 548 ^{6*}	-22 050
в том числе:						
Белоруссия ^{7*}	6899	4360	-2540 ^{8*}	9050	6950	-2100
Россия	89 900	88 250	-1650	110 100	99 100	-11 000
Украина ^{7*}	35 200	26 400	8800 ^{8*}	41 340	36 100	-5240
Польша ^{9*}	27 520	27 100	-150	31 500	23 700	-7800 ^{10*}
Франция ^{9*}	40 200	39 000	-1200 ^{11*}	41 900	39 800	-2100
Югославия	12 500	12 070	-430	15 700	15 200	-500

^{*} Эрлихман В. Потери народонаселения в XX веке: Справочник. М., 2004. С. 135–136.

^{1*} В границах указанного времени.

^{2*} В послевоенных границах, но с учетом 6–8 млн беженцев с отторгнутых территорий из стран Восточной Европы.

^{3*} Данные 1913 г. в границах того времени (без Бухарского и Хивинского ханств).

^{4*} С учетом отторгнутых (население 30,7 млн человек) и присоединенных (4,3 млн) территорий чистая убыль составила 5,3 млн человек.

^{5*} С учетом присоединенных территорий (население в 1939 г. от 20 до 22 млн человек). Оценка завышена за счет завышения на 2–3 млн человек итогов переписи 1939 г.

^{6*} Данные 1946 г. с учетом присоединенных территорий (1,2 млн человек).

^{7*} В границах после 1939 г.

^{8*} С учетом отошедших к Польше территорий.

^{9*} В современных границах.

^{10*} С учетом бежавших и выселенных немцев.

^{11*} С учетом присоединенных Эльзаса и Лотарингии (население 1,93 млн человек).

* Эрлихман В. Потери народонаселения в XX веке: Справочник. М., 2004. С. 135–136.

^{1*} В границах указанного времени.

^{2*} В послевоенных границах, но с учетом 6–8 млн беженцев с отторгнутых территорий из стран Восточной Европы.

^{3*} Данные 1913 г. в границах того времени (без Бухарского и Хивинского ханств).

^{4*} С учетом отторгнутых (население 30,7 млн человек) и присоединенных (4,3 млн) территорий чистая убыль составила 5,3 млн человек.

^{5*} С учетом присоединенных территорий (население в 1939 г. от 20 до 22 млн человек). Оценка завышена за счет завышения на 2–3 млн человек итогов переписи 1939 г.

^{6*} Данные 1946 г. с учетом присоединенных территорий (1,2 млн человек).

^{7*} В границах после 1939 г.

^{8*} С учетом отошедших к Польше территорий.

^{9*} В современных границах.

^{10*} С учетом бежавших и выселенных немцев.

^{11*} С учетом присоединенных Эльзаса и Лотарингии (население 1,93 млн человек).

« XX »
1917 . XX . 43,5 ,
28,8 1949-1999 ., 10,1 1917—
1987 .. «
», 100 , 65
20 .

15 -
« » XX .
« »
1975-1979 ., 8,2%
(1919-1923) - 2,7%
,
(1941-1945) - 2,5%.
,
(1917-1987),

0,42%. 70
,
,
,
15 , XX . « » -
,
XX .

- XIV . « », -
, XX .
20-25 .
XX .,
(, , XX):
. XX .

? XXI .

XX - . , -
 , , -
 . XX . -
 , 1969 . -
 XIX, -
 , , « -
 » (1936), -
 XX' ., , -
 XX . , « »
 () 1930-
 , ,
 , ,
 , ,
 , ,
 ,
 . XX .
 : - ,
 , - ,
 XX' . ,
 - -, - ,
 1993 .
 « ,
 »
 , ()
 ,
 XIX .),

,

.

:

XX

» (.)

« XX » (.).

(1900-1913),

(1914-1950),

(1950-1973),

(1973 .).

-

:

XIX .-1913 .

«

»,

1914-1945 .

«

»,

1946-1973 .

«

», 1974-1991 . - «

»,

1991 .

- «

».

XX .

:

XX

,

,

,

.

,

,

.

,

, ,

1950 . -

,

XX .

,

«

»

,

XX .

,

,

-

«

»

«

»

.

.

1911 . .

: «

,

-

».

-

,

-

,

,

.

:

(

)

(

),

.

XX .

1,5%

,

,

XIX .

3-4

.

.

,

,

,

,

XX .

(
).

()

(

).

XX .,
1).

1

(1900 -)*

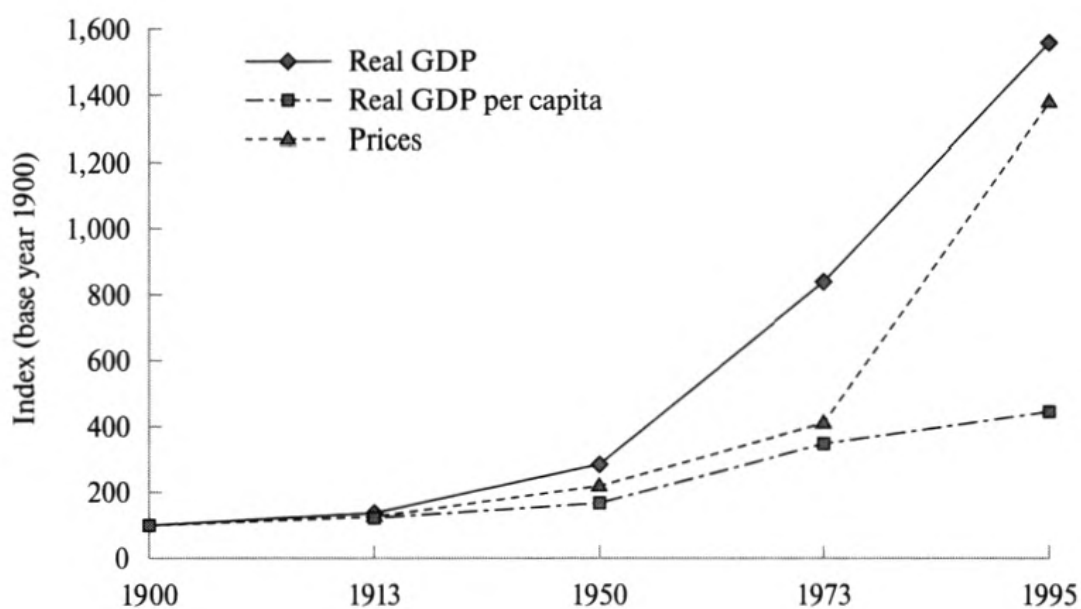

* Skidelsky R. The Growth of a World Economy // The Oxford History of the Twentieth Century. Oxford University Press, 2002. P. 51; : Mitchell B.R. International Historical Statistics (2nd ed., 1993) Maddison A. The World Economy in the 20th Century (OECD, 1990).

;
 « ».
 « », ,
 -
 -
 « - » (.),
 « » « » (« -
 » .). ,
 « »
 .
 « » (great divergence;
),
 .
 (. 2),
 : « », -
 « ».
 »
 ,
 ,
 , , , ,
 . ,
 , ,
 , -
 . ,
 ,
 .
 -
 (,),
 « »:
 ,
 (- 17-25 ,
 3-6). 1820 .
 . « »
 XIX .
 « » ,
 ,
 .
 ,
 ,
 .

*

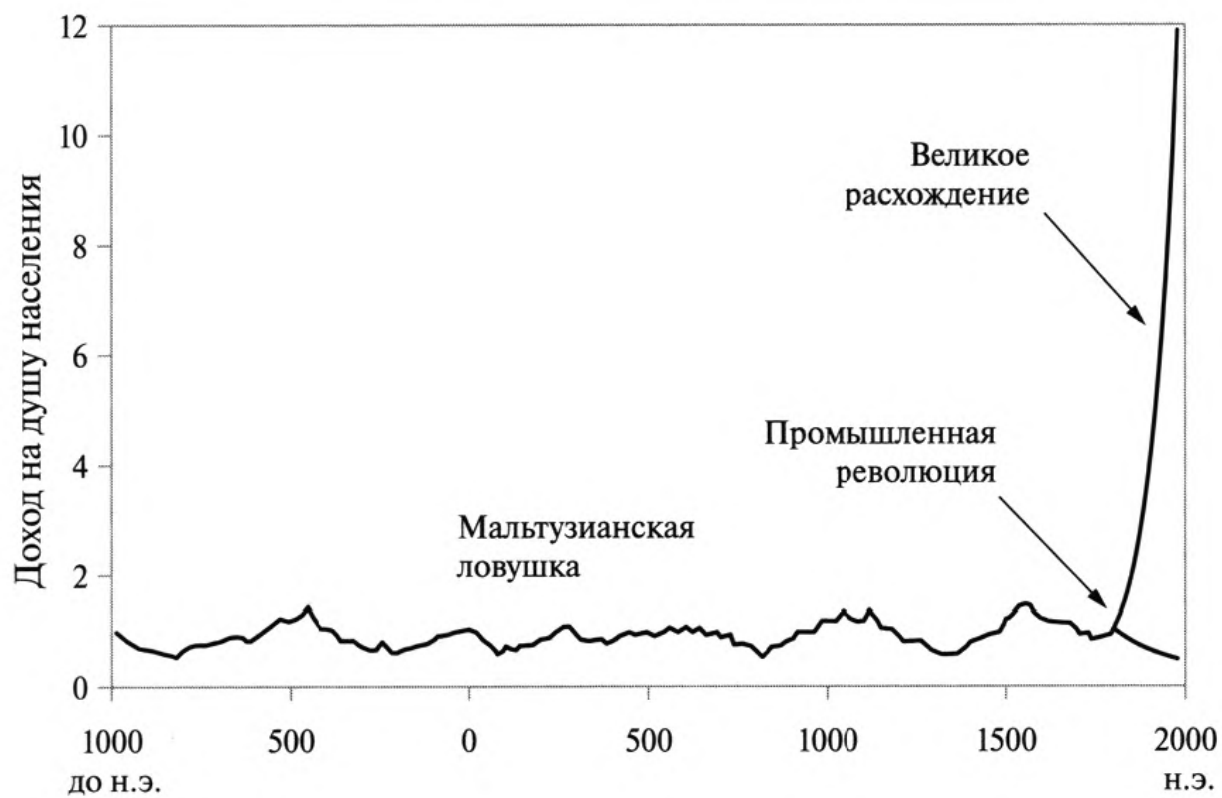

* . , ! . ., 2012. . 15.

:

,

,

,

,

.

.

,

:

.

,

«

».

,

,

XX .

,

(

,

«

» (

,

,

,

.)

).

,

,

4,3-6%

,

2%

. XX .

-

,

XIX .,

XX .

. « » -
 ,
 , -
 . ,
 -
 .
 XX .
 « ».
 ,
 .
 .
 XX .,
 .
 -
 -
 : -
 ,
 ,
 ,
 ,
 . XX ., XIX,
 ,
 -
 XX . XIX
 , XX
 .
 , (,
 , (,
 , ,
 (), , -
 (). , -
 ,
 .
 ,
 , .
 XX . ,
 XIX . (. 3).
 ,
 , XX .
 ,
 XIX .
 ,
 , -

*



*

... 2014. ... 29;
1999. N 89(1 March). P. 1-21.

:
: Fogel R. Catching Up with the Economy // American Economic Review.

« », « »

XX .

XX .

XX .

, , «Benetton». XX .
 . XX .
 , « » (.) « »
 (.) .
 , ,
 , XX .
 XX .
 , , .
 - , -
 XX . (),
 . - ,
 1919-1922 .
 1 1 ! () - -
 1924 . , ...
 500 1918 .
 , 10 % ,
 , ,
 ,
 . XX .
 (,).
 . -
 -
 -
 . XX .
 , ,
 . XX .
 , .
 , « » (1914-1945 .)
 XIX-XX .



. 1930- .

: , -

, « »,

, .

4 , -
XIX- XX .: -

, , , . , -

, ,

, -

, .

(, , , , -
) .

, XIX . (« -
»), (1880-1917
1905-1940 .) (1950-1980 1950-1990- .)

(4).

4

*

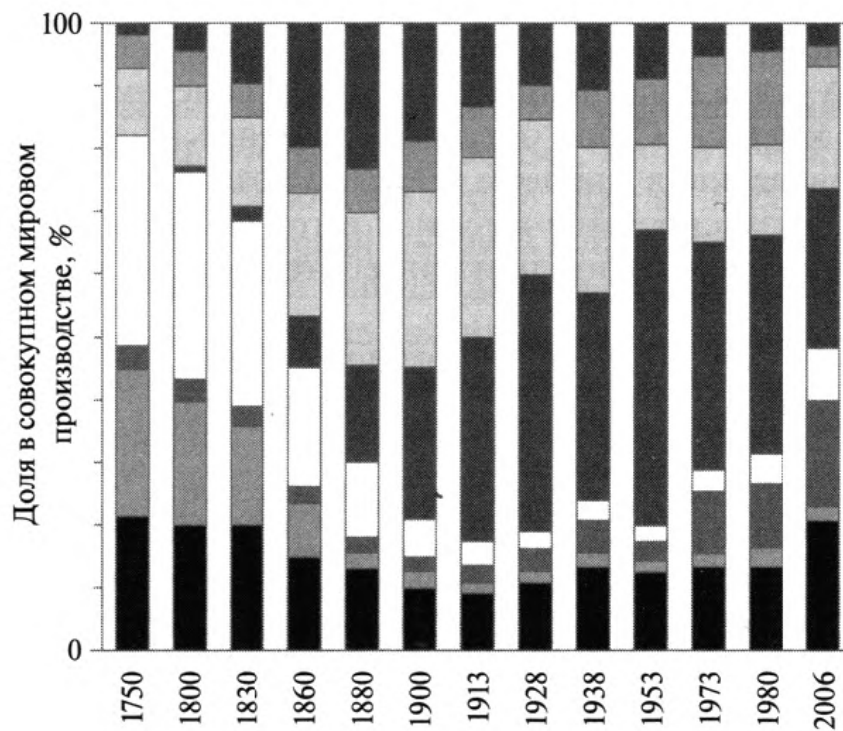

* : Industrialization Levels from 1750 to 1980 // Journal of European Economic History. 1982. N 11. P. 269-333; World Bank. World Development Indicators (2008).

1750-1913 , 2006 . -

1921 .

132

1928 . 2,5

1929 .,

5,4

800

1930 .

34,5

1988 . -

1932 .

3
1924 .).

1920-1930 .

XX .

XXI .

1910-

1920-

,
».

«

»

,

(

1929 .,

1920).

1920-

.

(«

»),

XX

credere -

creditum

) : , -
 , -
 .
 XX . ,
 (, 106,4%

2016 .)

.
 (). -
 , -
 . . .
 .
 , -
 . :
 .

?
 « : 5000 » (2011)
 , -
 ,
 . ,
 , ,
 ,
 ,
 ,
 .
 :
 -
 ,
 .

« » ,
 « » . -

,
 , , -
 . . (-

) ,
 (,
) ,

, (,
 (, ,
) .

,
 , -
 , .

-
 .
 ,

, ,
 , ,



. , 1930 .

1929 .

1931 .

,

,

,

-

,

,

-

(1933 .)

.

,

,

-

-

-

-

1936 . (

1913 .),

,

-

1937 .

,

-

1929-1930 .

-

,

-

5% 1929 .

20%

1932 . , - ,

.

,

.

.

,

,

.

-

,

,

,

.

.

,

- «

»

,

,

,

,

,

.

1933 .

.

1933 .

« . .

,

» (New Deal) -

.

,

.

,

1936 .

. .

«

,

».

«

»,

,

-

,

.

,

,

,

,

,

()

.

,

,

.

,

.

,

,

,

,

(),

.

,

«100 » (- 1933 .),

). 1935 .

1933 .

1934 .

1936 .

1944 .

- 35

(60%
(~31,1).

().

1950-

15

1971 .

(), - 1947 . -
 (-).
 , (,) -
 1990- , -
 , -
 , , .
 . -
 1948 . -
 , ,
 . . ,
 1948 . -
 ,
 ,
 17 (-
). -
 13 . (- 2,8 , - 2,5 ,
 - 1,3 , - 1,3 , - 1). -
 ,
 . 1961 . -
 , : (;
 34), , -
 , -
 .
 « » . « » -
 1948 . -
 1950- 1960- , « -
 » . -
 (5%), -
 (1,8%),
 1% (1,3%).
 1945-1973 . -
 , -
 . -
 , -
 -



«Renault». , 1954 .

.
: « » (10%) (6%)
5% , ,
3% .
- 2,2 %
5 % 8,4 % .
« -
».

.
- ,
, -
. « -
» XX . ,
: « » - -
, « -
» , « -
. : 1950-
1960- - « ».

1973 .
10%

(1960-

« »

(« »),

«Sony» .

«

»

: «

,

;

,

,

,

«

» -

,

,

-

1960-1990-

. «

»

,

.

«

»

(

,

,

).

1973 .

1973 .

-

. «

»

17

1973 .,

,

,

,

.

,

.

:

,

,

,

,

,

.

5%

70-

12 .).

(3 5 ,

1973 .

;

.

.

,

. 1975 .

-

.

(),

.

.

.

,

(1979 .)

(1981 .).

1949 .

1949 .

1964 .

«

» -

()

().

1991 .

XX-XXI .

. 1947 .,

1960 . (

« » -

)

1950 .

1990 .

»

1970-

XX

XVI

(), , - ,

15 . « - »

, , 1960 . , (, -); , , .

1972 . , . 1991 .

1992 . , (). :

, , 28 , 23%.

- . 1999 ., (,) .

XIX XX . XIX . « 1848 ., »

XIX . () .

, — , (.) .

, XX . ()

XX .

«
(2012)

：-
，-
，.
，.
XX . -
XX . ，
XX . ，
，
. XX . -
，
XIX .，
« » -
，-
.(1835-1882)，
(1840-1921) . (1834-1910).
(1842-1924)
() «
» (1890-1891)，
« » (1848) . .
« »
- ， ，
，
» «
».
，
，
，
，
，
，
：，()
，)，
(«
» 1934 .).

. (1851-1926), . (1851-1914), . (1881-1973), . (1899-1992), . (1926-1995).
 ,
 ,
 .
 .
 , , ,
 . (1883-1950),
 ,
 « ».
 ,
 .
 .
 , ,
 .
 - , , - :
 , ()
 : ;
 ;
 ;
 .
 , « »
 . ,
 (1877-1959), 1920-
 - « »
 :
 ()
 .
 .
 ().
 (, ,
), (, ,
).
 ,
 ,
 ;

，
，

(. , . - .),
- «
?». .

， ， -

，

·

，

XX .

(

，

)

·

XX .,

，

·

-

，

(1895-1973),

«

», .

(1903-1994)

1969 . «

».

，

，

«

» .

(1915-2009),

1947 .

，

1970 .

-

·

·

，

- «

»,

，

·

，

，

(.

5).

，

，

(.

«

!

»).

，

·

，

XX .

，

，

， ，

， -



91

), . , ,

, -

« » , «

».

- « »,

, (20%

),

,

«

,

.

» -

,

,

«

»

«

».

-

«

»,

.

:

,

,

.

(

,

« »,

,

).

,

.

.

:

(.)

(.).

,

(,

,

) -

,

,

.

,

,

,

.

,

,

.

,

(

).

,

.

,

,

,

,

,

.

,

() -

,

,

,

0 1 (,

2013 . - 0,944) : 1) -

; 2)

(,)

; 3) , (

).

XX .

),

(. 6).

(1920-2015),

6

1870-2007

*

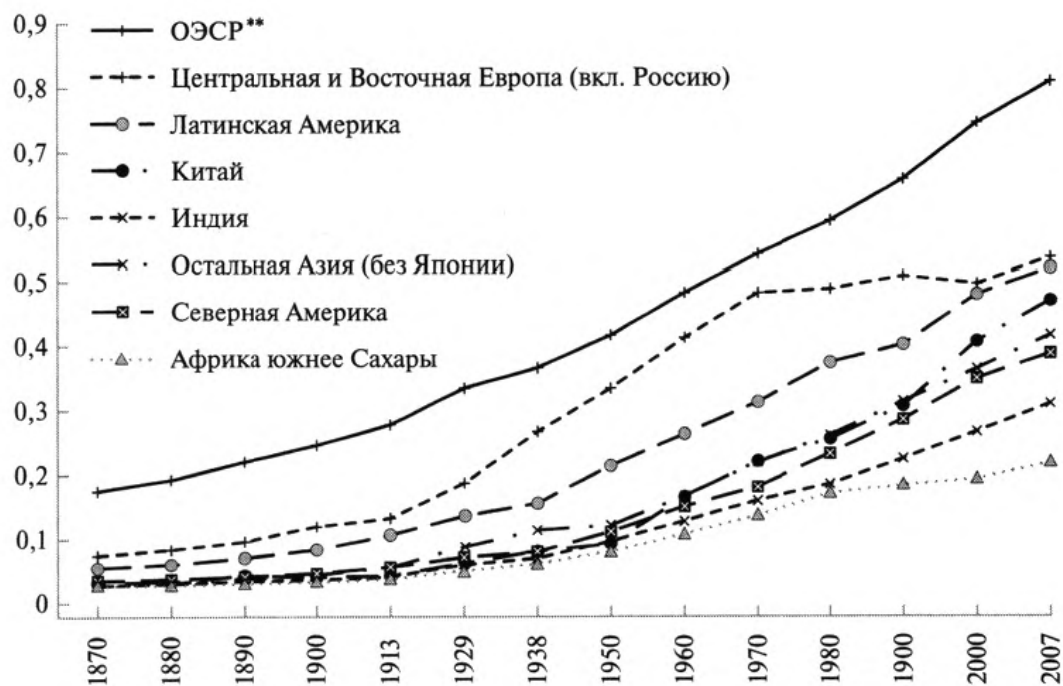

*

: Leandro Prados de la Escosura. World Human Development: 1870-2007 // European Historical Economics Society. Working Papers in Economic History. N. 34. URL: http://www.ehes.org/EHES_No34.pdf

**

(OECD).

«
1960- :
»,
(1930-2014),
(...). :
«homo economicus»,
XX .
(« »)
«
(1922-2000) «
».
«
».
?
(cliometrics) -
1960-1970- 1960 .:
«
[] “ ”».
«Journal of Economic History»,
»

, , ,
 ()
 (),
 « » (1964) .
 1890 . , ; ,
 3,1%.
 1993 .
 (1920-2015) . (1926-2013) «
 ”, , . . ,
 , , ,
 ».
 1960- (« »)
 . (1902-1985). , . «
 » (1966) « », «
 . ,
 « (1000 »). . (1923-2009),
 , , ,
 , ,
 ,
 XIX-XX . - ,
 . 1960- .
 . .
 (1968). 1979 .
 ,
 - . 1995 . (2004 . -)
 . 2000- « » (. .),
 , XX - XXI . ,

·
;

,

-

·

,

-

: 1)

-

-

-

-

(

); 2)

,

-

; 3)

-

,

; 4)

,
XX ,

,

·

·

,

,

-

·

-

,

-

·

-

:

-

,

-

·

-

,

·

,

-

·

80-90

XX

XX

1900 . 1650 , 1920 . - 1860 ; 1950 .
2,5 , 1960 . - 3 , 1990 . - 5,3
, 2000 . - 6,1 (.).

XX , *

	1900	1920	1950	1960	1990	1999
	133		221			767
	947		1402			3634
	408		547			729
	74		167			511
	82		172			307
	6		13			30
	1650	1860	2520	3020	5270	5980

* UN Report - 2004 data.

XX « », . . .
1900 .



. 1917 .

(, , , - -),
 (- , , , -
); , -

· , , -
 , ·
 -

·
 « » XX .,

, , -
 , -
 , -
 · -
 « »,

(, . .). -
 (, -
 , , . .). -

,

·

· « » « » -

,

,

,

,

,

.

,

(

-

,

-

-

,

XX

,

,

,

,

,

,

,

.

.)

,

,

,

;

;

,

.

.

,

.

,

,

.

-

,

,

.

«

».

XX

.

,

,

.

(1981, 1985,

1990-1991, 1995, 2011),

(2005, 2007)

.

XX

«

».

,

,

.

«

»

XX

.

,

()

,

.

-

,

,

.

.

,

.

,

,

,

,

. .

,

,

,

.

,

,

,

«

»

,

.

XX

,

-

,

«

»,

.

,

.

,

,

,

,

-

,

,

;

;

,

;

(),

,

,

,

.

.

.

,

1930-

1933 . ,

, , . -
 , , -
 .

« » « »
(, « »
).

,
 .
 , -
 ,
 , « », ,

1923 . , -
 .

« » ,
 ,
 , , , ,
 .
 , , -
 , -

() XX . ,
 (« »),
 (« »); ,

, -
 , , -
 ,

1918 ., : 1920-

, , , , -
 . -

, (-
 , . .), , (,

1924 .),
 , (-
 ,), (-
 - « » « »
 »).

,
 .
 (),
 , ,

109

XX .,

XX .

1950- - 1970-

1970-

).

«

«

«

» (

).

XX .

1949 .

1970-

«

»

XXI .

«

».

«

»

«

»

),

.

«

»

(
.).

,

-

,

-

,

,

-

,

«

» (.

),

. .

(

),

,

,

.

-

.

,

,

,

«

»

«

».

.

,

,

,

,

«

».

«

»,

«

»,

-

.

-

,

.

«

»

.

«

»

,

,

,

,

,

,

«

».

-

,

,

,

-

.

,

, -

,

,

,

-«

».

,

,

,

-

.



(« ») . , 1930 .

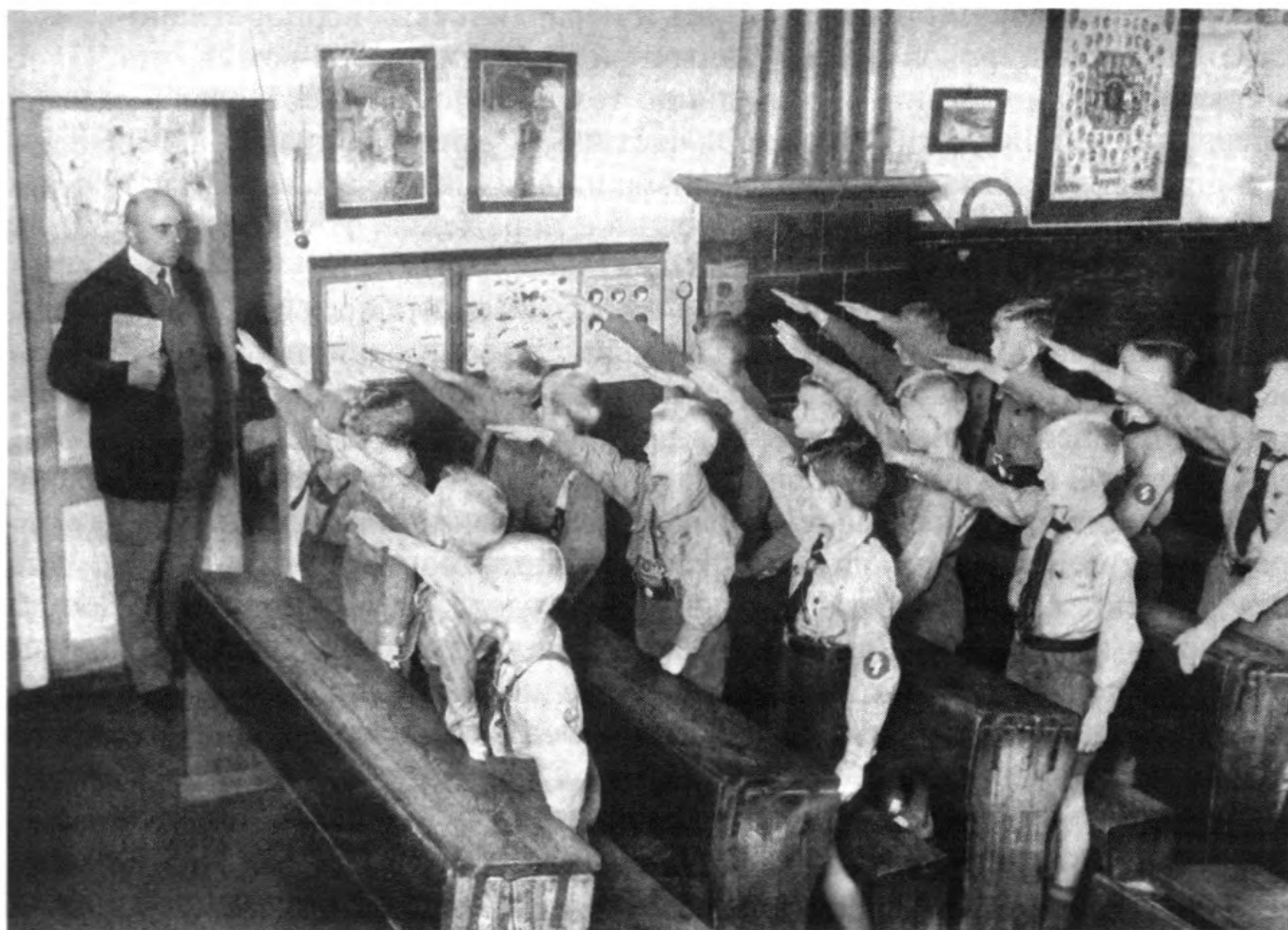

. , 1930- .

« »).

， .

-

， -

1920- .

-

« » ， -

-

« »， . .

-

-

XIX .

-

， (1883 - 1889). (1888 - 1912)

-

， ， ， ， ， XX .

， ， .

-

(1908 - 1909 ., 1910).

1908 - 1911 .

·

(1919),

(1920) . .

-

- .

· ，

1930 ., ，

« »，

·

« »

·

1930-

· ， . .

(1933 .) ，

，

·

；

40-

，

；

·

， ， ， 40-

1935 .

(1936 - 1938)

40-

(Sozialstaat),

» (Welfare State)

1930-

. , (« »)
 . ,
 . « »
 , . ,
 , ,
 « ».
 (, .)
 (, .)
 « », ,
 , « »
 (, , , -
 . .), -
 (-)
 , 1990-
 90% , - 65%.
 (, ,)
 ,
 1970- 70 - 80%
 - 75%, - 70%, - 60% . .
 ,
 « ».
 1960- - 1970-
 , ,

,
 ,
 « »
 . , «
 » ,
 .
 « » , (.
 . 1950- , .
 1970- .). 1970-
 («
 »).
 « » « » ,
 ,
 ,
 «
 »,
 .
 1950- - 1960- ,
 , «
 » ,
 - (. .), « »
 « » (.) «
 » (.). ,
 « » ,
 ,
 .
 « » ,
 , « » (.).
 , - ,
 , «
 . »
 « 1960- ».
 ,
 ,
 .
 ,
 ,
 ().
 1950- - 1960-
 ,

, , -
 . , , ,
 , , .
 , ,
 , ,
 .
 ,
 .
 1970- - 1980-
 :
 ,
 .
 1980-
 :
 ,
 « -
 »
 1980- , 1990-
 - ,
 « ».
 ,
 , .
 - , ,
 . .
 , «
 ».
 « » « » ,
 « » ,
 «
 ».
 , ,
 « » ,
 , ,
 , ,
 . .
 , «
 » ,
 ,
 « ».
 ,
 .
 .
 :
 ,
 .
 ,

2003 ., «

«

() .

«adhoc»

60%

« »

XX XXI .

60%.

(. .),

«

».

XIX

XX .

1892 . « »
1919 .
(),
1920 . 8 .

() , . -
 . 3-5 , -
 . 1913 . 76% -
 . « -
 »
 . -
 . - - . -
 , - -
 , 1918 .
 6,5 . 1921 . -
 . XX . -
 - . , , -
 (1926 .), « -
 » , . .
 , , (, ,
 , ,) XX . -
 , , -
 . -
 . -
 . , -
 , XX .
 () , 1910-
 1902 . (1910-
). ,
 , ; -
 , -
 . « » 1910 .
 () , 1919 . 1,3 .

(,) ,
: . . , « »,
;
(, 1901 .
;
1931 . ,).
(1930-
- ;
).
,
,
,
,
.
1920-
:
- ;
- ;
« » - ;
;
,
,
.
- , 1919 .
(). 1937 . 26
19,4 .
-
,
.
,
« » « »
-
« » « ».

() -
. -
, -
, -
(, -
, -
, . .). -
, -
8- -
6- -
(1919); 1936-1939 .,
- -
, -
(1922), (1927) -
(1930), (1933) (1939). -
« - », -
, -
, -
(), 1886 . 1920 .
4 .
, -
, -
, . -
. -
. -
, -
XIX . -
XIII «Rerum novarum» (1891): -
, -
« », « » -
(,) 1919 . -
(); -
1920- 2,9 . -
, -
. -
(-
). -
, -
, «
», 1919 . (),
- .

, (-
 , -
 . -)-
 ,
 . -
 -
 -
 .
 .
 , (, -
 .), , -
 , .
 1945 . , -
 , -
 , ().
 56 67 .
 , -
 ();
 - .
 , 1968 .
 (). 1988 .
 100 83 , -
 149 92 83 214 - 84
 78 14 . 2006 .
 .
 « »
 (- .)
 , .
 , « »
 « »
 , , „
 ,
 , .
 .
 « » (, , -
). (, .)
 1950- - 1960-
 , . .
 . « »
 ,
 : -

XX

«

.

-

,

-

,

,

(«

»),

,

.

«

»,

.

.

-

,

-

,

,

,

-

.

XX -

XXI .

,

,

-

,

.

XX .

-

,

.

-

-

,

,

;

,

.

-

,

,

,

.

,

,

-

.

-

-

,

.

.

,

,

:

,

(

,

)

. ,

(«

»)

1905 - 1907 .

,

-

,

-

1917 - 1921 .

1920- -

1930-

.

-

-

1910 - 1917 .

- « -

».

XX .

(

1985 .),

,

(, .)

,

.

-

,

,

.

: XX .

(, ,),

(),

,

..

1910 .,

()

()

.

-



, 1910-

XX .

1936 - 1939 .

(« »),

, 1899/1901 .;

, 1895 .;

, 1904 .

(1921 - 1939)
(1923 - 1933).

XX .,

1993 . 140

70

«

(«

»).

. XIX .

«

» - 1844 .,

(1869 .),
1895 .
(), 1924 . 40 .

XX .

1902 .
« » ,

1920-

40%),

1917 - 1921 .

9 , 1918 .

1980-

20%

4

77

1990-

9

73 540

1988

70

1956

«

»,

«

»

«

»

« ».

XXI

XX

1946

1891

(),

«

»

«

»

..

(1915),
» (1919 . -)
XX .

. 1904 .
().

. 1921 .
(),
« », 1923 .
().

,
- ,
2 , , , - ,
1928 .
« » 1930 .

3. , . , . , . , . , . ,
1930-

1934 . 1932 -
- ,
:
- ,
« ».

1949 - 1950 . (),

«

»

« » 1950- , 1958 .



, 1934 .

«...» (), -
(1959), -
.

1945 - 1954 . (1954 - 1962 .),
(1964 - 1972).

, 1979 .

«**Вопросы истории**»

«...», (), «...»
 1980 .
 «...», «...»

» « »;

», «
1981 . -

,
»,
». 1982 - 1983 .

.
XX
, 2003 . -

« »
(1960- - 1980-)

1960-
» (.): , « -

. ,
,
, « 1968 .»,
,
. , -

XIX ., 1960- -

.
(, , -
, .) 1964 . -

, 1968 - 1969 .,
« ».

, , -
, , -
, , -
- .

,
(,
« »),
(),

. ,
, -
. -
,

[illegible]

(1975),

1980 .

1980-

1970- - 1980-

XX .,

•

, «

1960-

XIX .,

« »

(

(

1970 - 1980-

« »,

(« »)

().

»,

«

»,

» -

1980-

10-12

« »

«

»,

«

»

«

»

«

»,

«

» (

«

»)

«

»,

,

XIX -

« XX .)

» (

1980 - 1990-

« »
(1990- - 2010-)

« »
1995 .,
1997 .,
« »
2001 .,
2001 .,
« » .).

1990-
« » (. . « »).

1994 .

() 1999 . ().

7 8

« »

« »

«**15**»

XX .

XX .

XVIII .

XX .

1918 .

XX .

, . -

,

,

-

,

-

,

.

,

,

« -

,

- », « - » . .

,

,

,

,

,

.

,

,

,

-

.

,

,

,

,

,

,

.

XX .

.

,

,

.

.

,

,

,

.

,

.

XX . .

,

.

«

»

,

,

,

.

«

»,

.

,

,

«

»,

«

».

,

.

, «

»,

«

».

:

,

,

.

,

),

() -

(-

, ,

.

-

.

,

,

-

. .

.

,

-

,

-

,

,

.

,

,

-

-

-

,

,

.

,

.

,

.

,

-

,

-

.

-

,

,

-

.

XX .

-

,

,

-

.

X.

- -

-

«

»

«

»,

«

».

,

,

«

?».

, , ,

,

,

,

,

.

,

,

-

.

-

-

,

,

-

,

.

-

,

-

,

-

,

-

.

,

.

-

,

-

.

,

149

247. XX . 471 2000 . 7000 XX . «New York World» . . «New York Journal».

«New York World» «New York Journal» - «Daily Mail», «Daily News», «La Prensa» «La Voz» -

1910 .

XIX - XX .

), XIX .

1892 . 1911 .

1920-

1930-

1920-

XX .

XIX .

«das Plakat».

«poster».

«affiche» -

XX .

. , , («
 »),
 . (« »),
 . , «
 ».
 . « “
 , ”», .
 , ,
 « » « », ,
 ,
 .
 . « » (.). 1920-
 « »,
 (. , . , .).
 « » - , ,
 (.).
 (. , . , . 1930-
 1930-
 ,
 - .
 (. , .).
 1920-
 , , « » .
 (« » , « »).
 « », ,
 .
 , 1927 . « » (.).
 :
 (. «
 »), - ,
 .
 1930-1940-
 . (« »).
 « »,
 (« » .), .
 , ,
 ,
 - 1900- ,
 XX .

XX .

XX .

XIX - XX .

X.

XX .

XX .

1938 .

«Homo Ludens» («

»),

« , - ».

1914

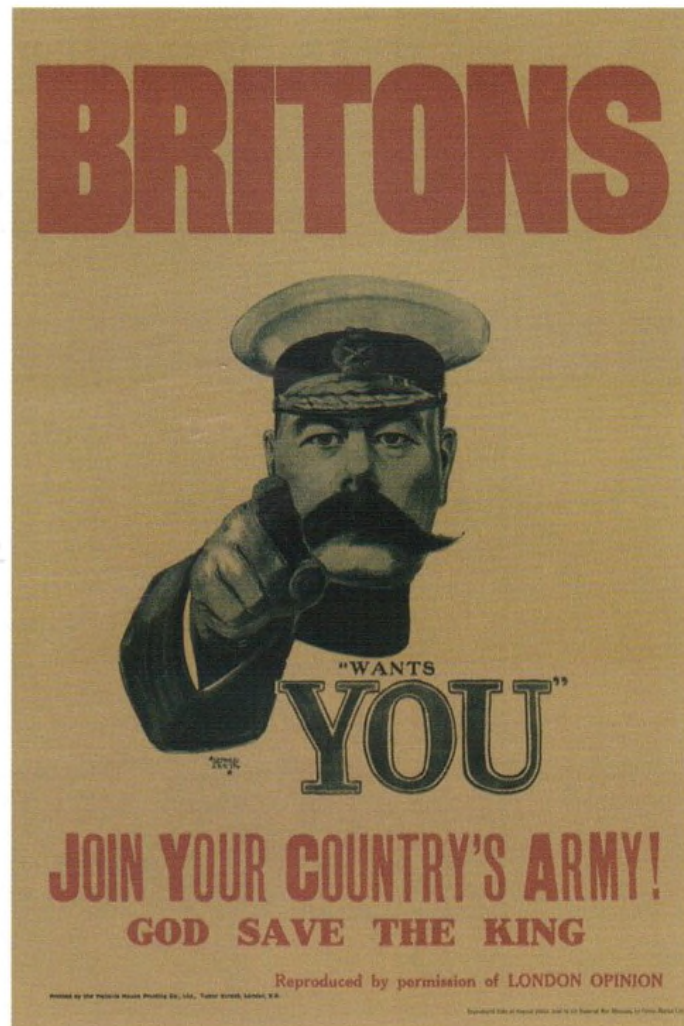





« -
». 1918
: « -
,
»

This is a detailed map of the Atlantic Ocean and its surrounding regions. The map is oriented with North at the top. It shows the following features:

- Continents and Major Regions:**
 - North America:** Includes the United States (Соединенные Штаты Америки) and Canada (Канада). Major cities like New York (Нью-Йорк), Washington (Вашингтон), and Ottawa (Оттава) are marked.
 - South America:** Includes Brazil (Бразилия), Argentina (Аргентина), and others. Major cities like Rio de Janeiro (Рио-де-Жанейро) and Buenos Aires (Буэнос-Айрес) are marked.
 - Europe:** Shows the British Isles (Великобритания), France (Франция), and other European countries. Major cities like London (Лондон) and Paris (Париж) are marked.
 - Africa:** Shows North Africa (Алжир, Ливия) and West Africa (Западная Африка).
- Islands and Archipelagos:**
 - North Atlantic:** Iceland (Исландия), Faroe Islands (Фарерские о-ва), and the Azores (Азорские о-ва).
 - Central Atlantic:** The Canary Islands (Канарские о-ва) and the Cape Verde Islands (О-ва Зеленого Мыса).
 - South Atlantic:** The Tristan da Cunha group (О-ва Вознесения, О. Св. Елены).
- Geographical Features:**
 - Tropics:** The Tropic of Cancer (Северный тропик) and the Equator (Экватор) are clearly marked.
 - Coastlines:** Detailed coastlines of all major landmasses.
 - Major Rivers:** The Amazon (Амазонка) and the Rio de la Plata (Рио-де-ла-Плата) are shown.
- Map Details:**
 - Scale:** The map includes a scale bar at the bottom right, indicating distances in kilometers (0, 100, 200).
 - Coordinates:** Latitude and longitude lines are drawn across the map, with labels for degrees North and South of the equator and East/West of Greenwich.
 - Color Coding:** Different colors are used to distinguish between countries and regions.

Бывшие владения Германии и Османской империи, переданные по мандатам Лиги наций в управление

 Великобритании и ее доминионам
  Бельгии

 Франции
  Японии

Границы зоны в Тихом океане, в которой по решению Вашингтонской конференции 1921—1922 гг. не разрешалось строить новые военно-морские базы и усиливать береговую оборону

1 Великобритания

2 Ирландия

(Брит. доминион)

3 Дания

4 Нидерланды .

5 Бельгия

6 Эстония

7 Латвия

8 Литва

9 Польша

10 Чехословакия

II Австрия

12 Венгрия

13 Югославия

— **Author's address:** Department of Psychology, University of California, San Diego, 3542 La Jolla Village Drive, San Diego, CA 92093, USA. E-mail: shawn.wagner@ucsd.edu

В Азии

14 Танну-

-Тувинская Народная

Народна
Република

Республика
15 Января 2022

15 Хиджаз
16 Асир

16 Асир

17 Йемен

B A C

18 Togo

Брит.)

19 Togo

Фр.)

20 Камер

дат Бр

21 Камер

дат Ф

22 Руанда

(мандат)

00

Масштаб 1:130 000 000

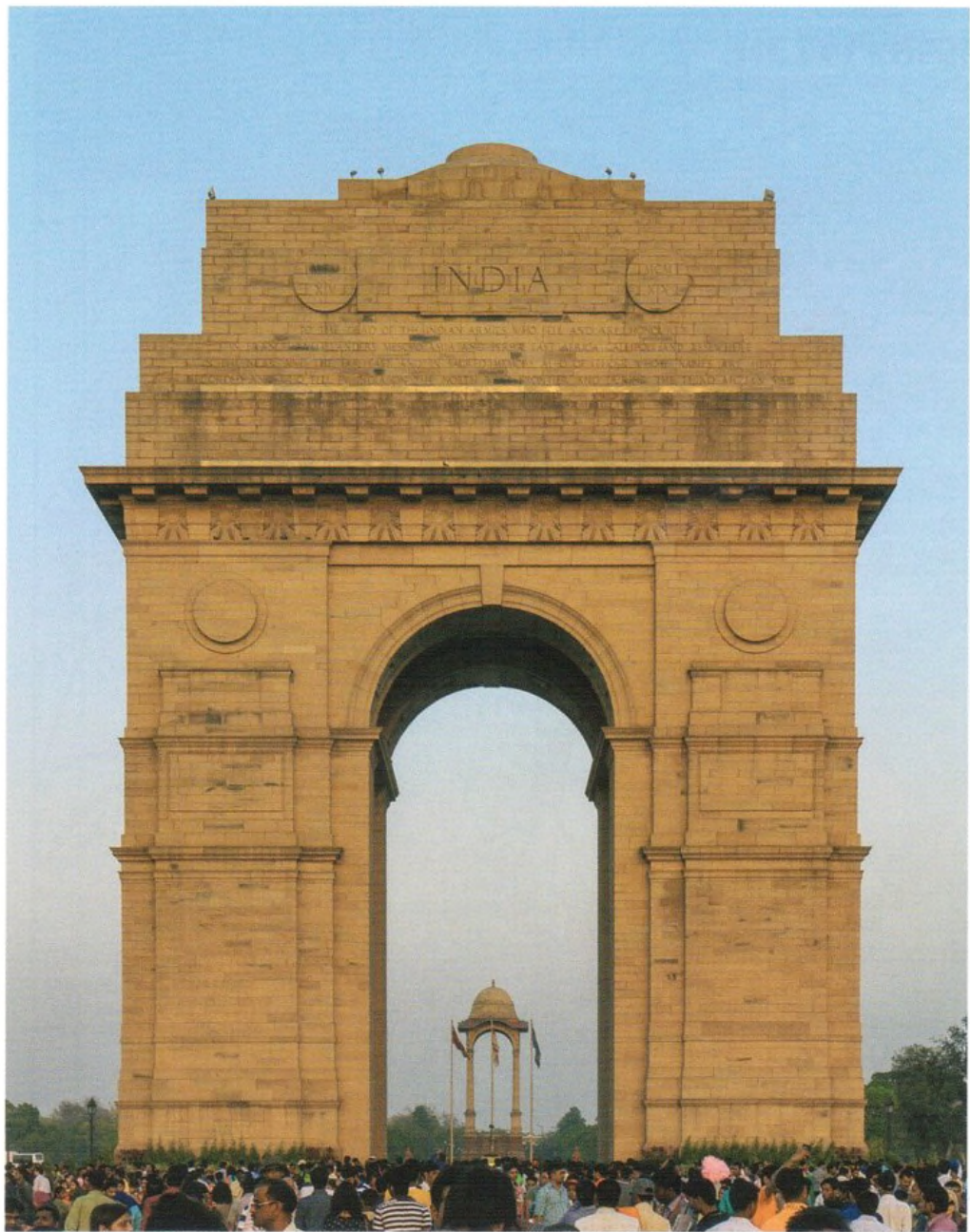

« », 1931 . . .

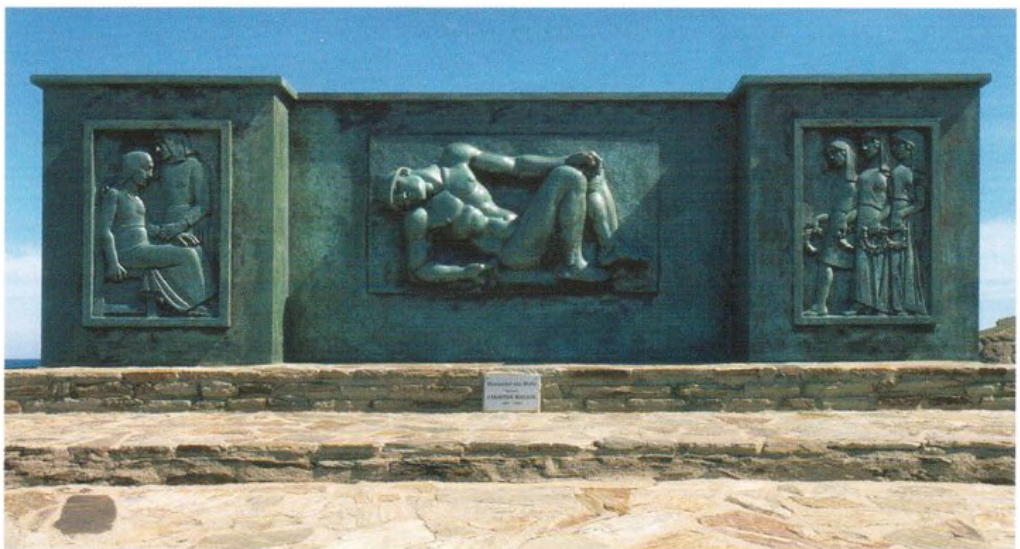

. 1933 . . .
- - ()

1914



На передовых позициях
работает только
КРАСНЫЙ КРЕСТ,
направивший сюда
164 лазаретов
и 22 опрехи при
55000 кроватей,
работают:
врачей 696
сестер 6689
санитаров 8000

20-21 декабря

Для раненых на передовых позициях
Москвы! не уставайте жертвовать, как не устают
биться за честь и величие нашей родины те, кому вы жертвуете.

И. А. АЛЕКСАНДРОВ, МОСКВА.

EQUALITY LAND AND FREEDOM



A PROGRAM FOR NEGRO LIBERATION

PUBLISHED BY
LEAGUE OF STRUGGLE FOR NEGRO RIGHTS
2162 SEVENTH AVE NEW YORK CITY

PRICE 5 CENTS

1933





«

». 1929 .



II. . . . 1937 . ,



(
). 1936 .

«
». 1937 .



«
», 1936 .



«Le Rire» 26 1939 . «
».
«
»



1933-1935 . () ; 1953-1955 . ()



1931-1936 .



- . 1933-1937 . . .



1936 .

« . 1928 . »



. 1928-1932 .



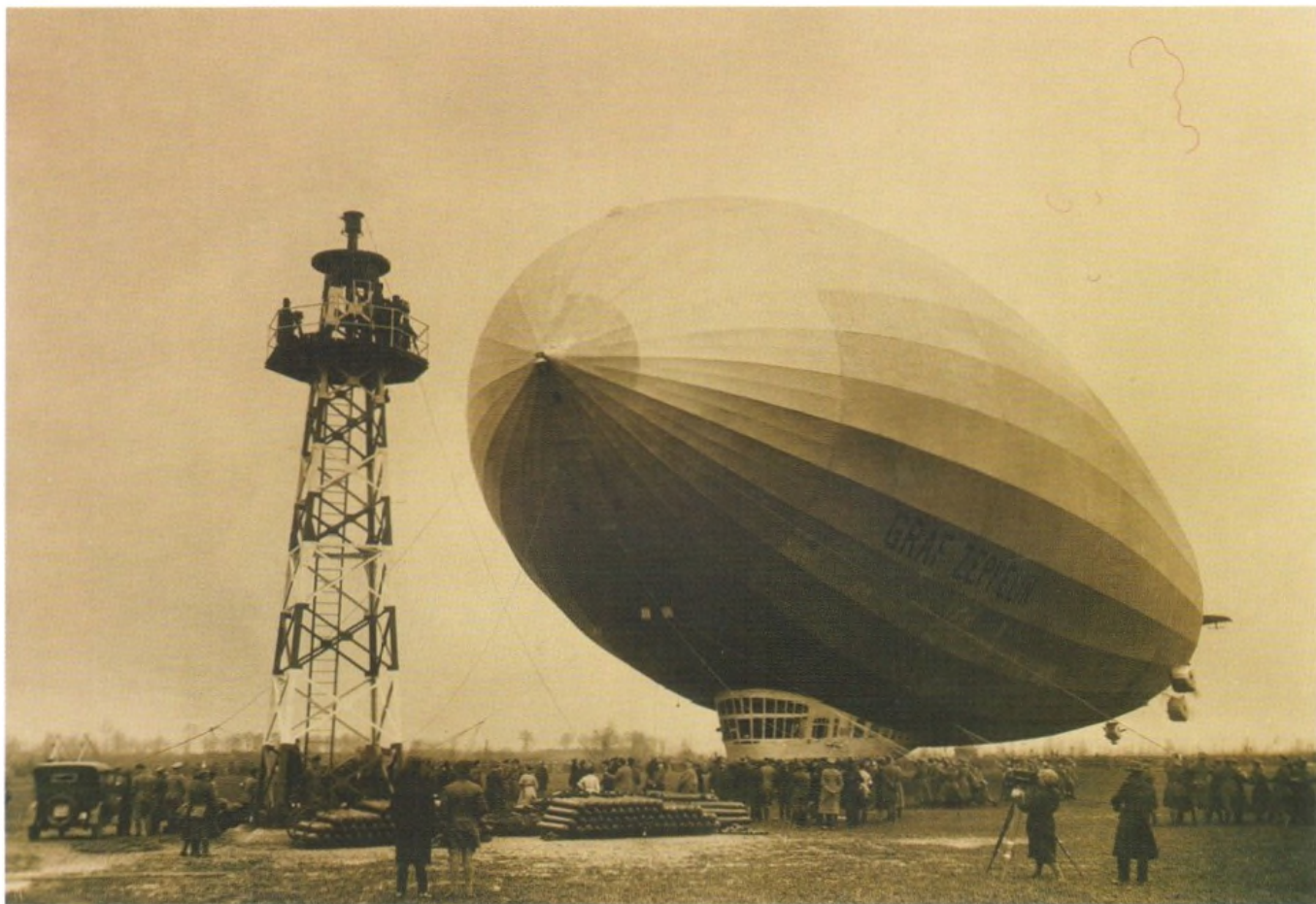

« » . 1928 .



DC-3. . 1936 .



AG. 1905-1921 . « », . 1914 .



- 260 D. 1936-1940 .



1905 .

« ».

« »

XX . .

XX

1907 .,

«

».

X.

)



80- . . . ():() -

. . . 30 1961 . . .

. , -

(« »)

. , -

, -

. -

- .

« »

, -

. , 1912 . . , «

, «

(« »)

. -

: , -

, , -

. ,

, ,

, ,

,

,

,

,

.

1909 . «

»

: «

-

...

,

».

,

-

-

.

,

.

.

,

.

,

.

,

.

.

-

.

.

,

.

,

:

,

,

,

,

.

,

,

.

,

,

.

,

,

.

()

,

.

,

,

-

,

,

.

,

,

-

-

.

:

,

-

,

-

.

,

1910 .,

XX . -

1910-

« » («De Stijl»)

« ».

lisme -

).

3.

(. *Surréalisme*

XX .

XX .

XX .

XIX .,

XIX-XX .

1910-

«

».

(«

»,

),

XX .

XX .

XIX

XX

3.

1930-

1920 . . .

« ».

， -

·

·

，

·

，

，

·

，

·

·

·

·

·

·

·

·

·

·

·

·

·

·

·

·

·

·

·

·

·

·

·

·

·

·

·

·

·

·

() «

» 1925 .

， «

1930-

，

1934 .，

».

« »

«

».

，

·

，

，

，

().

1939 .

1935 .

1930-

-

，

，

·

，

·

·

，

-

«...».

«*cultural studies*».

XIX -

XX . (. , . - , .).

« -

».

() . « -

»

1980- -

1990- .

XX . « (-

) », -

.

(,

1920-1930- , -

(- , -

-) « ».

(-

) , (,

), -

.

« » -

«

»

XX . , -

»

XXI .

XX .

XX . ,

XX .

XX .

XX

1960-1970-

1967 .

XX . -



, 1965 .

« » ,

, , , . - -
 (-
 , , « »
). - ,

XIX .

XX .

, , -
 . « » , , -
 (, , ,) -
 . ,
 « », ,

XX .

, , -
 , «
 », , ,
 « » .
 XX . ,
 , «

».

,

«

».

-

,

XX .

-

«

-

».

-

(

, «

»

),

.

.

.

,

,

,

-

, 1950 .

(«

»).

-

.

.

,

,

-

.

,

,

,

.

,

-

-

-

«

»,

«

».

.

.

.

.

-

,

.

.

,

.

, «

».

1950-1970-

-

-

-

,

,

-

,

.

.

-

«

».

XX

.

,

«

»,

.

.

,

«

,

».

«

», «

-

», «

»

XX .

-

.

-

3.

«

»,

(.

,

.

.).

(

,

,

,

),

,

,

-

,

«

»

,

, «

»,

-

,

.

,

,

«

»

1950-1960-

(.

,

.

-

),

,

,

.

«

»,

», «

-

»

-

XX .

-

.

«

».

,

-

,

.

-

, «

» 1950-1960-

(.

,

.

)

« » 1950- (. , .).

, , . -

- . -

. . ,

XX .

1960-

:

.

, , - ,

, , - « »

XVIII - XIX . (« » ,

« » , « » ,

).

XX .

- , « ».

1960-1970- .

(,

),

.

, - - , , -

, -

- - .

()

(,

). « »

« () », ()

.

-

, -

.

,

,

« ».

40- XX . (. , . « »

). X.

- , .).

[illegible]

«
», «
».
», «
». «
», «
».

«, «
»,
»,

«
»

», «
» - «
»
»

1970 -

1980-

XVIII
XVI - XVII XVIII
XX XX

« » « - »

XX . - -

. 1945 . 60- - -

« » (, « »
. .). , 1968 . -

(1954 - 1962), , -

« » . (« »).

, (1956),

(1968). 1970-1980- -

1950- « »

- (« »).

« -

» (, . . , -

« ») ,

« - » (« »), -

« », « », ,

, « ».

« », « »

« » .

1970- ,

« » . -

, « » (. -

). , . ,

, ,

« » « »,

« », -

« », .

« » « » ,

, ,

, (« » «

» (.)

). - -

, () », « ».

« () », « ».

» (1956-1958),
.
.
, ,
(,),
- , .
- ,
« » (1966 .)
XVIII . (« » .
).
- , «
» ,
, , , .
, -
(,)
, , .
1949 . 1990 . -
, , ,
- .
, -
, .
« » , ,
. ,
,
.
,
(
- « »).

:
1990-
XXI .

«...».

1960-1970- ().

1960-1970- ().

XX . , -

(«...», «...»).

1940-1950-

(«tremendo» -).

«...»

, .

, (, -

,).

(. , . , .).

, - 1968 . (. , .

), ,

, 1990-

«...».

: «...»

XX . ,

«...».

, «

», , X.

«...»

, (1933),

(1958), (1965), (1970),

(1987).

«...»

1960-1980-

XX . «...».

« »,

... , X. , -

(1950 .)

».

(

$$).$$

1940-1950-

« »,

« » .

1960-

$$(\quad).$$

1960-

：《 》，《 》

», « ... » (...).

« ... » (...). 1980-

), 1990-

XX :

«... (ср. «... - ...» ... , ...» ...).

, . , .
 . . . 1950-1970-
 1950-
 , « ». « »
 ,
 (« »)
 («400 » . , « » . .).
 « »,
 ,
 . « »
 « » 1970-
 (. , . .), « », « »
 1950-
 « », (.).
 ,
 (« 2001 »).
 XX .
 ,
 XX . « » « »
 ,
 (« »).
 1950-1960-
 (. , . .).
 (« ») .
 (« »). «
 », (.).
 ,
 1980-
 (. . , . .).
 ,
 (. ,
 . , . .).
 ,
 (.
 , . .).
 1980-1990-

(. , .), (.),
(.). -
. . -
. .
XX-XXI . -
, « »
-
(. - , .).
-
« -95» .
« » -
,
. ,
. XX-XXI .
« », .
,
(«
»).

1950- -
1960- « -
» (1954 .).
XX (1956 .) . « -
» ,
,
(,
, 1960- -
(« »)
). « »
. « » -
,
« » . 1950- -
« »
),
« ». « » « -
» (. .), ,
. «
» (. , .).
-
-
.
« », « », « -
» , « -
» (. , .), «
», «
» (. , .).
A. « » (. .)
, .) , (.) , (. ,
B.).

1950-
(. , . ,
(. , .).
(
) - « ».
, . , . , . , .
, , .
, . « »
-
.
« - - - »,
,
« »,
« ».
« »,
« » ,
,
,
(1971), « (1969) . (1971), «
» .
1980- - 1990-
, , « », -
,
XX . : ,
, « »,
, « »
« »,
- « ».
XX .
« », ,
,
(.),
.
- XX .
XX . -
. 1920-
.
XX .

1950-1960- , , .
1960- .
« » , , . . -
, , ,
1970- , -
. .
, .
XX . -
: X. (),
. (), « » . (), -
. (), . (),
« » . . (), « » . -
() .
. ,
XIX - XX . - ,
, « ».
, « -
».
1956 .
(XX). -
: , « », « », , « », -
. , - , -
1990- , (. ,
. , .). 1980-1990- , -
, (. -
, . , .).
:
XX .
, . XIX-XX .
XX . (, , «
»).
XX . (. , . , . , 3. ,
. , .), - (,
,), -
, . . , . -
. , . , .
(. , .), (. , .).
(. , .).
« » « », .

(. , . .),

. . . .

« » . . - - -

, - , . -

, . , . XX . .

,

, . « » « -

», - , , ,

. ,

:

« » - . , -

- (. .), (. , .), -

(. . , .), (.), TWA - (.),

(.),

1980-1990-

- (, , -

), .

- (« », « » .),

1970-1990-

-

(1977).

1940-1950-

, «

». , , (, , -

),.

1960- « » .

« », .

-

, . . , - -

, , -

, , -

, 1990-

« », -
, -
. 1940- ,
, -
. XX .
1947 . - ,
« » - (. , .).
(. .). -
(- , -
) (-
),
(. , .). 1960-1970-
, (. , .).
- , «
», « »
(. , . , . , .).
, « »,
(.),
, « - » (.).
(, ,
) (. .),
XX . (.- .)

(. , .)

(. , .)
XX-XXI .

, - (. , ,
). - , -

(JR,).

XX - XXI .

, « » - « ».

« » ,

.

,

.

(,): , ,

, , , , .

, ,

.

- ,

: « », «

», « », « ».

- , .

« » (), « ».

(,) . , .

,

« » (« - »), «

» (, ,

« » « - »), « »

(« » , «

», . .).

-

, « »

« », « ».

(

,). «

», , « ».

,

« »

« » (,).

- , .
 ,
 , .
 ,
 ,
 :
 « » ,
 - ,
 ,
 .

. XX

XIX-XX .

31 1914 .

1916 .

) 51

1914 .,

(1918 .)

1914 .

(1915),

(1918);

XIX-XX .

5 - 1926 1931 .,

1920-

XX.

XX.,

1918 . (

1917 .)

(),

1918 .

1933 .

1920-

1919 .

1918 .

. 16

8

13

13

17.

26 1919 ., (). 50
 (),
 1917 1927 . 10
 1920 .
 18 40 .
 (),
 . 1920/21 43 , 1923/24 - 506,
 1931/32-3970.
 1920-
 « »
 1918 . 1920-
 (1924 .)
).
 1922-1923 .
 (1930-)
 « ».
 , «
 » . 1930-
 , 1934 .
 ,
 .
 ,
 ,
 ,

1920-
，
»，
-
«
-
()。
，
-
。
，
1930-
-
«
»， 1934 .
； 1936 .
。
，
1930-
()。
1918 .
-
() 1919 .
«
»，
。
，
；
，
1919 .
-
()
(
1925—
1930 .)；
。
，
(
，
«
»），
；
1920-
-
。
，
。
，
。

«
-
1923 .,
1919 .
(Volksschule),
«
»
«
»
(Heimatskunde)
,
,
1 1925 .
«
» (Mittelschulwesen).
,
,
1933 .
,
«
»
1933 .
30 1933 .
1929 .
«
» 4 1933 . «
28 1933 .,
«
» 7 1933 . (
, 25 1933 .
«
» (
«
»)).
«
».

« »,

« ».

Gleichschaltung - ,

1935-1936 .

« »,

1940-

1937 .,

1930-

1938 .

1931 1940 .

5 , 1930-

« »

1930-

(,

« »;

.)

«

»).

X.

(«

», 1931)

(

).
1920-

1914 .

1930-1940-

,

,

-

, «

», «

») 1915-1917).

, «

,

-

,

,

».

(

),

«

»

XVII .

·
- ,
· (-
) (-
·
) « » -
,
·
XX
1917 .
· .
, -
, -
() -
,
()
() - ()
1917 .)
,
,
,
·
: 1920-
(
)
·
·
— · · (, · · , · ·)
,
,
·
1930- « » -
«
». 1930 . ,
,
· 1932 . -
· 1935 .
· 1936 .
, 1946 .
()
,
·
1966 1988 .

1929 1930 .
 « » 100 ()
).

-

, . . , . . , . . , . .

1934 . 15 - (1933 . -),

- 80 -

- 1985 . , 5 .

XX . , -

- ,

1930-

1930-

(. .).

1930-

29 % 17-

1940 . - 50 %.

1940 .

1941 .

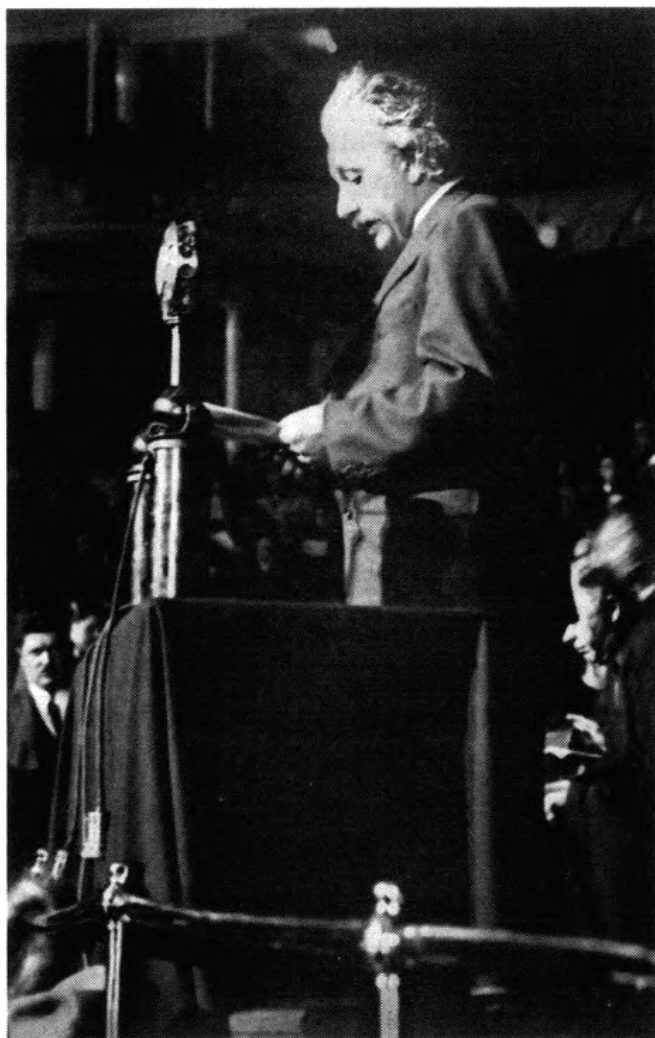

« Big Science, »

.3 1933 .

(The Servicemen's Readjustment Act) -
 (2200 .). -
 -
 . 1940 .
 1,5 (-
), 1950 . - 2,7 ; 1960 . -
 3,6 ,
 7,9 1970 . (1954)
 .
 . , -
 1938 . 69 . -
 , 1963 . 215 ., 1970 . -
 (-
 « - » -
). -
 , . -
 . -

	1	2	3	4	5	6	7	8	9	10	
	12	11	10	6	6	4	3	2	-	-	54
	-	-	-	2	2	2	2	3	4	3	18
	6	6	6	6	6	6	6	6	5	5	58
	-	-	-	2	2	2	2	3	4	3	18
	-	-	-	-	-	-	-	1	-	-	1
	-	-	-	-	-	-	-	-	-	2	2
	-	1	2	1	-	-	-	-	-	-	4
	-	-	-	-	2	3	2	2	2	-	11
	-	-	-	-	2	2	2	2	1	2	11
	-	-	-	-	-	2	2	3	4	5	16
	-	-	-	-	-	-	-	-	-	1	1
	-	-	-	-	-	-	1	1	-	-	2
	-	-	-	-	-	-	2	2	3	3	10
	-	-	-	4	3	2	2	1	1	1	14
	1	1	1	1	1	1	-	-	-	-	6
	1	1	1	1	1	1	1	-	-	-	7
	2	2	2	2	2	2	2	2	2	2	20
	-	-	-	-	-	-	-	-	2	2	4
* . : . 1985. 6 . .24-25.											

. « »
 -
 -
 .
 .
 ,
 ,
 ,
 (, 1957 .)
 . , 1987- -
 .
 -
 ,
 .
 ,
 (1925 .
 1956 .) (1940-1954; 1967 1991 . -)
 , (-
)
 ,
 « »,
 « » ,
 (. , . 1953 .).
 ,
 . 1930 - 1950-
 ,
 « » « »,
 , ,
 .
 , . .
 , « »,
 ,
 , « ».
 ?
 ,

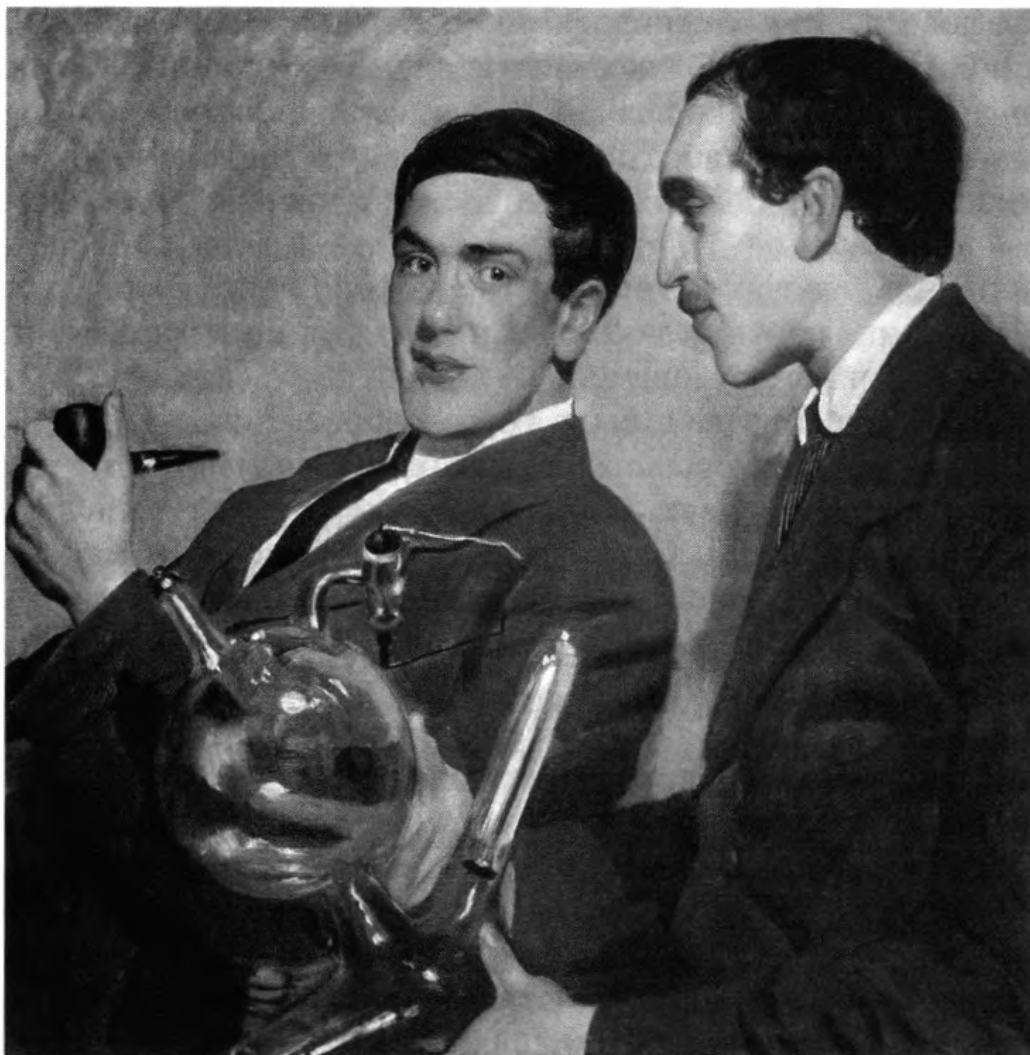

. 1921 . - . .

».

<<

2

<<

>>

(

)

(

,

1940-).

XX

$$).$$

(

) (-
 1963 . -
 « » -
 , -
 2 1958 . -
 , -
 . -
 « » (, ,), -
 -
 1980 . - , -
 « , 50 ».
 , (start-up) , -
 , 1980- .
 , -
 , -
 , -
 , -
 , -
 () -
 « » , « ».
 -
 , -
 , -
 , -
 , -
 1990- -
 1984 . -

« ».

1970- (1971-1983; « » 1976 .), (, ERASMUS), (1992 .),

1999 .

XX .

XX .

(

).

;

(, ,),

(

)

;

,

(,),

).
 XX .
 .
 .
 .
 -
 ,
 « ».
 ,
 ,
 .
 .
 .
 .
 (. , .),
 XIX .
 , XX .
 (.
).
 1929 .,
 .
 ,
 ()
 ,
 (). 1933 .,
 ,
 .
 XX .
 , , ,
 .
 ,
 XX
 ,
 1930-
 « »
 ,
 (. , . , . , .).

· , ·

· « » (·) , -

XX · - , (;

· , · , ·)

(· , ·). « » 1920-1940-

, -

, -

· , -

1960- , -

« » · -

», · , « , (

1933 ·). 1920-1940-

: -

(,) -

· -

(, -

· , · - ·). -

« » - · -

1940-1960- ·

, , « » » . -

, , -

« », , -

, «

», -

, , 1920- (, -

),

-

.

-

1970-

,

.

.

,

«

»

.

(

)

,

«

»

-

.

-

,

1960-

.

,

,

.

,

,

.

.

,

...

,

(

«

»

...

).

.

.

,

.

,

-

-

.

«

»,

(

.

)

,

,

1950-1960-

.

,

.

.

.

,

«

»

1989-1991 .

1960-1970-

(

.

-

.

).

-

,

.

,

,

.

:

«

»

«

»

«

»

...

.

,

,

. . . ()
 -
 .
 -
 , , 1970-
 -
 , .
 ,
 (-
). -
 , .
 XX . «
 »
 . (, .)
 ,
 XX .
 -
 « », (),
 « », . ,
 (1970- ,
).
 -
 (.). ,
 (,). ,
 (,
).
 ,
 , 1940-1960-
 (.),
 .
 (« », « » . ; «
 » .)
 1960-

), (. , . (. - .

1960-

. - . - . - . - .

« » « »

1920-1930-

« »

(. .),

). 1970-

(. . - - ,

1980- 1990- «

»

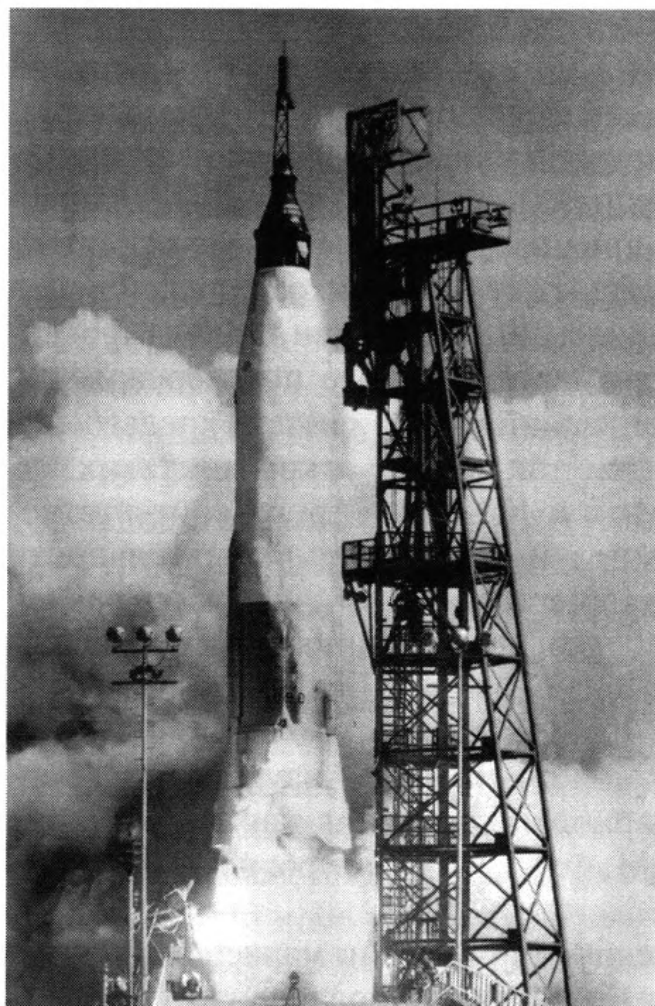

(1950-) (.) , - - - - ,

. 1962 .

, « », ,
 , ,
 , . (« - » 1955 .)
 , (1995 .).
 1960-
 « »,
 -
 , RAND-
 (,
 1978 . . .).
 , , ,
 (« » .
).
 XX .
 ,
 (,),
 , « » 1960-
 1950- , 1960-
 (,
).
 1968-1969 .
 1960- ()

« - » (« -
- ») -
, ,
« »
-
. 1980-
-
-
(). -
-
. -
-
1920-
. .
. . 1960-1980- ;
. XX .
().
, -
, ,
« » (. , .
.).
, «
» 1991 .
(XX .
, . .)
, . .
. ,
XX ., , (,
) - ,
. .
, ,
, (- .).
(,),
. 1980- .

(« - »)

XXI .

,

XX

XX .

-

(

,

/

-

,
,

).

,

;

-

. «

-

,

,

-

», -

. .

XX

,

-

.

,

, ,

-

,

,

,

.

,

(

)

XX .

.

,

-

,

,

-

,

-

,

.

-

()

.

,

.

«

».

,

«

»

.

:

-

. XIX-XX .

«

»

-

, , , .

XX .-
-
().
XVII—XVIII .
-
,
-
(,
-
),
-
,
.
XX :
-
,
-
,
-
,
-
,
-
.
-
,
-
,
-
.
XX .
-
.
XX .
-
XIX
-
.
-
,
-
,
-
.
-
.
-
,
-
,
-
,
-
.
-
.
-
« »- XIX-
XX ., ,
-
.
-
-
,
-
,
-
.
-
,() (),
-
().
XX .
-
,
-
,
-
.
-
(,) .
-
,
-
« /

», « »

， -

1990 . « -

» -

· -

：

， -

60%

，

1925 . 1929 -

1920- ， -

：

， ， -

， · · ， -

1929-1931 . -

· « » -

« »， -

40% 90% . -

1930- -

， ，

1930- 300 . -

， -

1937 . -

·

1920- ， 1930- -

1918 .， -

， · · « » . -

((75%))， -

， -

1930- -

， ·

5- -

(10-) -

，

1936 .

1930-

1937 .,

1937 .

: 50%

, 75%

()

1940-

XX

1917 .

« » (

1926-1929),

1940 .

1967-1969 .

1970-

XX ., 15

» (1966-1976),

1951 .

1980-

1980 .

1930-

1930 .),

1943 . 18-

1949 .

14 .

1980-

1943 .

1930-

1944 .)

. 1965 .

-

-

.
,

,

-

,

.

,

-

,

«

»

-

.

1980-1990- .

, -

,

,

- -

.

,

-

,

-

,

-

. ,

(1946),

(1947)

(1948)

,

-

,

-

.

,

,

.

,

,

-

«

-

»

.

.

. ,

,

,

-

.

,

.

,

-

1950-

-

.

,

,

-

,

.

-

.
modus vivendi

,

(, 1990-).

»,
1930-
600

(, *holocaust*, . ὀλοκαύστος) -

«>» - , - «>» - ,

«

»,

1933 .

9 10 1938 .,

17-

1000 , 91

30 .

1933 .

1939 ., 140 .

1933-1939 . 60 .

453 .

« - »,

«

».

20%

2,4%

, 3-5%

« » , , -
, , -
1943 . , -
« » -
, 3 , -
, . , -
. , -
, , .
. 30 ,
3 1941 . 4 . -
« » .
, 1941 . -
« » . -
1942 . , 1941 . -
: , -
(, -
). , -
10-20 ; 90-120 , -
, , . -
-2 - , .
, , -
, 2 . -
, - « - ». 75% 80% -
, -2 -
. 1500-3000 .
1941 . , 1942 . -
: , -
, , -
, , -
- ... -
, 1942 .
- 1944 . , -
. , « -
, ,

».

1944 .

1944 .

1945 .

27

1945 .

600

(, , .)

80-90%

77%

, 44%

, 20%

36%

30%

3

XX .

81%

15%,

«

»,

«

-

».

10-15

1935

1932-1933

.

(

).

(

)

XX

«

»

. ,
 ,
 .
 . 1940-
 . 1942-1943 .
 . 1944-1948 .
 « » ,
 . , , , ,
 . ,
 . 1948 . ()
 1949 .
 ()
 . ,
 . ,
 .
 1917 . XV (1914-1922) , 1
 ()
 XII
 «Summi pontificatus» 27 1939 ., 24 1939 ., ()
 1944 . .),
 ()
 ,
 ,



- II
 . 1979 .

-
 , -

·
 ·

· , (1962 .) XXIII

· (1962-1965). -

VI

· , -
 ;

(1975).

,

modus vivendi

XX

(

χαρισμα

).

)

(

XX

500

XX

(

(

),

).

XIX

XX .

.

,

.

,

.

,

,

,

XX

-

,

,

,

.

,

,

,

«

-

,

».

XX

.

.

,

.

,

,

,

.

.

.

,

1960-

XX

.

(

-

,

-

),

,

.

,

XX

.

-

,

,

.

XX

.

(.

,

. , . , . , .) .
 . ,
 -
 . -
 1960- ,
 -
 .
 -
 ,
 -
 -
 « ».
 . (. 1941 .),
 -
 XX .
 -
 -
 (. οίκουμένη –
 « , »)
 -
 ().
 1920-1950-
 -
 .
 , 1948 .
 147 44 ,
 -
 ().
 -
 , , .
 . III 1961 .
 - ,
 , ,
 -
 -
 , , ,
 .
 , ,
 -
 . 1920-
 -
 ,
 . 1926 .
 -
 -
 .
 (2011 . - ,).
 1969 .
 ,

), , (-
 « »), (-
 .
 , . , -
 , , -
 , -
 , -
 . , -
 , -
 , -
 , -
 . , -
 « », -
 . . , -
 , -
 « - » « - ».
 . (, -
).
 XX .
 , -
 , -
 ,
 .
 .
 XX .
 .
 « ».
 XIX .,
 -
 XI (1922-1939),
 -
 « »
 », « »
 , -
 .
 1920-1940-
 , « » -
 (. «aggior-
 namento»)
 (1962-1965), XXIII.
 . -

«», 1921 ., «Pax Christi»,
«Opus Dei»,
1928 .
«»,
XX .
1920-
1930- 1900-
«»
1953 .
«»
90% XX .

1970-

XX .

« - » (2003 .

).

1928 .

(, , ,).

. « - »

, ,

, « - »

, , . 1940-

1940-

« - »

, .

,

,

,

« -

» , « ».

,

,

,

« »

« »,

,

.

XX .

,

1922 .

, 1924 .

, « - »

,

-

.

,

:

,

,

.

2 1914 .

-

,

-

.

4

-

,

.

-

,

« »

-

,

.

-

1830 . «

»,

.

.

-

,

-

.

-

-



. 1914 .

85%

15%

6



. 1914 .



. 1914-1916 .

- .

. , -

. ,

1 , « , -

», .

- 3 568 .

6 179 .

- 2244 -

, 1013 -

. , , .

-

II,

. 1914 .

, -

. -

-

,

. ;

-

<<

5

18

20 (2)

16

20

20

« »

21 25

25

<<

»,-

8-

27

26

4

8 9

5-

2-



1- . 9 .

5-12 « ».

2 .

14 .

30 - 16 15 ,

».

180 . « ».

20 .

25 . 28 .

12

. ,
 .
 ,
 .
 .
 -
 -
 700 ,
 ,
 -
 -
 -
 .
 .
 ,
 -
 «
 ».
 , 13 1912 .
 .
 ,
 . . ,
 800 .
 .
 ,
 .
 1- . .
 2- . .
 ,
 .
 .
 ,
 .
 ,
 .
 ,
 II
 .
 ,
 8,5 , 1104 , 54 , 17,5
 1044 , 56 , 2 15 1
 1- , 17
 .
 ,
 .
 20
 .

. -
 . -
 , -
 , -
 , -
 . -
 - -
 -
 . 14(1) 1914 . . .
 . . , «
 - , - ».
 , -
 - ,
 . -
 -
 19 (6) 3-
 , .
 , -
 , 90 - 100 . , 3-
 8- . . 8-
 . 130 - 150 45 .
 2 (20)
 , -
 . -
) 8- . « , 21 3' (21
 , - , - 12- , 11
 ; ».
 5-6
 (23-24) . -
 .
 :
 , .
 - 22 (9) . 26 (13)
 .
 1914 . , 18 (5) 26 (13)
 400 .
 : - 400 . 100 .
 - 230 . -
 .

9
18 (5)

(26)

11 2- 5-
(29) 1914 .

1914 .

18 (5) 1914 . V

22 (9) - 7 (25) 1915 .

1914 .



, 1914 .

1914-1918 .

1914 .

28 .

5 .

22 .

«U-9» .

1914 .

1914 .,

« »

5 (23) 1914 .

1917 .,

« »,

25 1915 .

(1860-1927)

1909 .

1910 .

1916 .

1883 .

1888 .

20 .

1918-1920

, 12 1915

. 10





ad majorem gloriam

1914 .

1915

29

. 5 6

1914 .

1915 .

$$\vdots$$

1,5

1915 .

700 ,

« »

1914 .



, , . -
 -
 76- -
 , , -
 1000 , , -
 16 .
 240 . 13 .
 75-
 1914 .
 - , -
 1914 .
 - . -
 1914 .
 1/15 75- . -
 1915 . 700 .
 1500 75- .
 1915 .
 4 10 - 6-7 -
 . -
 ,
 .
 , .
 -
 1915 . 200 .
 , 2 . , 400 , 200 1,5 -
 . 30-32 . -
 , 216 , 115-120 , 50 403 . -
 , , , 15-30%.
 .
 500 . , ,
 .
 ,
 ,
 ,
 1914 . , - -
 - 1914 .
 1915 .
 , ,
 : -

,
 ,
 . .
 . 1914 . 7500
 , ,
 .
 182 ,
 150
 1915 . 100
 800 , 2900 7,5 ,
 ,
 . ,
 , , ,
 .
 1915 . 25 .
 , , 1914 . 31 ,
 75- - 11 , - 14 .
 1914 1915 . 20 ,
 40 , - 80 .
 : , , 1915 . 1,5
 ,
 .
 .
 . ,
 , - .
 -
 , , , ,
 ,
 . ,
 «
 » (37-),
 .
 ,
 .
 1915 . , - 1,5 .
 2-2,5 , 1915 .
 260 . , 150 , 1,19 397 ,

8%, - 13%

,

,

,

1915 .

1915 .

- 1915 .

,

,

1915 .

8-

1915 .

9-

8- ,

. 22 120-

« ».

11-

3 , - 40 ,

2,5 .

2 (19) 1915 .,
10-

22 (9)

, , .

400 550 .

: «

1915 .

30 (17)

1915 .,

300 ,

2-

- 200 .

«

»

1915 .

18 (5)

8- 10-

1915 .,

1915 .

1915 .

5 (23)

1915 .,

1915 .
(- 33%).

54%

1915 .,

1914 .,

1-1,5

100-150

1915 .

4-

10-

1-

22



II

. 1913 .



6 . 15 . ,
 20- . 2-
 - 6 . 22 6 17 150 -
 5- -

180

26-

5

7

31

12

1917

125

800

47

90

1915 .

54

⋮ ⋈

».

1915 .

$$\left(\begin{array}{cc} 116 & 24 \\ -90 & \end{array} \right).$$

24

- 90

11

1915 .

1915 .

1915 . -

23

1915 .

1915 .

1915 .

，
，
：

，
，
，

3 1914 .
，
，

，
，
casus foederis
： « 》.

，
，
，

，
，
，

1914 .
，
，

，
，
，

，
，
：

，
，
，

26 1915 .
，
，

.23 1915 .
，
，

1915 .,

1915 .

1915 .

1915 .

, 3

- 6

«

»

1915 .

1914 -

1915 .

7 1915 . .

1915 .

1916 .

6 9 1915 .

1916 .

1916 .

1

1916. «

»

1916 .

200-300 .

1916 .

1915 . 70

34,

47,

- 54.

1915 .

1916 .,

- 3,5

1916 . -



75%
84% -
63% - 60% -
1915 .
5,8 - 50
10
1916 .
6
1915 .
37
1916 .
1915 .
1916 .
3 - 2,5 5
1916 .
1915 .
1 200
1,1
1,4
1916 .
18
9
99 - 80 -
286 (159, - 63).

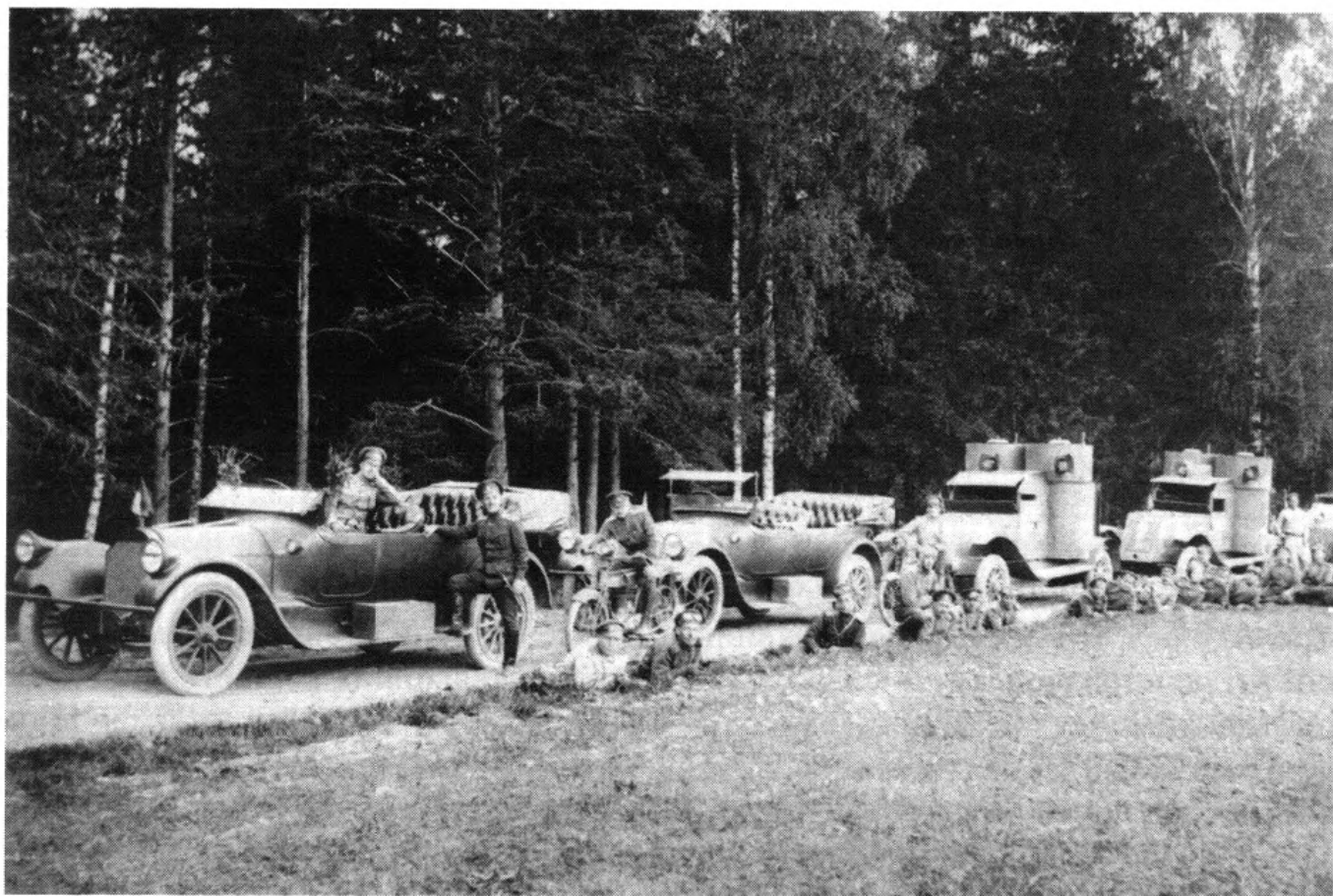

«Austin»,



, 1916-1918 .

1916 .

, 1915 .

12
21- .

1916 .

9 . 16 . 45 .

«

».

5-8 ,

2 1916 .
1916 .

. 29

« ».

600 - 1 . 10
69 , - 350 . « »
50 . 70

1916 . ,

« » ,

1916 . 1 18 , 1916 .
64 .

15

49

32

18

3,7

19

6

70°.

4-5 .

150 , 10 .

, 1000 .

240 . .

35

10 .

1916 .

-

,

,

,

-

.

,

,

.

1916 .

-

,

-

.

.

.

,

.

-

.

-

18 29 (5-16)

,

-

.

,

-

,

.

:

.

-

,

.

1916 .

:

,

-

1732 .

1061 .

,

.

-

671 .

.

.

,

.

III

-

-

,

-

-

.

4

(22) 1916 .

-

-

643,5 .

, 71 .

,

2,2 .

.

8-

.

.

.

-

.

,

-

.

-

-



... 1917 .

1795 1,5 400 581 500 1916 : «

, - ».
 1916 . -
 , .
 , -
 ,
 , -
 ,
 : 1916 .
 , 17 (4)
 27 (14) - .
 , ,
 .
 600 . .
 ,
 28 .
 .
 ,
 .
 . ,
 .
 . 6
 70 . ,
 .
 1916 . -
 , .
 .
 , ,
 ,
 .
 .
 9- 4- 6- ,
 35 11 .
 .
 1917 . . .
 500
 1916 .
 ,

1916 .

250

58

1916 .

1916 .

«1916 .

1917.

1917 .

1916 .

1917 .

«

».

1916 .

«

»,

2,

3-3,5

16 60 . ,

, ,

, .

. -

, ,

. 1917 .

- -

, - - , -

, -

,

.

. -

1917 . 425 331 , 10
27

.

1916 .

. -

, :

1) 1917 . -

, ; 2) -

, -

; 3) -

, ; 4) -

, -

,

, ,

.

-

1917 . 1917 .

. -

.

.

1917 . -

-

. , .

,

-

1 1 .

, -

15 , .

1917

1916 - 1917 . -

12- .

• • •

« — , » .

».

• • • • •

• , -

1 14 (1)

1917 .,

, , ,

• , ,

1

1917 .

—

• , ,

31 (18) , . -

. . . ,
 . ,
 ,
 .
 .
 .
 -
 , , ,
 , «
 ».
 : «...
 : 1)
 , 2)
 ,
 ».
 «
 ».
 , . . . 12
 (30) 2647
 :
 ,
 . 29(16)
 . 1 (18) 11- 7-
 8- 6 (23)
 , 10 (27)
 ,
 . 19 (6)
 .
 28 (15)
 23 (10) 5-
 ,
 , 22 (9) 10-
 ,
 ...
 .
 , 20 (7)
 4- 6- , 1- 2-
 25 (12)
 .
 -

6 (24) .
47 . , 13 (30)
. ,
17 (4) , ,
. . 31 (18) 1917 . . .
. . .
,
,
1917 . 7
(25) 1917 . . .
,
,
,
,
,
. . . : ,
,
. ,
,
. ,
1917 „ , 1
1 . P.- .
- - .
1917 . , , ,
. ,
II 4 . 9 1917 .
, :
, ;
, ;
, ,

.
 .
 ,
 .
 9
 .
 -
 -
 ,
 20-
 ,
 .
 -
 .
 7 12 . 16 5- 6-
 .
 -
 ,
 ,
 .
 ,
 P.- . « »
 180 . , - 160
 P.- .
 .
 P.- . . .
 ,
 1916 . 1-
 3- . ,
 -
 1917 .
 .
 « ».
 70%
 5183
 20 . ,
 .
 1917 .
 .
 -
 . ,
 24 1917 .
 1917 .
 ,
 300-
 11
 .
 1917 .
 , 11
 ,
 .
 1917 .
 -
 -

«

»

16 1917 .

: «

1

...».

1914 .,

1 1917 .

2 1917 .

2

3

1918 .

1917 .

8 1918 .
, 14 ,
, ,
, ,
, ,
14 1918 .
, -
1918.
, -
, -
, .
. -
- .
1918 . , , 275 .
274 , 86
9 - . :
.
, - 1917 .
180 . 1918 .
320 . 1918 .
. -
. :
244 56 , - 950 .
. :
, .
, .

13 1918 .

: «

».

1918 .

1918 .

6-7 1917 .,

1918 .

1918 .,

194

15 .

, 3 . 10
176

10 .

3,8 .

5 , 16 .

800 .

70

62

6 . .

32

3

, 216 ,

3 . 500

21 1918 . 26

5-

, 6-

15 , -
35 .

«

».

- 15

50

21 7-

«

».



, 1916-1918

200 10 , 19 804
(8323), 5400 1500 . -
3,6 -
 , -
209 , 18 100 (-
7300), 3000 3,3 ,
 , .
 , . -
 . 10, 6 5- .
50 25
3 , 2 . 500 .
« » 1918 . 18
 . -
 , . -
 , . 19 , -
5- 9- . 2 . ,
 , .
40 . -
 , -
1918 . , -
 . -
 . -
 , -
 - . 8 -
4- .
415 . 8 -
27 . , 400 , -
13 . .
8 1918 . , -
« » . -
« 1 -
 , 10 -
12 1- . -
64 17 -
, 2900 , 273 1100 . -
7 , -
306

560 200 . 16 .
400 . 1- 7 . -
- ,
- .
1918 . . 1919
420 ,
26
28
- , 1- 2-
2
« ».
5
14- . 14
12 , 1
22 2-
19
40 . 20 , 1
26
31
27
25 ,
307

7

1918 .

15

72

, 11

1918 .

1918 .

101

11

11

11

-

-

-

-

,

,

.

,

-

-

,

,

,

-

,

-

-

-

.

,

,

,

.

,

-

,

-

() (1815-1914)

() (1945-1991)

.

,

-

-

.

-

,

-

,

,

-

1919-1922 .,

,

-

.

-

,

1914-1918 .,

,

,

-

.

,

1919 1939 .

-

,

,

,

.

(1919-1946) -

,

-

1919-1920 .,

-

-

(),

-

(

).

-

-

1920 - 1930-

,

1926 . - 1934 .),
 (- 1926, - 1933,
 1937 . . .),
 1936, - 1938, - 1939,
 1940 .),
 1939 .

63

: 1920 1931 .,

1945-1947 .

1914 1945 .

1618-1648 .

18 1919 .,

1 1939 .

1919 1922 . -

1923 1931 . -

« »;

- 1932 1939 . -

, -

-

,

,

-

.

-

,

1919-1922

11

-

1918 .

36

,

,

1922 .

,

,

,

,

-

,

-

.

,

-

1919-1922 .

14

-

-

8

1918 .

,

, 5

1918 .,

-

.

-

-

-

.

(

,

,

-

,

-

. .),

,

,

«

».

,

,

«

-

»,

-

-

II

,

8

1917 .

,

-

11

, 4

27

1918 .

-

(1863-1945) -

-

,

XX .,

,

.

,

.

,

,

1890 .

.

,

.

:

1905

1908 . -

,

1915 . -

,

-

,

III.

XIX .

1814-1815 .
1919-1920 .,
 , : - ,
 ; - ,
 , - ,
 58 , -
(8).

1919 . 27

« »,

， ，
， ，
， ，
， ，

， ，

， ， 1919-1920 。

(．)，

， ，

， ，

， ，

， ，

， ，

， ，

28 ， 1919 ．，

， ，

， ，

， ，

， ，

» ，

， ，

13% ，

， 100 。

， ， 5

， ， 7

， ，

« »

，
，
-
.
，
.
，
-
，
15
3
， 1 - ， 500 . - ，
. ，
1939 1992 .，
(1929 . -)，
，
，
，
，
，
.

XVIII .,

1919-1920 .

: , -

I
(1903-1918 .),
(1918-1921 .).



1920 .

1920-1922 .

1922-1923 .

«

»

(

,

),

(

),

(

).

,

.

,

,

-

.

-

-

«

».

. .

(

1919 .): «

,

,

,

.

».

-

,

(

)

1919 .

16

1920 .,

,

,

,

,

,

,

,

-

.

1922 .

. 116

16 1922 .

«

»

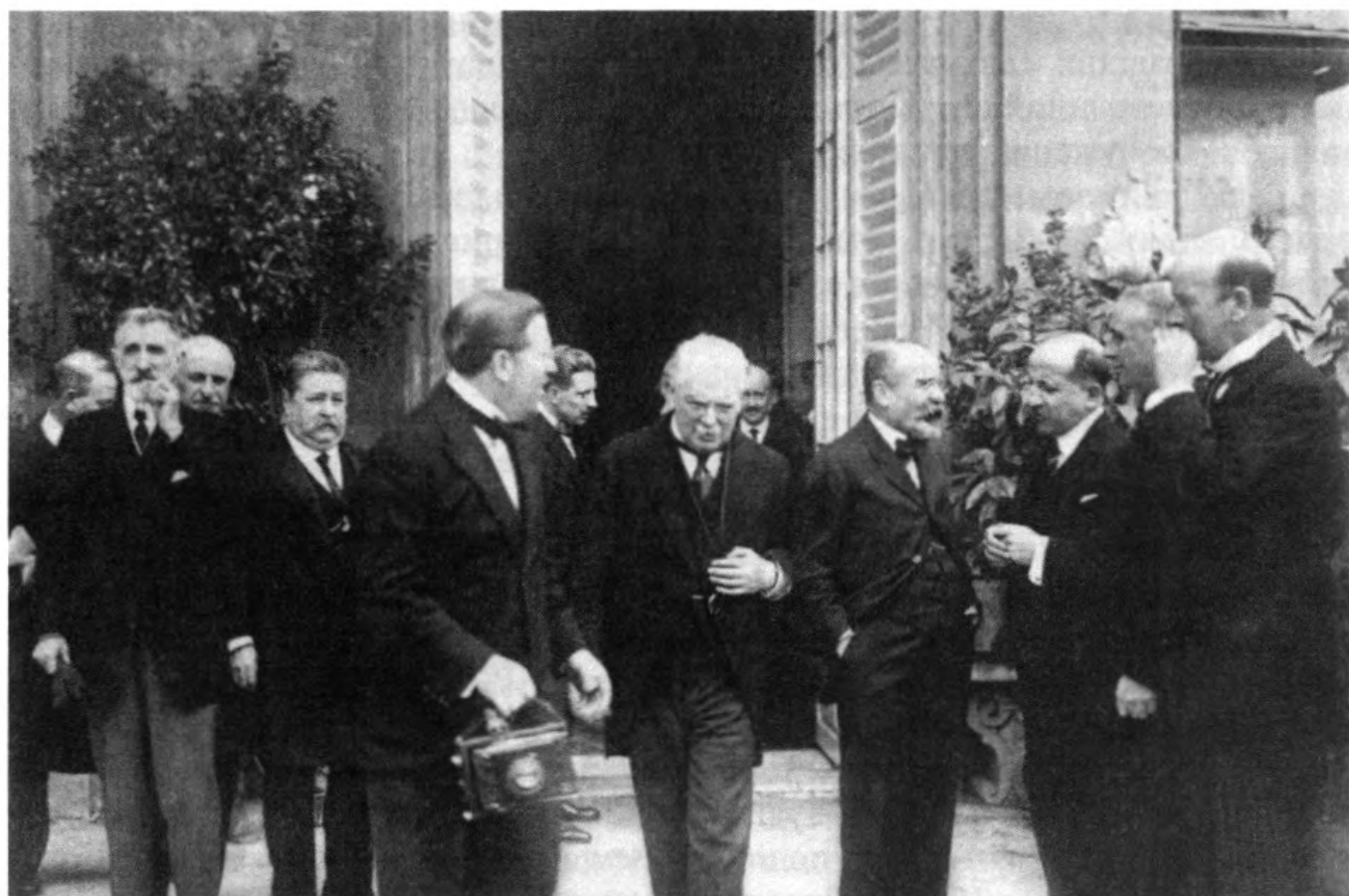

, 1922 .

. , -
 ,
 ,
 ,
 « »
 ,
 , « », -
 .
 .
 -
 12 1921 6 - 1922 .
 ,
 . ,
 ,
 ,
 ,
 ,
 1920 .
 ,
 « » ,
 .
 .
 ,
 , - ,
 , - ,
 , 1919 .
 ,
 14 .
 (),
 ,
 .
 ,
 13 1921 . ,
 (, ,)

1921 .)

6 1922 ., ()

5:5:3:1,75:1,75

1 35 . .
1937 .
:

5-6 .

6 , XIX - XX .

6 1922 . ,

»

«

)

()

,

1921-1922 .,

.

-

.

«

-

»

,

.

-

-

.

.

,

,

,

,

.

-

,

,

(

)

,

,

.

,

-

-

,

-

(

-

1920 .

-

1920-1921 .); - ,

;

,

,

,

,

.

,

,

,

,

.

,

-

,

.

«

»

,

1923-1931

1920-

«

».

,

, ,
 .
 , .
 , XIX .
 , , XVII-XIX .
 ,
 :
 .
 ,
 1923 .
)
 :
 , ,
 ,
 ,
 (1930-
 1920-
 ,
 , ,
 . .
 2 1924 .
 1923-1924 .
 , 1925 . -
 1930 .
 ,
 1920- .



, 1932 .

1923 .

«

»,

1925 .,

1924 .

1920 .

1924 .

-

1925 .

(

),

1

1925 .

«

»

«

».

1919-1922 .,

1923 .

1922 .,

1922 .

1924 .

, 1

, 28

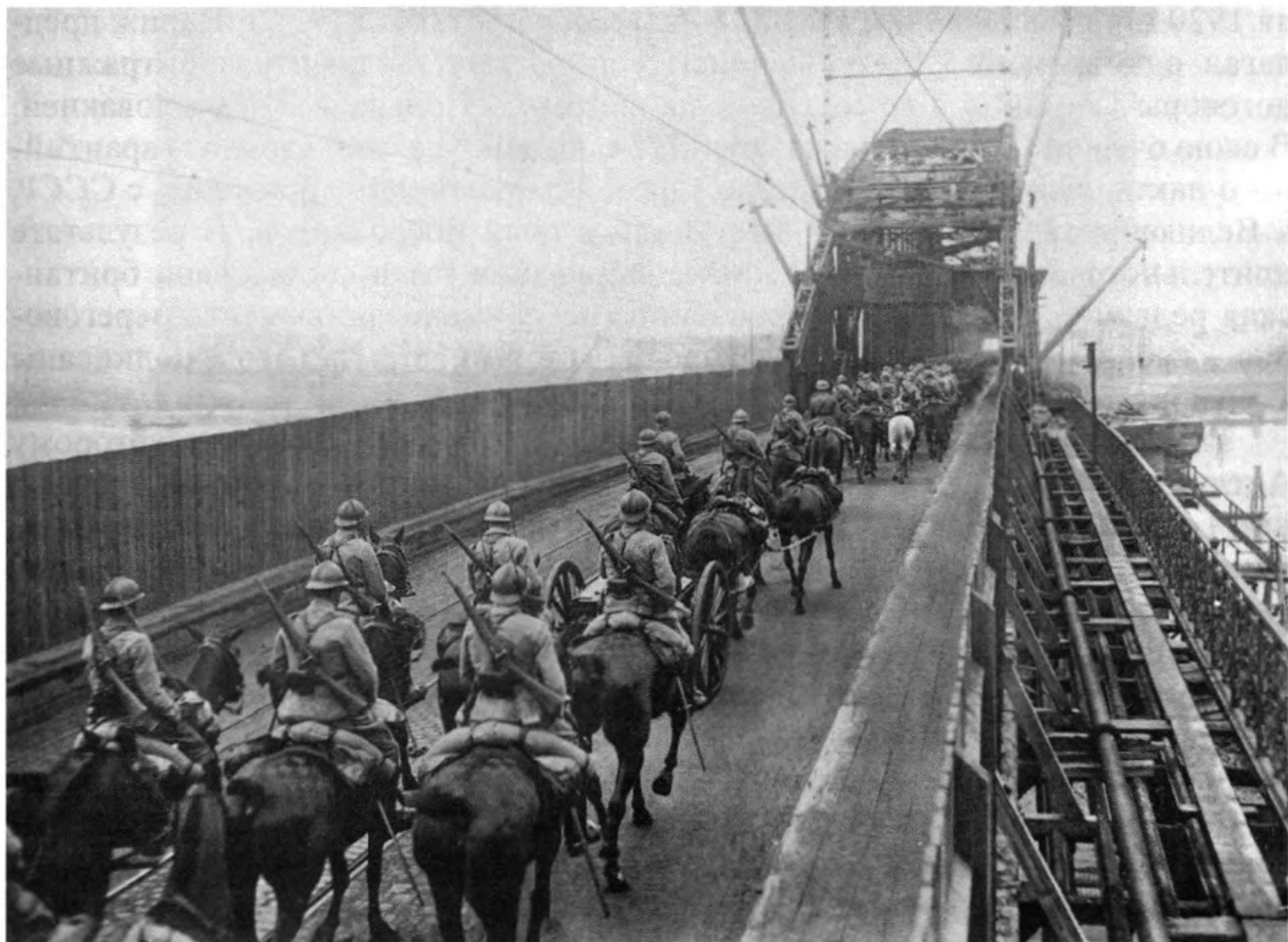

. 1923 .

(),

« »

1924 .

1925 .

1905 .

, 1926 .

1910 .

()

V

5 1923 .

« » -

1899 1907 .

,
 ,
 .
 1919-1920
 1923 .,
 5 1921 . .
 132
 1
 2,5 .
 . .
 ,
 , , ,
 .
 16 1924 . ,
 ,
 ,
 « » 1924 1929 .
 10
 25 .
 ,
 1928 .
 ,
 2,5 .
 (,
)
 « » .
 2
 59 . : ,
 ,

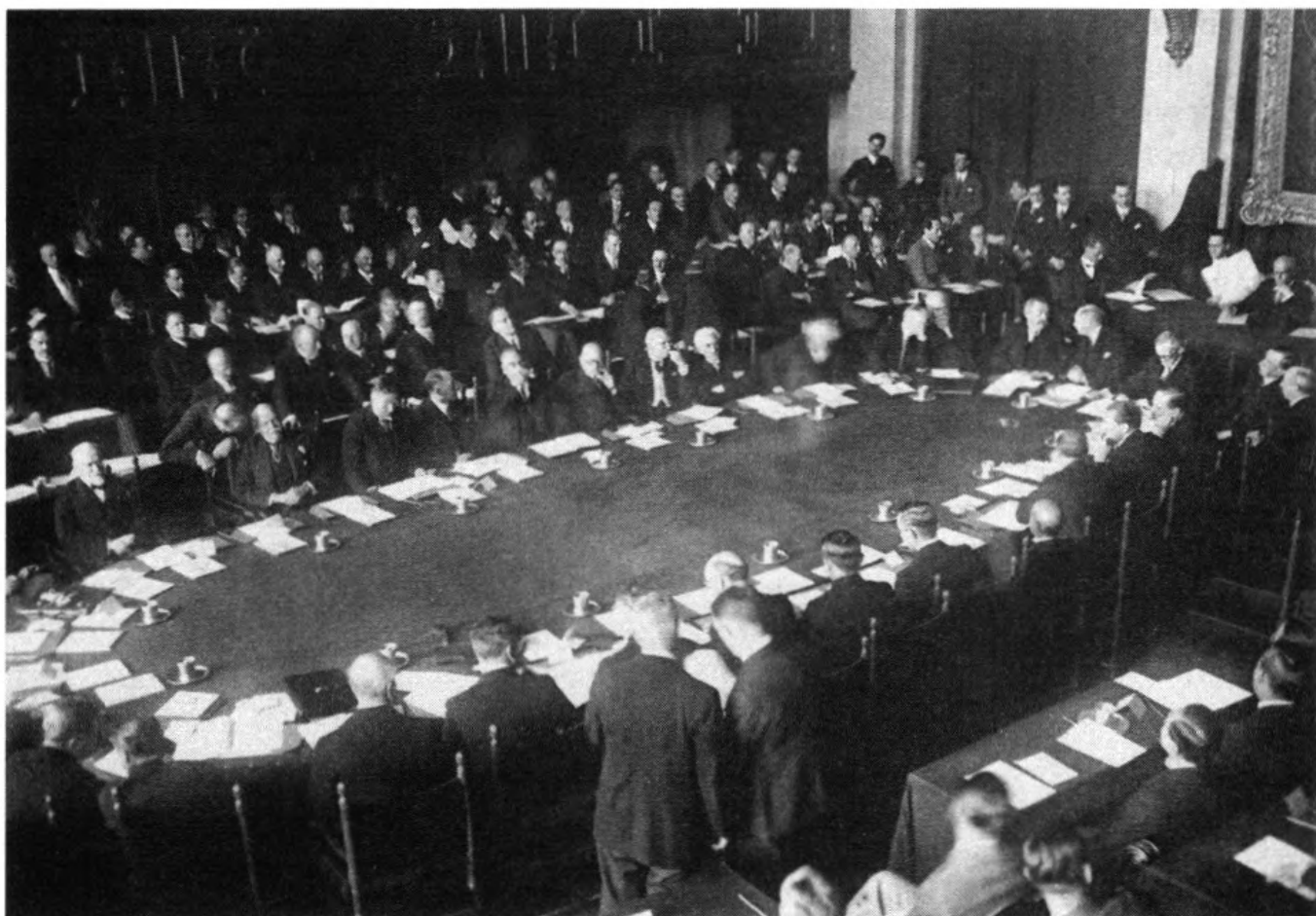

. 1929 .

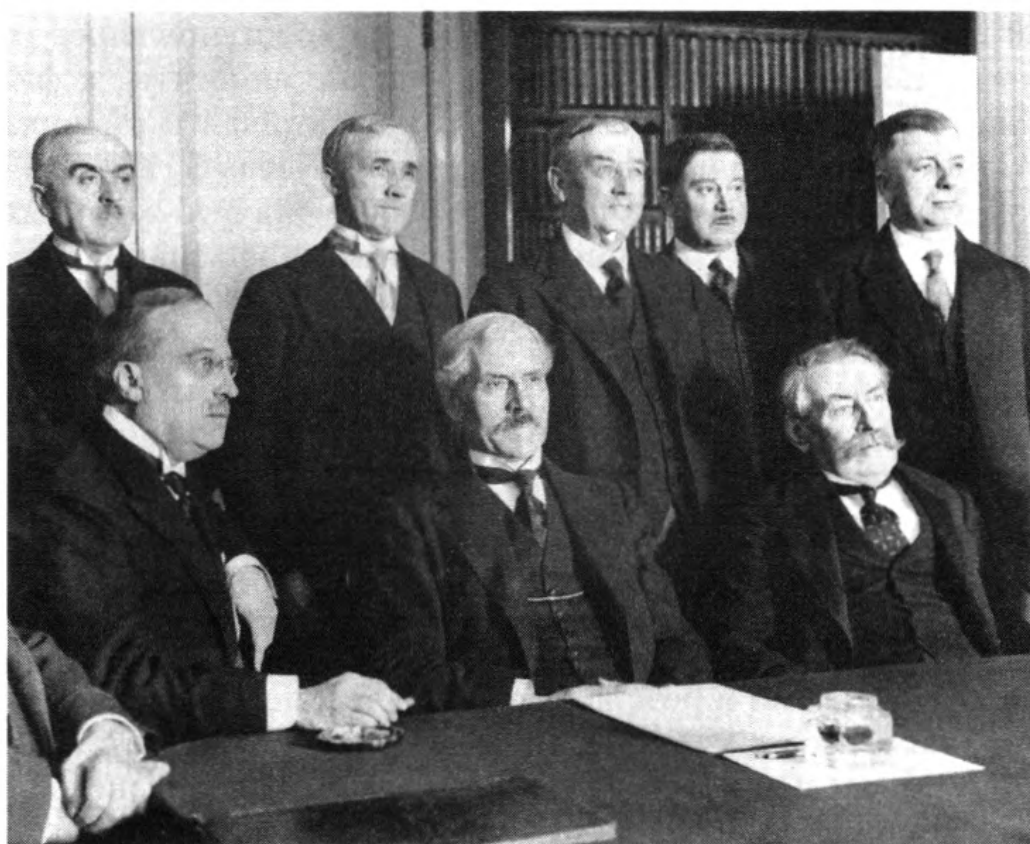

1930 . :

- : 37 22 . - , - , - .

« » 1930 . -

1931 .

1932 . , , , , .

1920- -

1920- -

1930- , 1920- -

« » - .

1931-1939 ,

1931-1932 ., -

« » , -

1930 ., (-

) ,

1922 . -
 , -
 , , 1930 .,
 ,
 , -
 « » -
 . « » :
 1932-1939 .
 (),
 1932-1933 . ,
 (« »).

-
 - 1931 .
 , -
 ,
 . , -
 , , -
 . -
 . 1 -
 -
 , . -
 , . -
 - -
 . , -
 . -
 , , -
 . 27 -
 1933 . -
 , -
 . -
 . -
 . -
 1934 .
 1922 . 1930 . -
 .

1935 - 1936 . , , - , , - . 1936 . - , - 1937 . - 25 1936 ., (). , , , , , « » , . 1930- , - , 1922 . 1928 . , (1932 .), , « ».

1932 . - , - . , , 1929 . , ,

1932-1933 .
- ()
1935 .
1936 .
1930-
1938 . 1939 ., ()
130 .
1930-
1937-1938 .
1937 .
21 1937 .
1941 .

. , - 1932 . -
 60 . -
 , -
 1934 ., .
 , 1932 . -
 (,
 .). -
 . -
 . , -
 , , -
 , , -
 , , 1932 . -
 .
 () 1933 . -
 , -
 , , -
 , -
 , 15 1933 . -
 , -
 , -
 , -
 , -
 , , , . -
 ,
 1932 . ,
 , (1934 .). -
 , -

1934 .

(,),

,

,

1930-

»,

1933 ., VII (18 1934 .) (- 1935 .) (,)

(- 2 1933 .).

3-5

2 1935 .,

XIX - XX .

« »

. 14 1933 ., . .

(1934 .

1935 .



, 1935 .



()

, 1935 .

1935 .

1925 .

1935 .

3 1935 .
1936 .

1936 .,

1930-

1930-

(1937 .)

1936 .,

. 23

1936 .

().

1939 .

(6

1937 .

)

1936-1938 .,

1936 - 1937 .

12

1938 .,

13

1938 .

«

»

«

»

1938 .

1938 .

V.

29-30

1938 .

1938 .

30 1938 .

1

◀ ▶



,
1938 .

, 6 1938 . .

1939 . , 15

1939 . , -

. 22 1939 . , -

22 . -

, 31 1939 . . , -

[illegible]

1933-1938 .

· · · (

1939 . 3

(, -)

23

(
)

23 1939 .

1935-1936 .

. 24

23 1939 .

« »



, 1939 .

,

.

,

-

,

,

,

,

,

,

-

,

.

-

-

1917 .

« »,
1905-1907 .

250-300

1300-2000

14 1918 .
).

(23

24

<<

!>>,

25



, 1917 .

25

27

26

. 27

() «

»

27

28

().

», . .

, «

II

II

1



», «

«

»,

(

).

. 1917 .

, , - .
 - - .
 . 1 1 ,
 , «
 ».
 : « ,
 ,
 ».
 ,
 .
 ,
 .
 II
 2 II
 . (,
), ,
 II (,
) ,
 23 - 2 1917 .
 1917-1922 .
 1917
 ,
 . 2
 ,
 . -
 - (-),
 ,
 .
 .
 , -
 ().
 .

(,). - - ,
-
(), « » (
.),
« » (.).
« » (.)
(). « » «
().
(,) ()
().
« ,
-
.
.
-
,
,
,
,
,
.
1912 .,
-
.
3
.
(.),
.
,
,
.
,
-
,
,
.
.
,
(, ,
,
(.)
(,),
- « ».
« »
.
,
(« » 20-21
).



« ».

, 1917 .

5 (. , . , . ,
).
 (-
 , .),
 . -
 . -
 ,
 . -
 .

. 18

1

, 6

3

1917 .

«

!»

3-4



, 1917 .

26

12-15

. 1

, 26

154.

43

- 100,

,
() (. , .)

10

. 24

(24-25).

« ».

»,

-

-

() .

-

().

II

739

338, . . .

»,

-

625

, 390

, 179-
26

»,

(),

».

»,

»,

»,

».

»,

».

31

2

29

(),

« »

,
 ,
 4
 ,
 ,
 ,
 1918 .
 .
 -
 .
 1917 - 1918 .
 .
 28 1917 .
 - .7
 ()
 ,
 ,
 1917 - 1918 .
 .
 « »
 (),
 .
 , 10
 -
 . 9
 .
 ,
 ,
 .
 1917 . 32,5
 - 18 , - 52,7 , - 33,3 ,
 , - 33,7
 1917 . 6 1918 . - 21 .
 2 , - 1,6 , - 0,1 , 1918 .
 14
 .
 , - ().
 ,
 .

« ».

,

.

,

,

12

23,5% 58%.

40

(300).

,

5 1918 .,

10

1918 .

1918 .

() - () ()

1918 .

.

1917

2

()

1917-1922

1917 -

1918

9 (22)

1917

5(18)

1918

1918 . 9(22) 1918 . 26 (8)
 1918 . 27 , (9) 1918 .
 1918 . II . 9
 . 10
 18
 23
 24

. 29

1918 .

18

1918 .

1918 .

. 2

1918-1922 .

1918 .

1918 .

1919 .

1918 .

<<

>>

13 1918 . «
 », -
 . -
 1918 . (),
 , ,
 .
 « . 9 », -
 , -
 , -
 25 . -
 « » (), -
 . -
 7-8 (1918 .) 1918-1920 ' . -
 , , -
 ,
 . ,
 13 ,
 16 . -
 . , -
 , « ».
 ,
 . -
 8 1919 . , -
 , -
 ()
 , « ».
 ,
 . ,
 (), 1919 . -
 ().
 , . V

10 1918 . , -
. -
, .
. 25 . , - 125 . -
. V
. 5 1918 . . -
. ,
. 6
V . 7
1920- « » -
. -
, , -
, , -
- . -
- (« »). 1919-1920 . -
(). -
. -
. 22 1918 . -
. 20
, .
, : « . ! , -
... . !...
». 30 . -
. . 5 ,
, - «
». .
, , -
, -
. 23 -

1917 .
18 1918 .
30 1919 .
1919 . (1919 .
« » « »
()
1919 .



, 1918 .

,
 ,
 .
 ,
 « ».
 1921 . - 1919 . « »
 ,
 .
 .
 ,
 .
 « »
 ,
 ,
 .
 ,
 « »
 1917 .
 1918 .
 1918 . « »
 »
 . 1919 .
 ,
 ,
 1920 .
 1918 .
 (.). 17 1918 .
 ,
 1919 .
 . 1919 .
 X. . 1919 .
 ,
 .
 1919 .
 . « »
 - 1920 .
 (-
 1919-1920).
 , 1920 .
 -
 18 1921 . (1922 . -

)

« »

. 11 1917 . -

- , . 23 1918 . -

, , 26

. 25

-

31 . -

27 1918 . -

« » 28

1920 . ,

28 1918 . -

(- 1920 .) 29

1920 .

- 1921 .

26 1918 . -

- . -

1920 .

. 16

25 1921 .

, ,

, ,

, ,

11 1918 . -

, ,

», « » «

», « »

1918 .

, 1919 .

« » . 1920 . 1921 .
, - . 1920 .
1921 .
1916 .
. « ».
1918 .
; 28 1917 . -
. 1919 .
. 2 1920 . , 26
, 2
, 8 1920 .
. 1930- .
, ().
« »
1921 ., « », 1918—
() ,
. 1919 .
- . (1919 .)
44,6 , (1920 .) -
113,9 . , 1917 .
33,7 . 60% , 40% , 100%
. .5 1919
« , :
, .
() ,
. : «
, !»

,
 ,
 .
 ,
 :
 . (,
 ,
 ,
 ,
 .)
 ,
 .
 :
 - 8 ., - 20 ., 1 - 150 .,
 - 5-7 ., 1 . - 48 ., - 3 .
 .
 , ,
 , ,
 , ,
 (, ,) ... ,
 .
 !
 ,
 , « »
 ,
 ,
 ,
 ». (...
 / ., . . . - ., 2007).

« », ,
 . 1919-1920 .
 .
 ,
 ,
 ,
 . 1919 . (-)
 (-) ,
 -
 « » ,
 - ,
 . (1 1918 .)
 . (9 1919 .) 1920 .
 , . 7
 4
 1920 . « » -
 ().
 , 1920 .
 .

. 12 . 1922 .

« » 25 1922 .

1923 . 15 1922 . ,

() ,

,

, , ()

, « », « », ,

«. « ».

«, » ,

, , ,

«, ». -

, « »

«. », ,
».
»,
. ,
»,
». ,

»,
...
« ».
« »
«. « »
() . ,
,
.
« ».
», « ()

，
，
，
X
«
»
«
»
，
.
，
，
，
，
，
28 - 18 1921 .,
«
».
，
，
- X ()
1921 .
1922-1925 .
«
». 2
，
，
，
«
»,
，
«
»
1921 .
. X ()
，
(). «
»
1921 .
()
«
».

1921 . X ()

« »

« »

1921-1929 .

()

(

).

11%

45%

« »

»

- « »

1923-1924 . ,

1924 . () ;

1924 . - 86%.

1925 . ,

. 1936 .

, .
 ,
 (1925 . -
) . 1924-1925 .
 ,
 ,
 () (1926 . -
 , 1936 -),
 (1929 . -). 1936 .
 . 1936 . (1932 .)
 .
 .
 « »
 (, 1924 .).
 1924 .
 ,
 . 1924 .
 , 1918 .
 , 1922 .
 ,
 .
 1922 .
 () - .
 , .
 ()
 3
 1922 .
 () .
 .
 , « »
 ,
 ,
 ,
 ,
 .
 ,
 ,
 .
 « » ,
 « » -
 .
 « »
 « »

1925 .

() 18-31

1925 .

XIV

() - ().

1925-1926 .

1921 .

. 16 1922 .

1924 .

. 1925 .

()
 « ».
 1927 .
 ,
 ,
 ,
 ,
 « ».
 ,
 ,
 ,
 1927 .
 ,
 7 1927 .
 XV () 1927 .
 1926 .
 ,
 1926-1927 . 18%
 . 1927 .
 XV , « »
 ,
 , 1924-1925 .,
 ,
 ,
 ,
 ().
 « » 1928 .,
 « ».
 (),
 « » .
 « ».
 « »
 ,
 .

. « » (« »),
 . ,
 . ,
 . « »,
 ,
 ()
 ().
 1928 .
 (« »).
 « »,
 ,
 ,
 1928 - 1929 .
 1929 .
 1929 . « ».
 1929 . « »
 ,
 « »
 ,
 « »
 10 1929 . 1929 .
 1929 . « »
 .
 1930-
 .
 ,
 ,
 ,
 « » (,),

. ,
 . ,
 . , 3. , . , .
 , . , .
 . , .
 . ,
 1917 .
 ,
 (« »)
 .
 .
 « »
 ,
 ,
 « ».
 « »
 .
 ,
 ,
 . .
 . 1917-1918 .
 ,
 ,
 .
 1918 .
 « ».
 « ».
 1918 .
 » (1924 . -)
 ,
 .
 « »
 - «
 » ().
 I
 1917 .
 .
 ,

<<

<<

« ?» . , « » (-
), .
 .
 « »
 , « ».
 : « , -
 » (. , -
), « » (-
).
 .
 « » (1925 .).

1920- () -
 ,

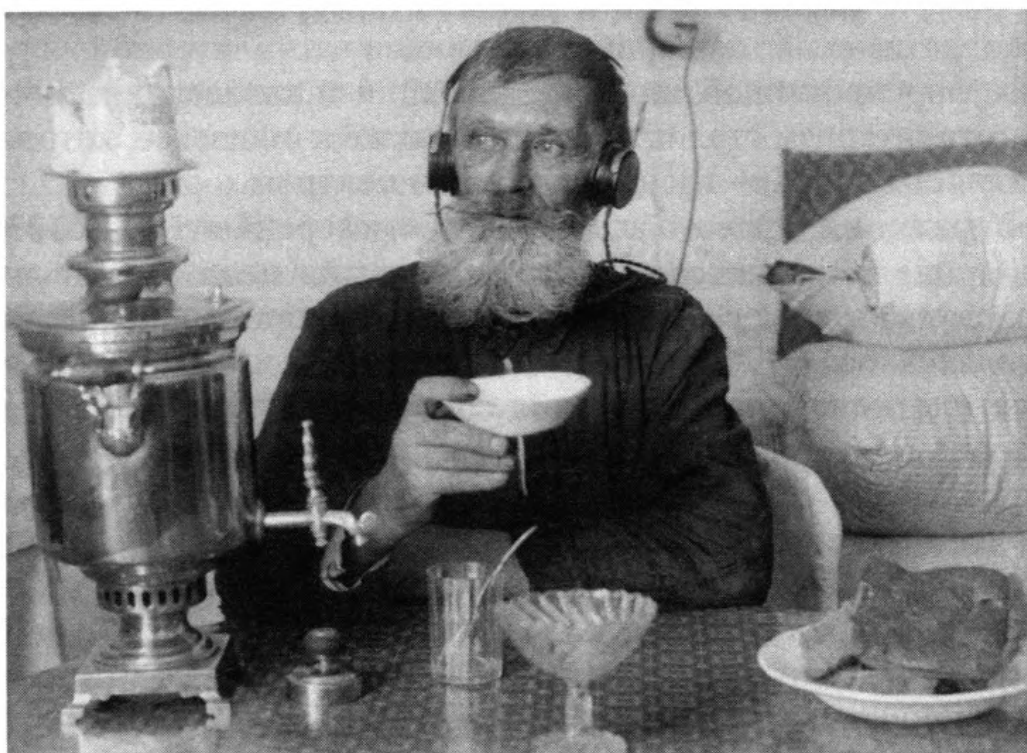

« » .
 , 1929 .

(, « »).
 1920- (, . ()).
 , « »
 . ,
 .
 .
 (« »),
 « »
 ,
 .
 , . :
 « , , ».
 .
 ,
 « ».
 « »
 . ,
 - .
 ,
 ,
 - ,
 « » XVI () 23-29
 1929 . « »
 (« » 26,5).
 64,6 , - 4,4 16,4 . 78%
 ,
 .
 , 180%,
 - 230%.
 ,
 ,
 -

1929 .

1928-1931 .

1930 .

2

1930 .

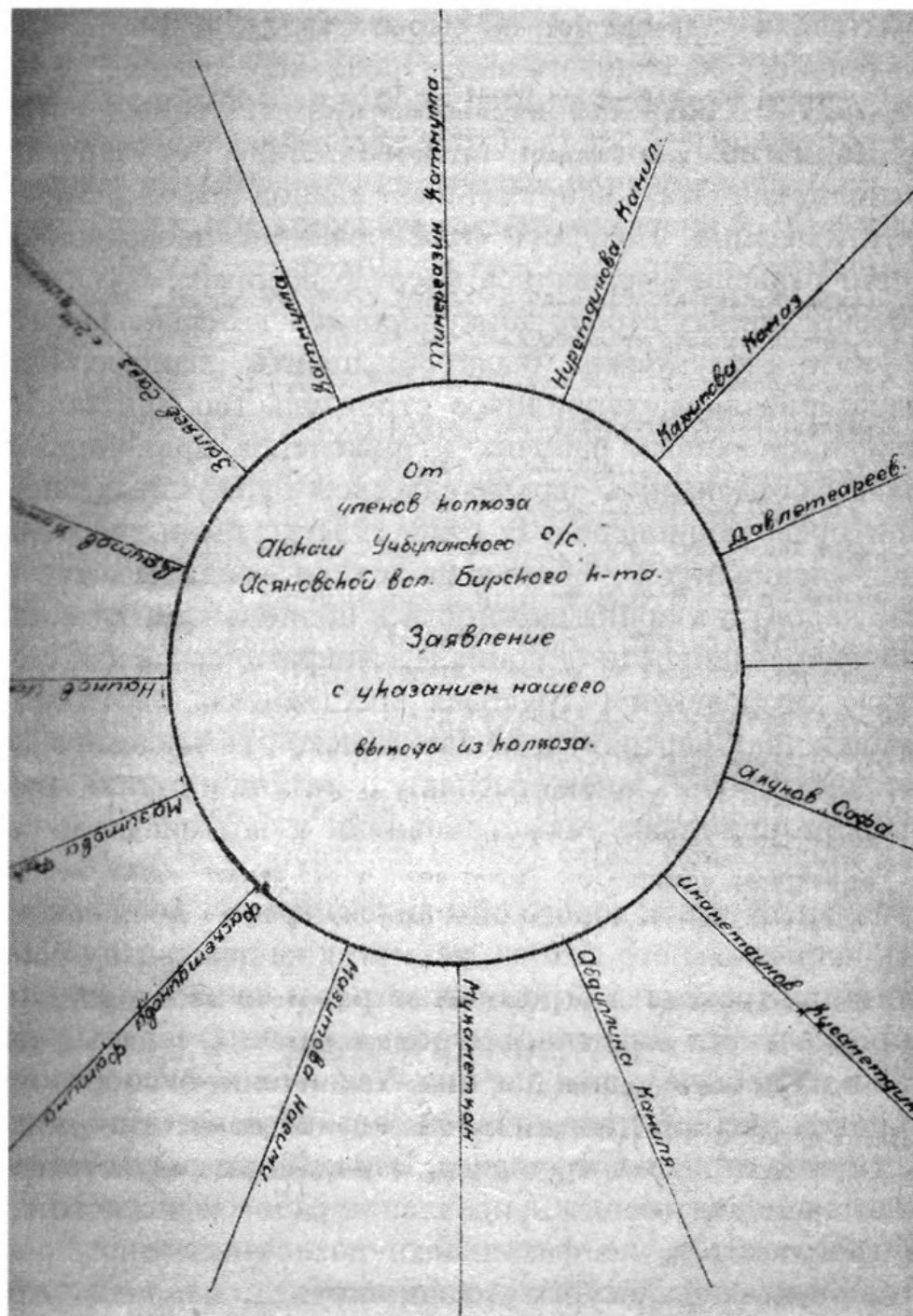

, 1932 .

. . 5446. . 82. . 11. . 189.

1931 . 1932 . 1931-1932 . , -
 231 13% 190 . 1933 .
 733 699 1928 . 7 1932 . (11
 8
 1932-1933 . , .
 , , .

	1950-		1929
		262,5	1930
	921,4	-	879,1
	- 142,6	-	716,4
1929			456
- 159	1930		

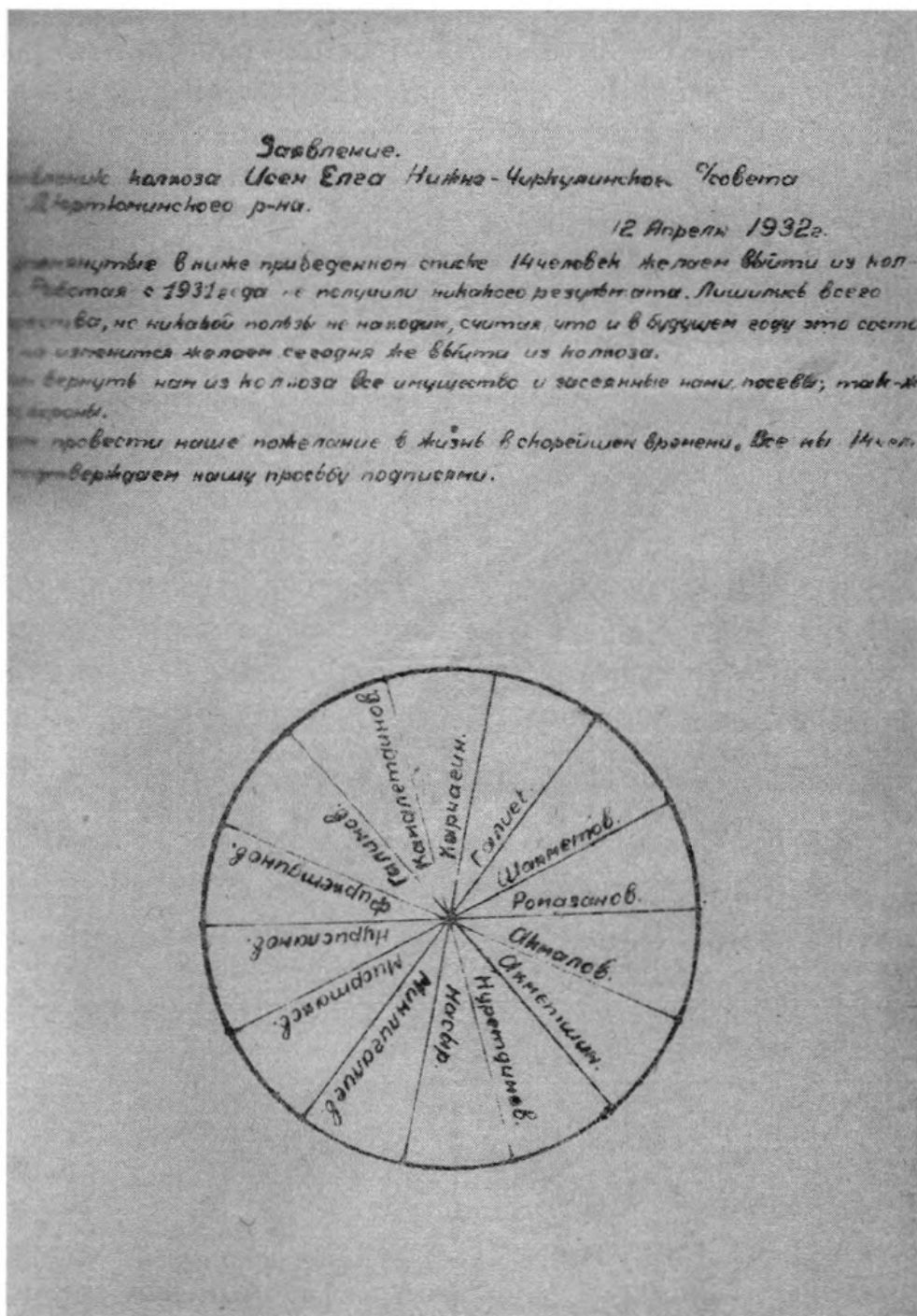

, 1932 .

. . 5446. . 82. . 11. . 190.

689 ., - 181 . 1932 . -
1 400 . 1934 . ,
450 . 1936 . 86 .
1930-
(
)
«Ford Motor Company»,
«General Electric», «Standard Oil», «Cooper Engineering Company»,
600
1932 .
(1933 . -)
20 500 13 439. 1932 .

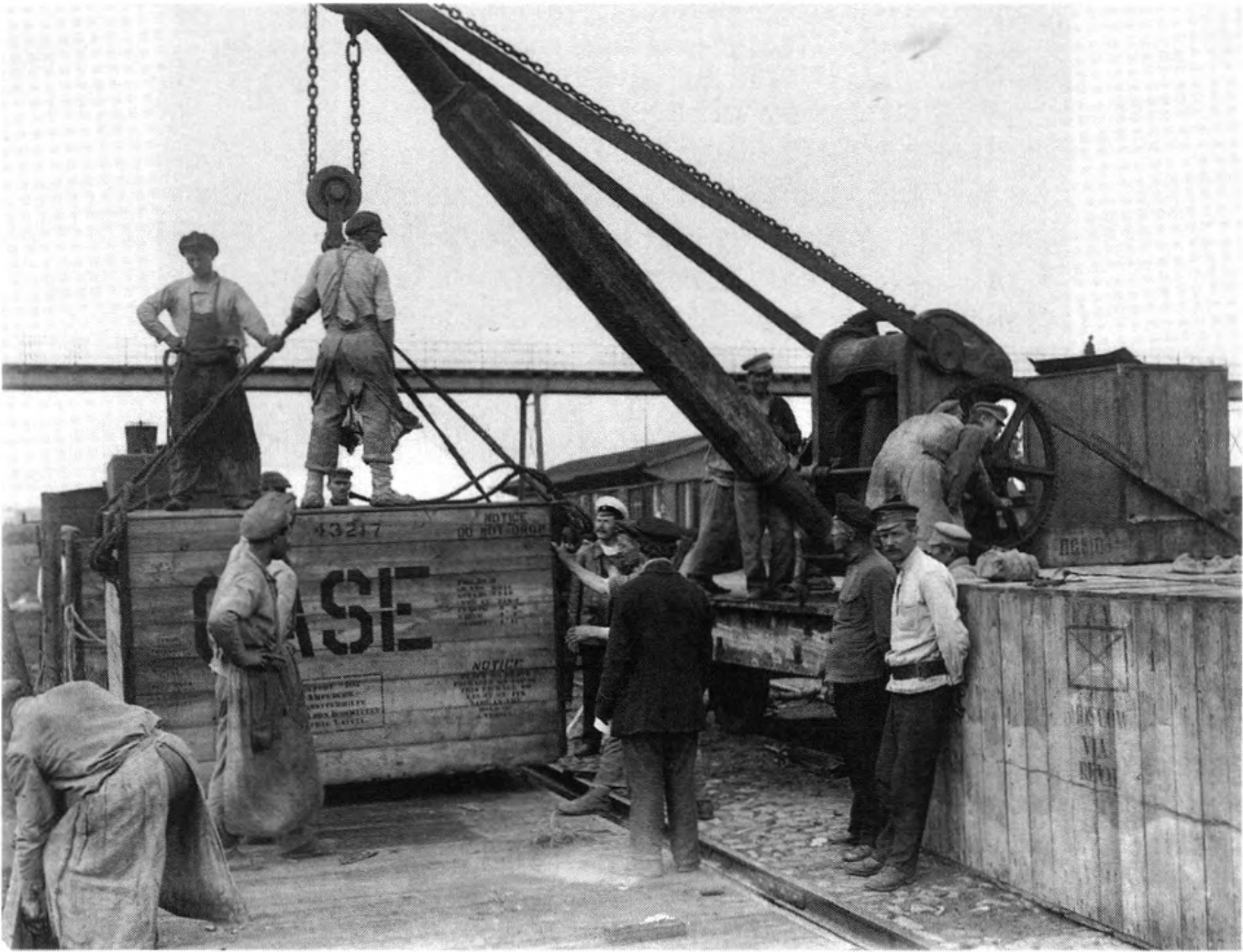

. 1925-1929 .

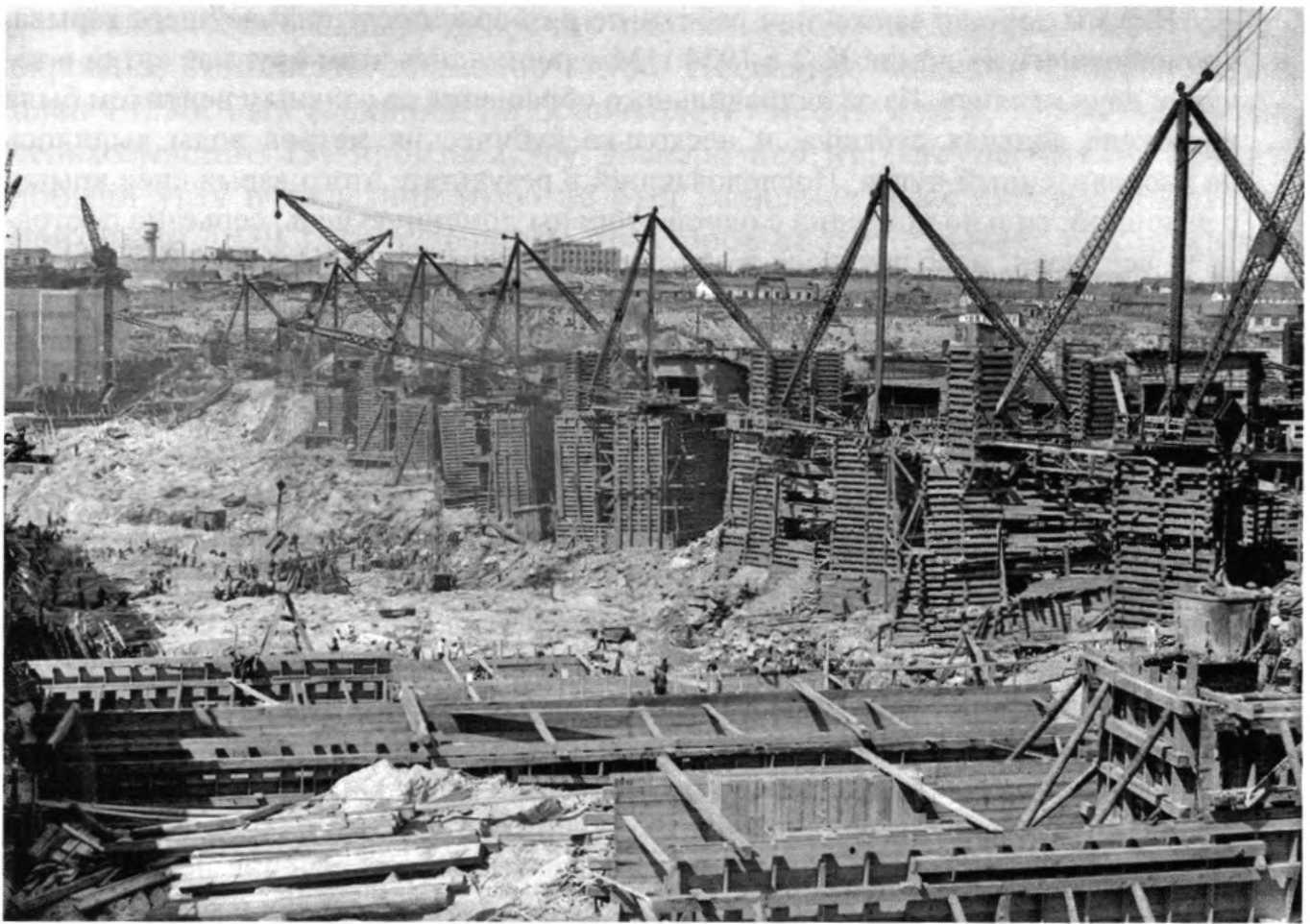

., 1930 .

23 879 , 1933 . - 49 710.
1929 .

(1934-1938 .).

1929-1932 . 31% 76%. 1930 .
. 1926-1928 .
21,7%,
).

- 19,2% (

«

1930 .

« »

1929 .

, , ,

, , , ,

« -

» 1929 .

« »

22,2 . , 1930 . 40-42 , - 5,9

12 , - 50 . . - 13,1 .

1929 . 201

1930 . 33-35 .

- -

- , -

1930 .

-

, -

1934 . XVII (),

1930—

1933 .

-

, .

.

, -

.

- « » . 1938 .

2,35 , - 3 , - 8,38 .

4500

, -

, « », « » .

1930-

(-

- , , -

.).

. , , , -

5 1936 . , « -

» . « » -

. , « »

.

1930-

() -

« », -

1939 .

),

(

«

1937 .

»

1932 .

:

1935 .

1933 .

1937 . -

1939 . 90%

50

1930-

30-

1938 .

«

().

»,

1932 .

()

(

)

1934 .

1928-1930 .

1930-

«
»
1936
1920-
I»,
»
»
»

()

()

« -

»

,

.

,

.

-

,

,

.

,

«

», «

».

,

,

1920-

.

XVII

() 26

- 10

1934

.

. 1

1934

.

.

.

.

,

,

,

()

(

).

,

:

«

-

»,

1935

.

,

,

,

«

» 1935

.,

.

,

.

,

19

1936

.

.

,

.

,

.

,

.

,

.

,

.

.

23-30

1937

.

«

» (

.

,

.

,

.

,

.

, .

.).

,

,

.

,

,

,

1936-1937

.

.

1937

.

« ») -

1953 . 3 778 234 , 1930-786 098

1938 . 1 372 329 , 681 692 -

115 922 . 1934-1947 .

962,1 . -

1930- 162 .

1938 . 1,9 , 1953 . -

2,5 .

« ».

1930-

1930- « »-

1937 .

1938 .

1939 .

1939 .

1936 .

« ».

1930-

-

.

-

.

-

. 16

1933 .

.

18

1934 .

,

.

,

,

.

,

,

2

1935 .

.

VII

,

1935 .,

,

-

-

.

,

1936-1939 .

,

-

-

.

,

.

-

.

,

,

«

»

.

-

.

.

-

.

-

,

,

-

«

»

«

»

-

.

1939 .

.

,

,

-

.

-

-

,

-

30

1938 .

.

1938 -

1939 .

,

.

1939 .

.

,

-

.

-

1939 .

.

.

-

.

,

-

,

,

.

«

»

23

24

1939

?

»,

(

)

«

»

(

)

» -

»

)

(

)

1960-

1930-

« ».

XX .

()

« » « ».

(

),

1920-1930-

XVIII -

XIX' .

« » -

« » -

« »,

«

：

？

， 11 1918 .， -
，

·， -
，
， -

，

·

32 -

， 87% .

- ， - ， -
， ， ， -
， . -

，

·

，

· ， 1914 . 17 3 (，
13 ，)， 13

13 .

，

·

10

， 20

·

-

，

，

·

，

·

，

，

，

·

·

： «

，

，

，

？

, - .
 -
 . , , -
 .
 « » 1917 . ,
 , « »
 1918/19 . 20 40 .
 -
 , «
 ».
 . ,
 4,5 .
 ,
 « », ,
 .
 , ,
 ,
 . (,
) () .
 .
 ,
 , ,
 180 . ,
 . 1919 . 1913 .
 30%
 .
 « »
 ,
 .
 ,
 ,
 ,
 ,
 ,
 : «

， ， -

， ， -
， ， -

».

.

.

，

，

-

«

»

，

，

.

-

，

，

.

，

«

»

.

.

«

».

1920-

，

.

-

， . . .

.

(

).

，

. 137

，

，

.

.

，

«

».

，

，

，

.

，

，

.

，

.

1913-1928

1918

1921

400

».

.

,

.

-

,

.

-

.

,

.

,

,

,

,

.

1914-1918 .

.

,

,

,

«

».

.

,

.

,

.

.

«

»

,

,

,

.

,

,

,

«

»

.

.

.

,

1920-

,

(1920-1944),

.

.

,

.

(1923).

,
 .
 « » ,
 .
 ,
 (,
),
 .
 ,
 -
 , ,
 ,
 .
 « » ,
 ,
 .
 , « »
 (. .).
 « » ,
 , XIX
 « » -
 .
 -
 ,
 1914-1918 .
 ,
 .
 « » ,
 .
 ,
 .
 ,
 -
 .
 ,
 .
 ,
 « »

1920 .

，

，

！» (

)

： 1920 .

1921 .，

15 1921 .

1921 .

1922 .，

138

, ,
 , -
 . -
 , -
 , -
 , « 8-
 - 1919 . -
 .
 « »
 1919 . « » « , ,
 , ,
 » «
 », .
 . « » ,
 -
 , -
 , -
 , -
 , -
 , « , » . -
 - , -
 1920 . , . -
 , -
 ,
 II .
 ,
 (,
) « »
 ,
 , 1920 . (1919),
 « ».
 -
 . -
 , -
 1921 . ,
 « »
 ,
 , . -
 , -
 , . -
 1922 . ,
 1923 . . -

« » (.)

, - - ,

. - -

, ,

, ,

, « » -

:

1923 . .

.

-

, -

.

,

,

,

,

.

,

,

,

.

.

,

,

,

1914 .

. « »

,

,

.

,

, «

»,

. 3 1918 .

.

.

,

,

.

.

,

-

29

9

10

II

1917 .

31

1918 .

1918 .

(16-20

1918 .)

«

»

1919 .

. 15

1919 .,

19

1919 . (

(11 1919)

1

17

20

21

22

20-

41

50

35

», «

», «

»

. 13

1920 .

， ， ，

·

·

，

6 1920 .，

—

·

，

—

，

·

1921 .，

—

« »

—

，

—

·

—

· 11 1923 .

—

， 70% 50%

—

·

« »，

·

，

—

·

：

—

， « »

—

，

·

—

· 1923 .

—

，

· · ，

(1919 .，)

«25 » (1920 .)，

—

()，

9 « »

—

·

，

—

·

« »，

·

—

·

，

—

，

·

，

—

1923 .

1922 .

1924 .

1929 .

1925 .

60%.

7%

1920-

(), «

1925 .

»,

«

»;

«

»,

).

1918 .

»

«

, 16

1918 .

I

30

1918 .

: «

».

1918 .

16 1919 .

1920 .,

1922 .

1920-

1920-

1927 .

419

1921 .

(), « »

· -

, -

1920 .

, -

· -

« » (« », 1919).

, -

: ,

, ,

, -

, ,

, ,

, ,

57%

, 13% - ()

: « -

, -

, -

, ».

, -

«

», ,

, ·

- , -

·

,

, ,

,

· -

-

,

·

-

,

« » ·

, -

,

,

, 1921 .

« »,

· -

,

« ? - ... 1921 . -
: ».
, 1922 .
, « », ,
. 29 -
, - 30 1922 .
. « »
, , «
» .
- , - ,
1923 .,
, .
1930 . , 1936 .
1910 .
, 1926 .
, ,
.

1968 .

».

1920-

1914 .:

12

(1929 . -

(
1912 .),

1918 .

1920-

XIX

«

»

«

».

, -
 1920- 12
 « » -
 , , « », ,
 1920 .,
 . -
 . (1920 .
 , ;
 1934 . , ;
 1934 .
).
 , , , , ,
 , , , , ,
 .
 , 1910-
 « » . 4 12
 (388,6 . .)
 (248, 7 . .),
 , ,
 , II (-
 1795 . I), -
 .
 123
 1918 . ,
 -
 II -
 1918 1921 .
 , 11 , 1918 .
 14 ,
 - ,
 . ,
 -
 1919 .
 ,

1921 .

. 17 -

. 18 1921 .

(
1919 .).

1920 .,

1919 .

1920 .

1922 .

1923 .,

II

2/3

1931 .

, 1930-



1921 . 26 -
, -
. , . 16 1922 . -
, . 1926 ., -
13 , -
, , -
, -
- . (1923 - 1925 .) -
1924 . -
. 1920- -
, , -
, , , -
, , , -
, (-
) -
. 1926 . -
, « » -
, - , 1923 ., 12-14 1926 . -
. 300 , -
, -
. . -
. . -
, , . -
. . -
. .

1918 . : -

28 1918 . « - -

», 14

140,3 . . -

(1921 . 13 621 . -

8760 ., 461 ., 3123 .,

745 ., 76 .).

1919 . -

, 16 1919 . -

. -

, 1920- -

, , , -

, 1920 . -

, -

. -

, « », -

. -

.. -

. -

70% - , -

(1924-1929) , , « » -

, , -

. -

, -

. -

1 1918 . -

, (). -

, -

, 1921 ., -

. -

1920- (-



I , (1921-1929),
1929 .

),
(1921 .
- ,)

«
».

1921-1922 .,
33 , -
-

.
«
»

. ,
,
,
-

. ,
46,7%
11,2% -).
,
.

(1921 .
, 39,3% -
,
-
-
-

1920- ,
, 1928 . ,
,
.

1913 . ()
, 3 1918 .
24- III.

1920- ,
27
1919 . ,
1956 .
-

() . -

， . -

， «) . -

， ， ， ， 1923 . -

， 1923 . -

1925 . « . -

» ， 100 . -

1920- ， . -

， . -

， . -

6 1917 . -

， (1918 -

1920, 1921 - 1922). 14 1920 ., -

， 382,8 . . . 9 1918 . -

， () -

17 1919 . 1919 . . . -

， 1925 . 1922 . -

24 (1918 ., -

， 2 -

1920 . 47,5 . . -

， 15 -

1920 . ， ，

: -
 - 295 . . ,
 , -
 , 18 . -
 29 1923 . 1927 .
 , 1930 .
 II.
 , 1920-
 .
 , 1919-1922 .
 : 1923 .
 23 1924 . , II
 2 1927 .,
 1925 .,
 1926 . ,
 , 1920-
 1920 ., 1925 . , 17
 2 1925 .
 , -
 , -
 : -
 1 1928 . « , -
 ».
 , 1920-
 , -
 , -
 .
 :
 1924 . -
 XX .,
 .
 , ,
 , -
 .

3.

1920-

10%,

1923 .

1924 .

1924 .

1929 年，

1925 . . . , -

1926 .

1927 . , -

1924 年，

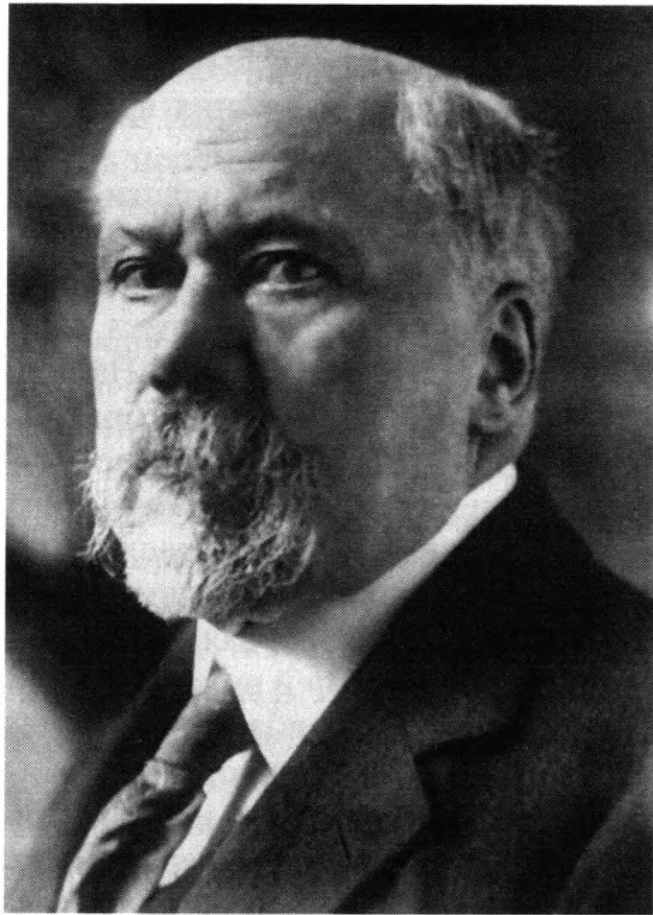

1924 .

1926 .

1928 .

1920

1926 .

， ， .

« »

， «

». 1932 . 26

6 (20%

),

， -

， -

， -

， :

， :

，

，

，

，

1931 .，

，

， (« »),

« ， »，

，

1931 . (

).

，

，

，

» XIX .:

«

.

-

,

-

,

,

.

,

.

-

-

. 1931 .

XI

Quadragesimo Anno,

.

-

,

-

.

«

-

» (. .

-

)

,

-

,

(. .).

1930-

,

«

».

-

,

,

-

,

,

,

-

.

,

-

,

«

-

»

,

-

.

-

-

,

«

»,

-

-

-

,

.

1945 .

.

«

-

»,

-

.

1930-

,

,

-

,

.

«

»

-

.

«

»,

.

-

1929 .,

1930 .

800%.

107

53%

36,8%

10,2%

37,36%
14,56%

5,93%

1932 .

1932 .,

5

: 30

1933 .

«

»



, 1933 .

1935 .

12 .

1934 .

«

».

1936 .

«

»

«

».

30 1934 .

«

»

(. , . , . , .).

1930-



, 1933 .

,
 - .
 « »,
 ,
 « », -
 . 1935 .
 « » « »-
 , « »,
 « ».
 « »
 « - « » -
 . 1938 .
 ,
 « »
 ,
 « »
 .
 - « », « -
 », «
 » «
 » . . -
 .
 ,
 , , ,
 .
 - , .
 (,
 (, 1933) - ,
 (1933), ,
 -),
 . 1936 .,
 , ,
 ,
 ,
 ,
 .
 .
 , , ,
 ,
 :
 , «

1929-1933

. 1931 . ,
 , .
 ,
 « ».
 ,
 , «
 » (95%
). ,
 ,
 , 1931 . 1934 . «
 »
 .
 , 1930-1934 . , «
 »
 .
 « 10-
 (1934 .
),
 ,
 .
 , ,
 1938 .
 1934 . ,
 .
 . 1935 .
 , .
 , :
 « », « » ,
 .
 « »
 .
 ,
 ,
 ()
 .
 ,

1929 . -

« » -

« »

· , · , (« », 1932), « -

» , ,

· , - , -

1932 ., -

· -

· ,

· , 1934 . -

· , « » -

· - , -



1932 .

[illegible]

« »

6 1934 .

(23-25 1934 .)

27 ()

1934 .

10 1936 .

(26 - 3 1936 .)

(57%)

« »

1936 .

2 « »

1789 .

40-

1936 .

30%

1937 .

18

1936 .,

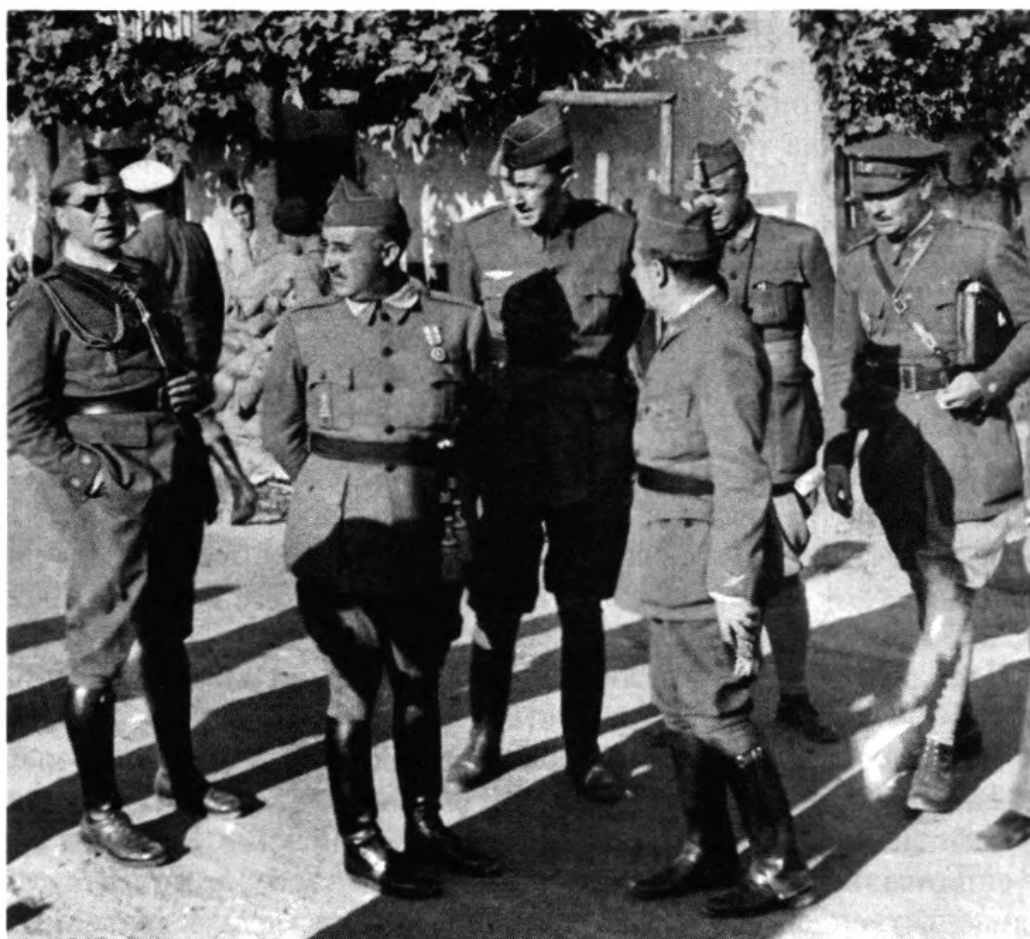

, 1937 .

16

1936 .

,

, 1934 .

-

-

-

,

.

1936 .

-

-

. 17—18

1936-1939 .

,

.

.

,

.

,

()

().

70%

-

,

.

7

1936 .

()

-

, 1939 .
 . 2 1939 .
 .
 -
 ,
 ,
 . 1
 .
 . 1938 .
 .
 1943 .,
 .
 .
 1929 .
 ,
 ,
 .
 1939 . ,
 « » 1939-1940 .
 ,
 ,
 1930-
 ,
 ,
 ,
 ,
 ,
 « »
 .
 .
 1930 .,
 .
 1933 . 900-
 ,

1936 ., 1934 ., 1935 ., 1938 ., 1939 .

85- 51- 1935 .

1934 . 1934 . 1935 .

1935 . 1938 .

29-30 1938 .

30 34 1500

: « [...] » 23.40 30 1938 .

() (41 098 .), 4,9

: 5 1938 . 14 1939 .



. 1938 .

1930-
 « »,
 :
 ,
 », 1932 .
 - , 1934 . -
 ,
 ,
 20 , 6
 1930-
 ,
 ,
 , 1928 .
 , 1934 .

1934 .

25-

23

1935 .

« »

: 12

« »

1938 .

805 . .

()

1939 .

28

1934 .

23

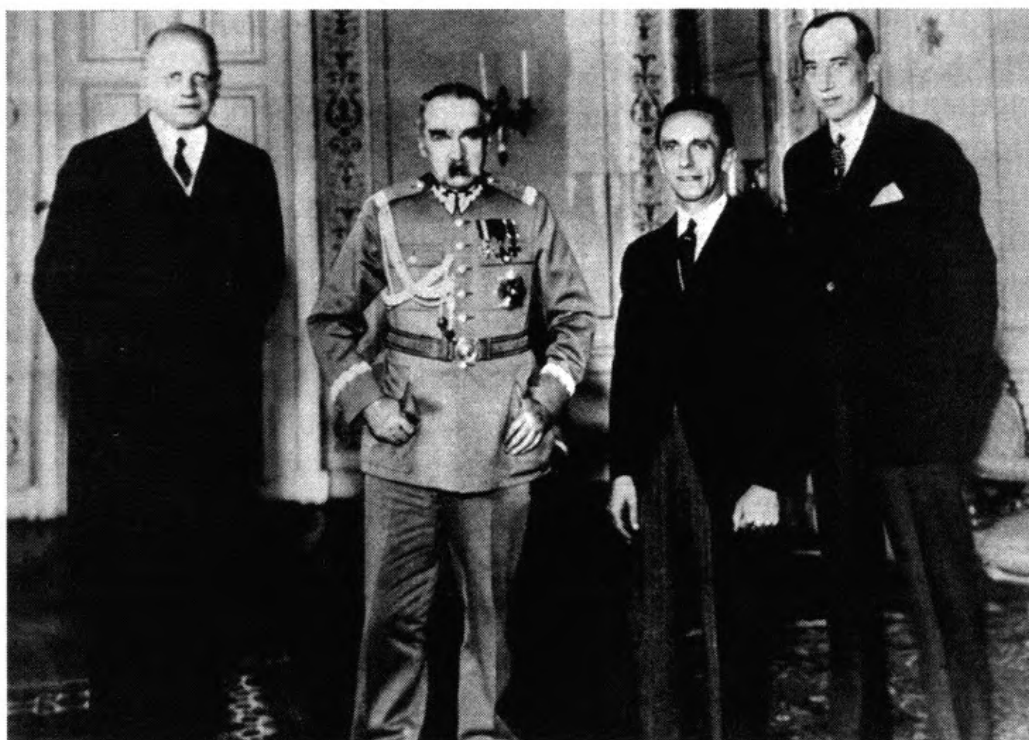

X.

. 1934 .



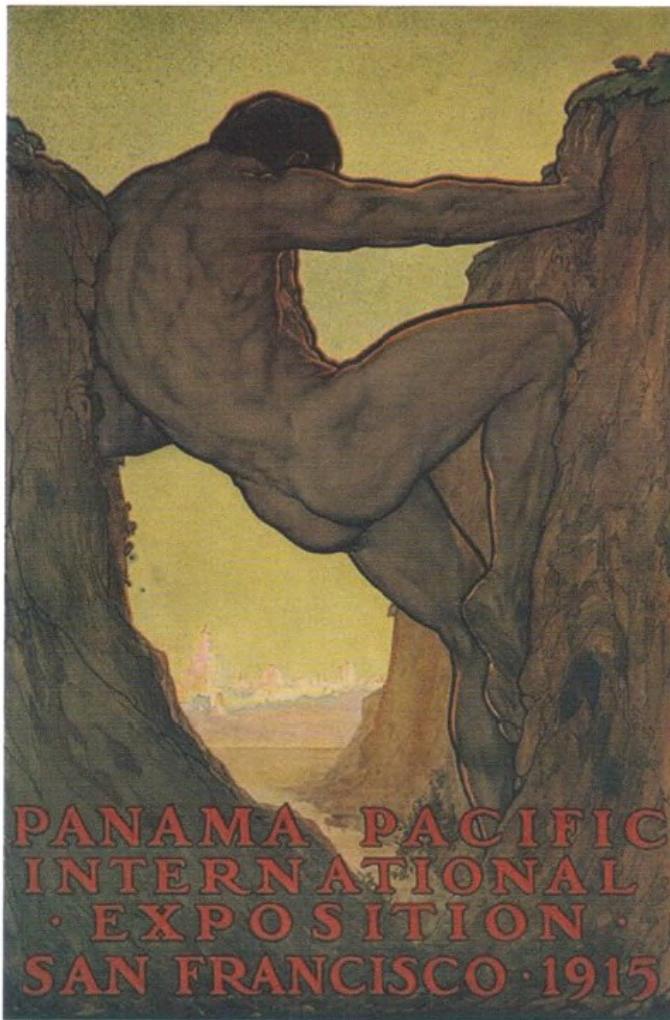

« . . . 1914 . . . » . . .
 1915 . . .

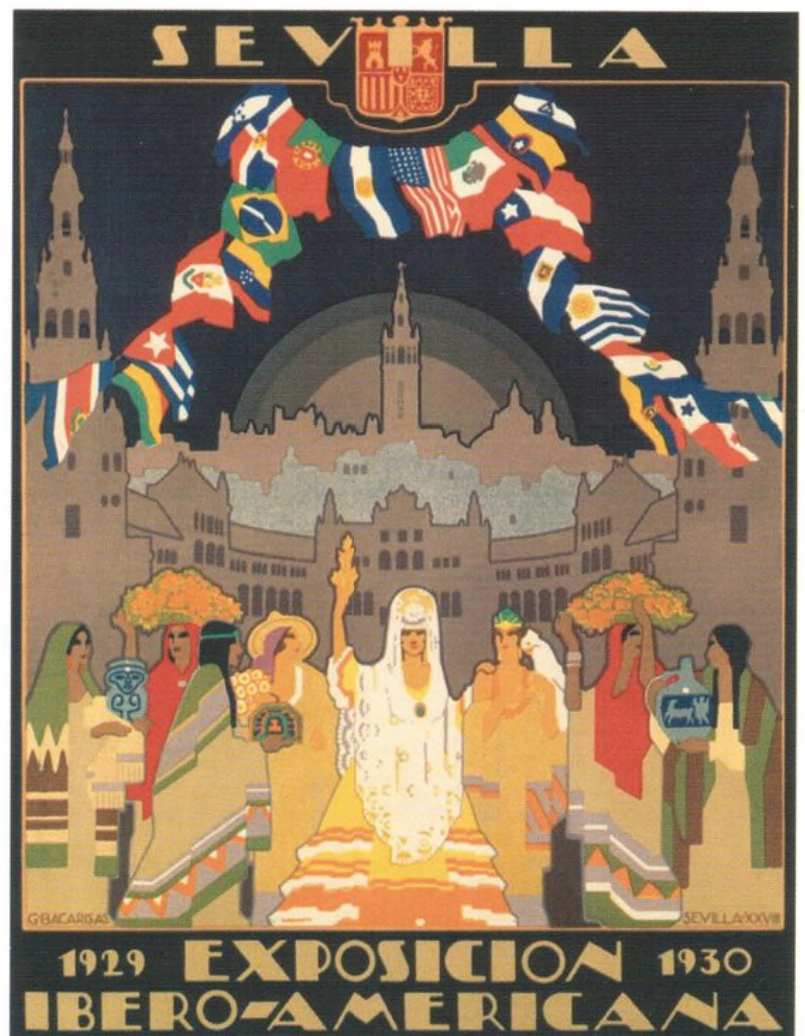

. 1929 .

« . 1933 . »



. 1937 . - (. .), - -
 (. . .) « » (. . .)



1914

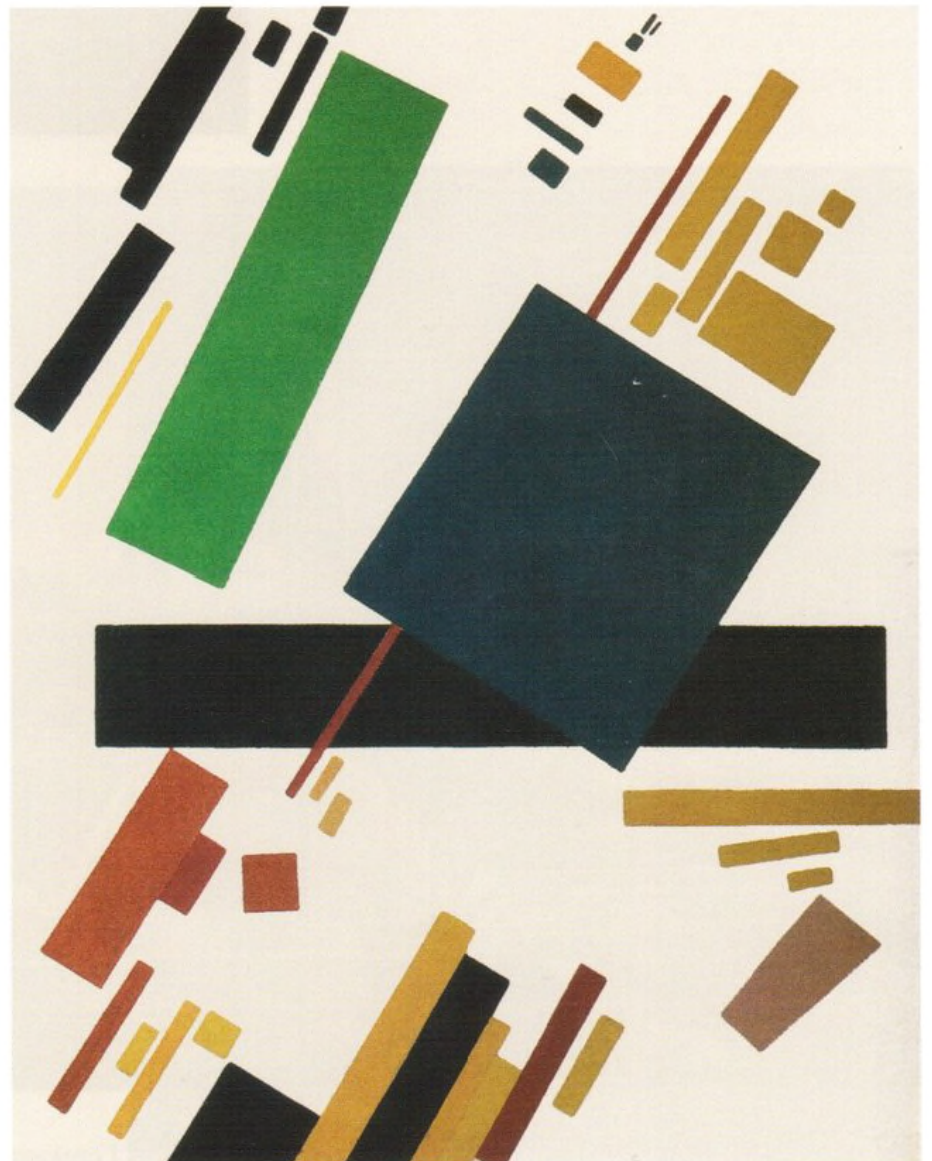

1916





. . . - . 1918 . 1920 .

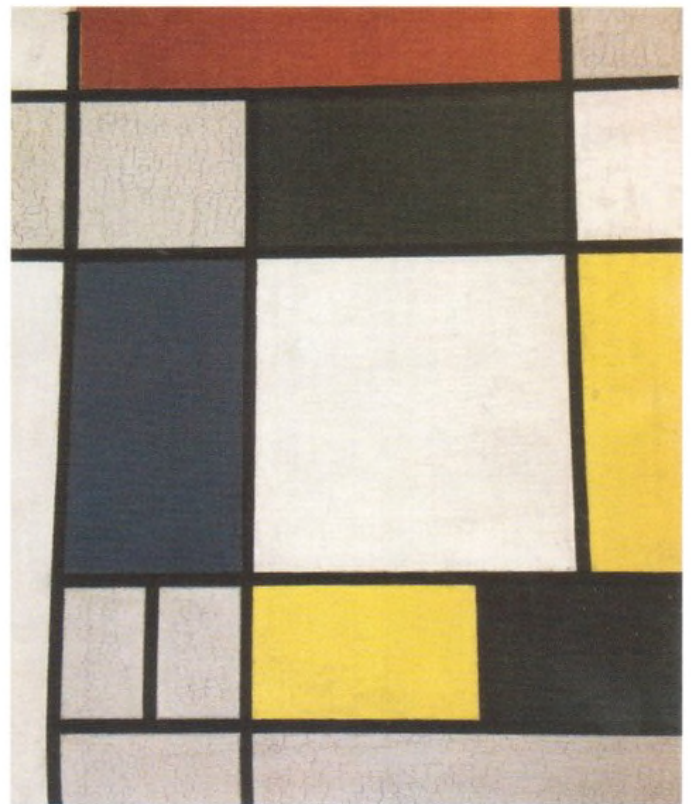

. . . , . 1920 . ,

1929

1928-



1930



« . . . »
(. . .). 1921 .



« . . . » (. . .). 1926

« » (. . .). 1927 .
 . X. -



« »
 (. . .). 1929 . . .



«
» (. .), 1930 .

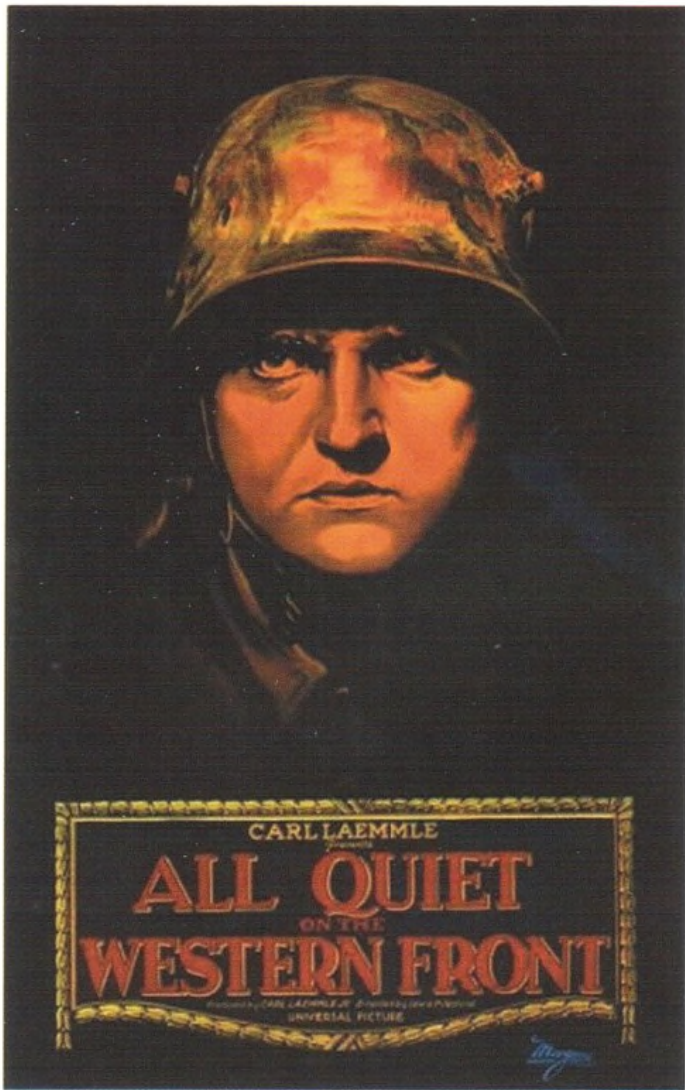

(1901-1966) - — -
, , ,





(1901-1971) -



(1904-1944) -



. , 1923 1980-



. 1920

1936 .
 « 1 Grafico» (-
). 22 1936 .

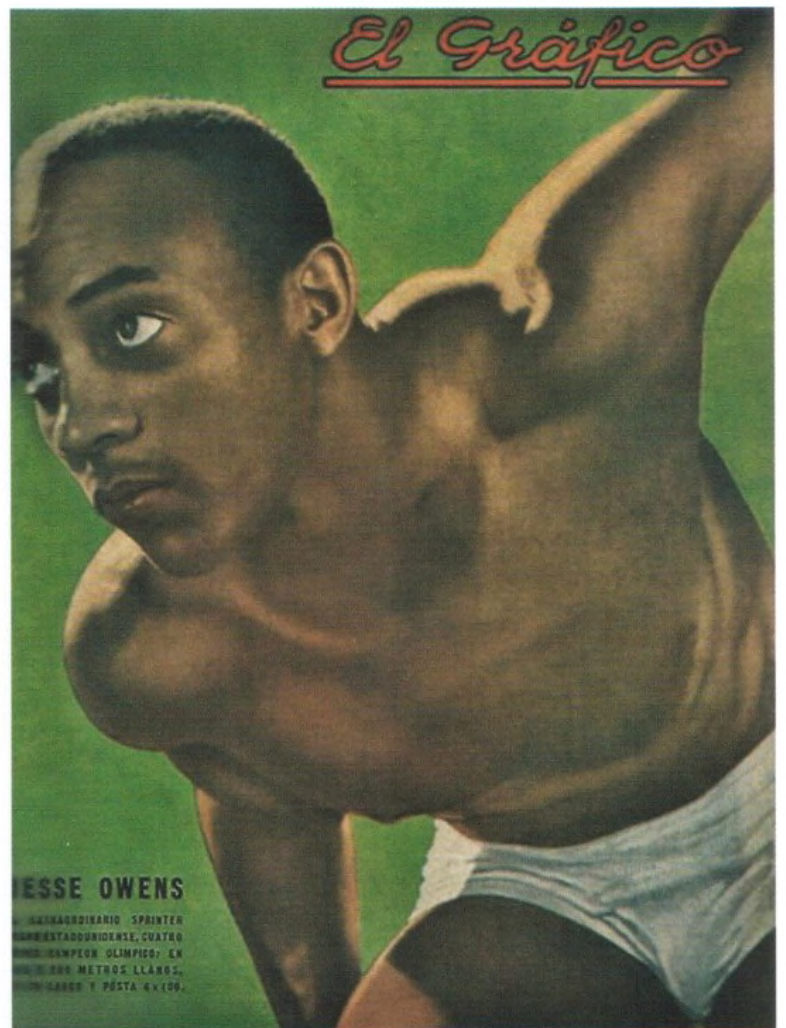

1928, 1932 1936 .



() . 1918



- - . 1931 . . X.

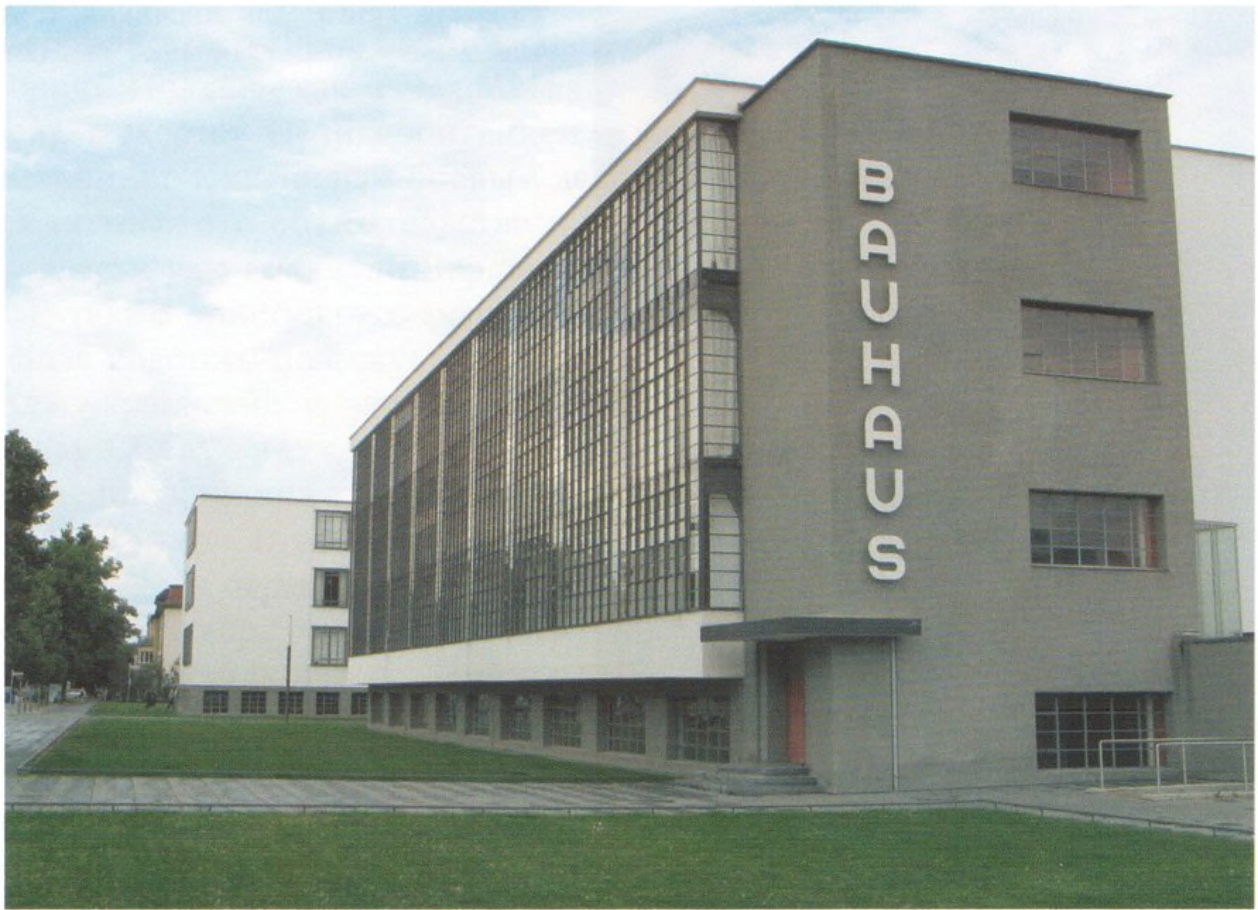

, 1928 . . .



« »

. 1935 . . . 1976 .



1925

1914-1924



1925

1939 . - . 1 -
-
. , , , -
-,
-,
-,
-,
-. 17
-
-,
-, 1939 .
« -
». 17 18
-,
-,
- 28 1939 .
-,
-. 92 . .
-,
-, 1939 . II
-,
-. 6 1929 .
-,
-,
-,
9 ,
4 1930 . «
»
»: -
-. 3 1931 . ,
9 1934 .
-,
-,
:
-,
», II
1935-1939 .
-,
-, 1939 .



I - .
 . 1934 .

1930-
 :

, 1937 .

« »

:

1940 .,

1935 .,

19 1934 .

16

7

III,

19 »,

14

1934 .

,
 . ,
 23 1939 .
 ,
 .
 1941 .,
 .
 - (30 1939 - 13 1940).
 . . (1931-1937) . (1937—
 1940)
 .
 .
 1939 .
 ,
 ,
 ,
 ,
 . .
 12 1940 .
 40 . . , 11%
 150 ,
 ,
 ,
 ,
 .
 ,
 , 12 1934 .
 ,
 ,
 , 1930-
 1940 .,
 1931 1938 .
 10 1939 . 20-
 .
 14 1940 .
 15 :
 .
 2 ,
 1940 .
 , 21
 , 3
 15 1934 . -
 ,
 .

5 1939 . 25 . 17 1940 .
 . 21 14-15
 , 1941 .
 , 21 1940 .
 5
 12 1934 .
 . 28 1939 .
 25 . 17 1940 .
 , 21
 21
 6
 1930-
 20 . 1932 .
 1938 .
 1940 .
 1933 .





1941 .

1930-

,
« ».

1938 .

1940 . II,
-

,
-

7

II

- 6
. 23

II

1940 .

« ».

. 10 1935 . 3 . , -
 , II.
 1936 . - . , -
 . 1940 . ,
 . ,
 19 1936 . , -
 ,
 . 1939 . ,
 , 16
 III,
 . . , -
 ,
 , 1 1939 . -
 . :
 « » , -
 , 1940 . , -
 .

1919 .:

1917 1918 .

4160 . ,

, 60 .

« » . «

» « ».

,

,

1919 .

10 365 . ,

,

1919 .

400 .

1920 .,

27%.

1919 .

,

,

.

1919 .

.

,

1920 .

.

(Attorney General) .

500

(

» («redscare»)

1920 .

(

).

1927 .

(1891-1927)

(1888-1927)

XX .

-

. , . ,

-

1920 .

-

(

-

).

- 1921 .

-

, , ,

-

, .

-

, ,

-

. .

-

23 1927 .

23 1977 .

-

, ,

-

. .

« »

, « »,

-

. .

, -

, . 1919 .,

-

, ,

(38 537).

« », , -

-

, ,

-

. , ,

. .

1920 .

-

, ,

8

-

, -

. -

-

. .

« » («return

to normalcy»). « »

-

, XIX ., . .

-

. .

. .

, ,

-

, .

(1920-).

-

1920-

-

. .

1929-1933 .

» 1920- .

50%,

16% (105,7 122,8),

14% (42,2 48,7).

43%.

1,5 1921 . 4,8 1929 . 1929 .

23 . 43

325.

8 .

25% 1920-

70% (,

70 78%).

4 750 . - 1500 . 40%

. 80%

1920- 1300

20% 54,4% 1929 .
80% - 45,6%.

1920-

1920-

(, ,),

« »

85% , 80% : 1920- , 75% , 70%
()

« » ,
()

5 3,4
1928 . - 230 . 1920-

1920-

1920-50-е гг. (1920-е гг. - 1950-е гг.).

1920-е гг. 50%

«...», XVII - XIX вв., «...» 1920-е гг.

1920-е гг. 20-е гг.

«...» 1920-е гг.

3. «...» (flapper): «...», «...»

(«...»)

«

»

«

»

1919 .

18-

1920 . «

«

» (18-

1933 .)

(

),

«

»

,

,

,

,

,

,

,

.

,

,

,

,

,

.

,

,

.

.

.

1920-

-

-

.

,

.

-

-

«

»

,

,

,

,

,

,

,

.

1920-

-

-

5

4

,

-

-

,

«

»

«

»

,

«

»

,

.

-



.
 , « » ,
 « » .
 ,
 , - - , -
 ,
 . 1921
 1924 . 1921 . , -
 3%
 1910- .
 2,5 . 1924 .
 (.) .
 3 2%,
 -
 1910- , 1890- ,
 .
 . 1920 .
 . 1923 . -
 - . , 1924 .
 . 1928 .
 .
 .

«...», (

), , -

, , -

, , -

»

: «

» («The chief business of American people is business»).

-

, , -

.

-

:

,

1920-

1930-

1920-

1914 .,

1921 .

66%, 1 , 50%, 1924 . -

40%, 1926 . - 20%.

«

1920-

1920-

1920-

4 1929 .,

» 29 1929 .

1933 .

1920-

(3,6
).

(1,4

10

0,6

()

7

2

3

).

,
 .
 .
 . 1923 .
 -
 -
 -
 .
 ,
 ,
 ,
 -
 .
 1929—
 (1933 .) :
 9% 6,5%
 1928 . ,
 -
 -
 -
 .
 20%, 5,5.
 1988 . 1932 .
 « »
 , 1933 . ()
 .
 ,
 ,
 .
 -
 « »
 1921 . ,
 ,
 .
 ,
 ,
 -
 -
 .
 ,
 - « » (, ,
).
 ,
 ,
 « » - ,
 ,
 : - 5; - 5;
 - 3; - 1,75; - 1,75.
 « »,
 .
 -
 (, , , , , , , ,
 ,) - ,

.
 « » .
 ,
 , , .
 ,
 , .
 ,
 « »,
 , , . ,
 , -
 . 1921 .,
 ,
 - « »
 .
 . 1920-
 15 .,
 5,5 . -
 4,5 .
 , , «
 », « »,
 .
 .
 XX
 , 20
 ,
 ,
 .
 .
 1921 .,
 , .
 ,
 ,
 .
 . 1928 .
 .
 1930 .
 . 1931 .
 ,
 1921 . 1932 .,

, . -
 , , -
 1921 . -
 1921 . . -
 1932 . -
 1933 . , -
 1920- . -
 . -
 , -
 . -
 . 1928 . 25% -
 . , 85% -
 , , -
 , . -
 1929 ., 1929-1933 . -
 . , -
 . 30%. -
 , 72%, -
 42%, 400%. -
 . 8 , -
 1932 . 10% , « » -
 24 29 1929 . -
 . , -
 1929-1933 . -
 1932 ., 5 -
 . , 1920- , -
 , -
 . , -
 , : -
 , . -

() , , « ».

XX ., .

- (1928 .

1930 .).

1929 .

».

1932 .,

20 1937

«...»

1789

2001 . / , 2001. . 392-393).



. 4 . 1933 .

1932 ., «

, , , -
 , - ».
 -
 , , , -
 , -
 1933 .,
 1934 1935 .
 ,
 « » « » , -
 1930-
 -

. , -
 . -
 . , 1930-
 « »
 . . .
 , 1935 .
 VII ()
 . -
 - 1930- , , -
 . , , -
 « ».
 , -
 . -
 . :
 , -
 . , -
 1928 ., 1934-1935 . -
 - . -
 . -
 , , . , 1%,
 2, - 4, - 8, - 16, - 32,
 64%, 100- .
 , .
 . 1935 . 7 ,
 , -
 . 1935 .
 ,
 , .
 1936 . , . -
 - .
 , . -
 , -

1934 .

1935 .

1935 -

1936 .

, 11

1936 .

5

1937 .,

1937-1938 .

1937 .

1933 .

1933-1935 .,

1935 .

1936 .

1937-1940 .

1937 .

1940 .

16 1933 . () « ».

541 185

90%

12 1933 .

1171

106,

- 13,6

9 1933 .

10 . . 100%, 10 50 . . -
75%, 50 . . - 50%. 1934 . 80%
. -
, -
. , -
. 1932 . ,
. ,
, -
25%.
« ».
, -
-
. -
, . -
, , -
: 1933,
1934 1935 ., , -
. -
1937 .
1937 . -
, . -
. -
1937-1938 . , , -
, -
. 1939-1940 ., . .
, 1929 . -
1937 . , -
1933 . -
, -
. . -
, -
5 1935 . ,
, -
« », -
, . -
1930- XIX-XX .
, -
«
». , -
. -
. -
.

1935 .
1938 .
().
4
1933 1939 .
2,7 8,8 .
80%
1935 1945 .
80%.
1935 .
1938 .
1924 . .
1934 .
1928 .
1920-
1930-

.
 -
 ,
 ,
 -
 -
 .
 (85% 1936
 1940 .).
 ,
 ,
 -
 ,
 .
 -
 -
 ,
 1936 .
 70%
 .
 ,
 .
 ,
 (-
).
 .
 ,
 ,
 ,
 80%
 70
 20%
 .
 .
 ,
 .
 ,
 .
 ,
 ,
 .
 1930-
 ,
 ,
 ,
 1930-
 ,
 « »

« »

.

- .

»,

»,

»

1934 . 1901 .

(). 1934 .

. 1936 .

»,

1939 .

. 1934 .

1946 .

(.)

1933 .,

« » 5 1937 .

», 10%

90%,

», - « » - «

», . . .

»,

1933 .

238 .

1939 .

1939 .,

(4 , 1939 .).

« , »,

realpolitik

1940 .

1940 .

1932 .

1940 .

1932 .,

1942 .

1943 .

(1944 .

).

200

1940 .

1944 .

1942 .

110%

1942 .

«

»,

.

.

,

.

-

-

-

.

-

,

.

,

-

,

.

-

-

,

,

,

.

,

.

,

-

14 700

-

.

6,7

.

9 14,3

-

.

-

. 1940 .

,

10

.

.

10

-

,

«

»

.

-

,

.

1943 .

,

,

-

,

-

-

,

.

19

1942 .

.

,

-

,

,

,

-

.

1945 .

.

-

.

1944 . .

,

,

-

,

,

3.

1945 .

-

-

-

-

1867 .

-

.

,

,

-

-

.

,

, « - »

XVIII-XIX

« »

1920 .

1921 .

. 1920

1921 .

1927 .

1929 . -

1926 .

1925 .,

(

).

1926 .,

1926 .,

1926 .,

«

»,

1931 .

1926 .

1929 - 1933 .

1930 .

1932 .



1935 .

X. ,

1936 „ « » ,

1940- ,

1940 .

:

-

(1810-1826)

-

,

-

,

,

,

-

-

.

-

,

,

-

-

,

-

.

.

-

,

,

,

,

.

:

-

-

,

.

XIX .

-

,

.

.

-

.

1880 1914 .

12

.

.

.

, 1880 1914 .

4

.

-

-

,

,

.

,

,

,

,

.

1900 .

63

,

,

.

-

: 1900 .

, 1920 -

2,7%

4,9, 1940 - 5,5, 1960 - 6,83, 2000 . - 9%.

,

,

,

XIX .

.

,

-

,

,

.

,

,

,

-

.

-

14

XIX .

1920- - 1930-

.
 .
 .
 (1902) (1903). « »
 .
 XIX .
 . (, 1848 -
 1851 .
 .
).
 - 1898 .,
 « »
 .
 1901 ' . « »
 (. -
),
 .
 ,
 1903 .,
 ,
 « » ,
 .
 XIX .
 -
 ,
 .
 ,
 , , ,
 -
 .
 (1910-1917)
 XIX XX .
 « ».
 70- XIX .
 -
 ,
 1910 ., 15 160 345 -
 , - 3,5 , - 12
 ; 84% ; 96,6%
 ,
 97% .

1870-1876 年，
15 年。
(80-1876 年)
()
(1873-1913)
1907 年
1908 年
1910 年
1913 年
1915 年
1918 年
1920 年
1923 年
1926 年
1929 年
1932 年
1935 年
1938 年
1941 年
1944 年
1947 年
1950 年
1953 年
1956 年
1959 年
1962 年
1965 年
1968 年
1971 年
1974 年
1977 年
1980 年
1983 年
1986 年
1989 年
1992 年
1995 年
1998 年
2001 年
2004 年
2007 年
2010 年
2013 年
2016 年
2019 年
2022 年

[illegible]

1913 .

53
: 74
62 - , 73 - , 63 -
, 55 - , 53 - , 46 -
, 43 -
, 42 -

« » . -
-

75- .

: 1880 - 1884 . -
191 400 , 1900 . - 727 . , 1912 . - 1 699 600 .

- « » « », -
, « -
» (60 .) (40 .). -
, -

1914 .
1 641 .,
1919 - 2 395 , «
(1914 .) »

1917 . -

- . -
, -
, -

, -
6 1917 . -
, « -

1917 . » . , , - , , (, , - , , - , , , . . (), . , . 1920- , - , - , - (, , XIX . , - , - , - , XIX . , 1929 . XX . , - , 1920- , - , - , 1899 . « », « », (, , , - ,). , (1910-1920- XX . ,

(1900 . 800 , , -
 2% , , -
), , , -
 . , -
 XX . , -
 . , -
 « » , -
 , , , , . -
 : -
 . , , -
 , , . -
 , , (XIX - XX). -
 . , -
 , , , - , , , -
 30-50- XX . - :
 , , -
 . -
 - -
 XX . - .
 .
 8 500 3700
 , 1700 - , 1200 - , 900 ,
 1 - .
 . 1919 . 50%, 1929 . -
 5244 . , -
 , .
 1929-1933
 , , -
 , . -
 . , -
 , . -
 , , -
 . -
 , , . -

. 1930- 89% -
 , 71% . -
 -
 .
 30% , - 10% -
 - 25%,
 . (, ,
) , ,
 (, , 13 , : 1938 .
) 89% 84%
 .
 . 1929 .
 1 , , -
 , 1933 . 212 .,
 291 . -
 -
 -
 1929 , 1932 . 75%.
 40%.
 7 .
 . :
 ; ;
 ;
 , ;
 ;
 , .
 , , , , .
 , , .
 1929-1933 .
 . ,
 « », « ».
 . , -
 , -
 ,
 ,
 ,
 .

•

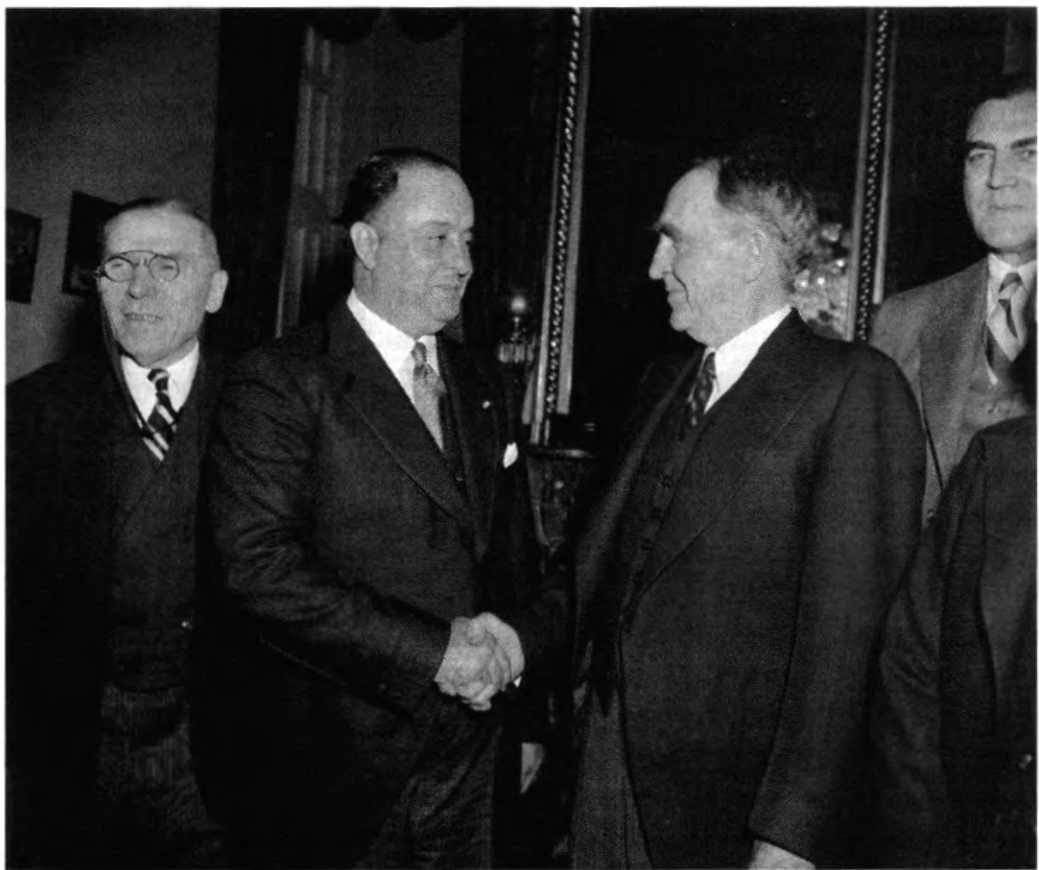

...
 ,
 . 1939 .

...
 .
 X. ((), (), ())
 . (),
 . . ,
 ,
 « - «*Jefe Máximo*».

1930-

()

(,
, -).
, -
, -
, -
, -
, -
(,
,).

(1901-1986) « -
», -
«
», . . , , -
. , , , -
, -
. , , 1980-
« », -
(1810-1826), -
. -
. XIX XX . -
, 1840 1879 .
(3,75), 1880 1920 . 1,80, 1930 1966 .
2,73. -
, 1763 , -
1804 1985 . 44,8%
38,4% - (-
). 47,6% , -
- 42,5%.

: 1801-1830 . (57%), 1831-1880 (55,7%).
: 42% 1881-1944 ., 34,3%
1945-1963 ., 50,5% 1964-1977 ., 48,1% 1978-1983 .
XX .
, -
, -
:
. -
, -
. « - ».
« »
, -
:

tenentes -

(1968-1975)

(1968-1981)
(1980-1987).

XX .

X.
(1930-1961), X.
(1937-1979).

(1925-1933), .
(1931-1944)

(1944-1954)

(1979).

(1933-1935),

1940 .

: 1910-1917 ., 1910 ., 1910—

(1934-1940).

27 123

1937 .

XVI .

«

».

. : 2 1935 .
 36 856 552 936 .
 1920 1940 . «
 , 60 70%
 ».
 , .
 , ,
 « »,
 , .
 .
 1938 .
 ().
 ,
 « », ,
 .
 ,
 - .
 , ,
 ,
 1929-1933 .
 . 1930 .
 40 ,
 ,
 . « » 1930 .
 (1883-1954),
 - - - .
 .
 ,
 (, ,) -
 . 1930 .
 - ,
 ,
 -
 . «
 , - 1931 ., -
 , ,
 ,
 ».
 ,
 ,

, 1934 .
 « », , -
 — . , -
 1930 . -
 - (1932), (1935), -
 . 1935 .
 , 300 . -
 . 1935 .
 , 10 1937 . -
 : « 1934 . ! 1937 .».
 « », .
 « ».
 (, -
), , -
 , 1937 .
 , « -



. 1943 .

»
 ,
 ,
 1942 . « » 1945 . .
 .
 ,
 .
 ,
 (1945 1954 .).
 1954 .
 ,
 ,
 .
 1940-
 (1896-1974).
 ,
 ,
 1980-
 1990-
 .
 -
 ?
 1930 .,
 ,
 ,
 ,
 .
 ,
 1943 . - (1944-1945).
 1920-1940-
 ,
 ,
 .
 .
 .
 . « - » (.)
 - ,
 - .
 ,
 ,
 ,
 ,

« ».

« »

，

，

·

X. ， 1940- -

1950- -

« ».

X. -

，

，

，

，

·

，

，

·

·

X. ， :

，

« ».

， 16 1955 .

·

« ».

»， ， : 1973

，

(1895-1934) 1930-

XX ， « ».

， ， ()，

·

，

·

，

， 1912 .

，

·

，

-

，

·

1926 .

· 16 1927 .

·

·

5

，

1933 .

1932 .

8

1934 .

： ， ，

-

，
，
·

， ， ，
·
：

， (« -

， » 1918 . -
) .

· ， - · -

，

156-158

(30
)

，
·

，
， -

« »
，

·
，
· -

« » () ，
·

， (-
)，

128-133

，
·

， « 4 » -
« » « »，

(

)

(),

.

(),

-

«

» -

-

,

-

-

.

1

1919 .

-

(

) «

»,

.

-

-

,

.

-

,

,

-

,

.

«

»,

(

),

-

,

.

-

«

»,

«

»,

:

-

,

-

-

;

;

-

;

-

;

.

,

,

-

-

.

,

-

,

-

,

,

,

,

-

7-10

1918 .

70

.,

1921 . - 150

.

1918 .

-

.

,

,

,

-

.

-

,

:

-

,

,

.

.

,

.

,

,

«

,

,

».

«

»

16

1919 .

,

.

-

1920 .

»,

24

1920 .

«

«

»

. «

» -

«

» .

- - -

«

»

«

».

.

,

,

«

,

». 6

1920 .

(),

14

1

. 17

. 25

,
29

26

1921 .

«

»

- 1921 .

. 26

. 22

«

»

, 14

1922 .

:

«

», . .

;

; «

»

;

,

«

»;

.

16

1922 .,

24

1922 .

1

. 30

4

. 19

« . 25

». 13
15

. 11

1921

. 4

(

)

«

»

12

1921

6

1922

5:5:3:1,75:1,75

110°

. 13

1921

1911 .,

13

1921 .,

1920

«

»

—

,

. 4 , 1922 .

29

« » « ».

« 2 1917 . »

10, 14, 1923, 1915, 1923.

1 1921 . (), « -
» -

« » () .
1920 . ,

， 1921 。

, « . . . 26 1923 . -
 ,
 .
 ,
 « » , -
 « » . -
 31 1924 . , -
 - .
 , 10
 1922 .
 , 14 « » -
 (, , -
). , «
 », ,
 , « ,
 ,
 ». « » -
 , 20 1924 . «
 , , , -
 ». 15 1925 .
 « » 31 .
 1921 .
 1912 . -
 (9 , 1924 .) -
 (14 1921 .; 1926 .) . -
 ,
 « »:
 , « »
 , , -
 « »
 : « ». -
 : 1936 . (,
 , -
), 1932 . (,
 -).
 ,
 . 1918-1932 . , -
 - , 25
 « », 1926 . -
 , -
 ,
 , -



X. , - , 1939 .

1919 1936 . -
 ;
 1919 .
 (),
 ,
 ,
 ,
 (1945 .).
 ,
 (1925 .
 1928 .)
 « » . 1910 1937 .

11 (110 . 1211 .), -
45 (20 . 901 .).
, , « -
»
, 1 .
1923 .
:
150 .
5 .
10 1924 . , - -
«21 , », 1915 . .
(1925 .) (1925 .).
,
,
,
. . ,
,
,
. ,
« -
-
1922 .
;
,
,
. 20
1925 .
. « -
»,
,
. «
»
. -
- 1927' .,
,
. 19 1927 .
,
« » . «
() , « »
,
,
,

. , , -
 . 20 1928 ., -
 , « » :
 . -
 , -
 , . -
 , -
 , -
 . « » -
 », « -
 », . , -
 , -
 . -
 « » , -
 . -
 1924 . « » -
 » « » (), -
 . -
 , -
 , 1924 . -
 (« ») -
 , -
 , -
 , 24 1924 . -
 , -
 . -
 , 12 1925 . , -
 18 1926 . . 20 -
 . « » (-
 , , 30 » 1926 . -
 , 1-2 .
 , « » ,
 . 13 2 .

« », , , -

« » , « 30 » -

, . 20 1926 . -

: -

, . 15 . 1 -

, -

(7) (10), (-

, , 24 -

). -

, . -

, « -

» , . -

, , -

1 1927 . « » -

3 6 . -

; -

21 , . 22 -

. 24 , -

10-17 . -

, . -

, 12 -

« » . 16 -

« » , -

. -

, -

15 « », « ».

16 12 , 27

« » . 6

1927 . ,

« » ,

1928 . « 18 1927 . 15 1927 . 10 1928 . ».

« » . 1

« » , . 2

« » 4 ;

(1 1929). (

5), 1928 .

5 25

3 1929 .

20 33).

1931 .

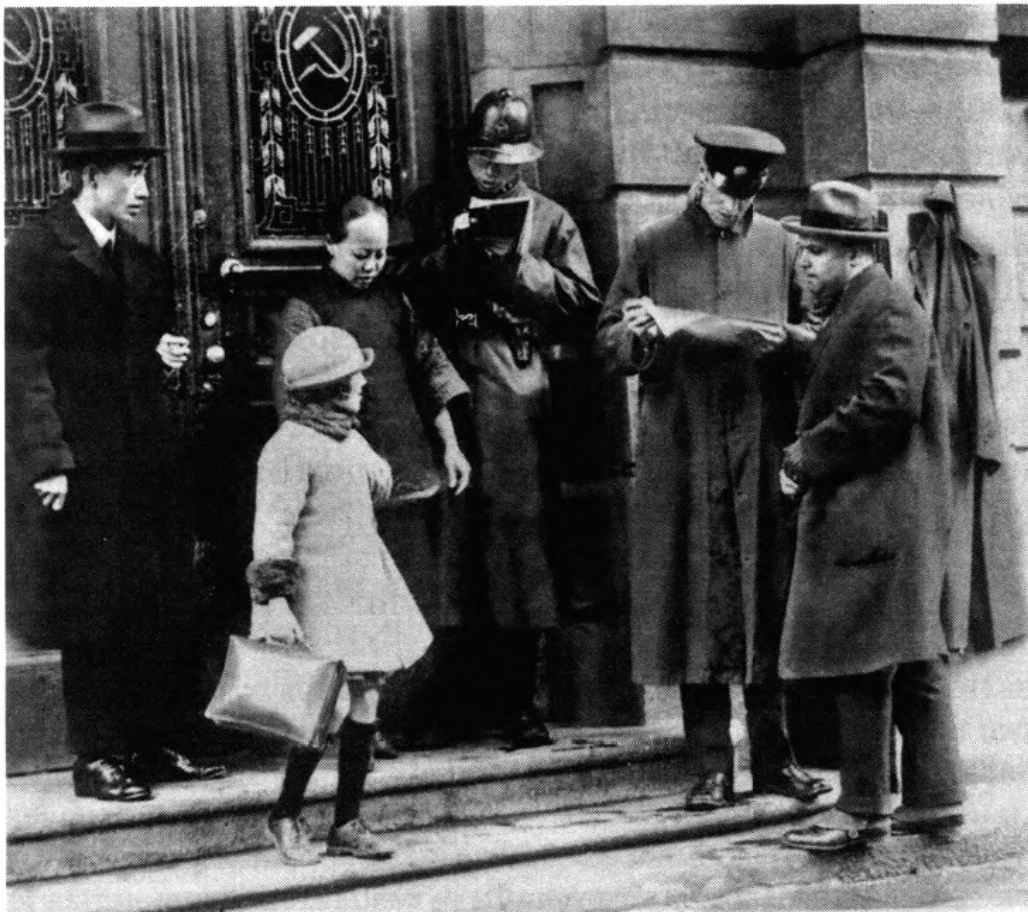

. 1920- - 1930-

« »

, 8 1928 .

«

»

. 10 1929 .

. 17

. 17

. 22

1928 . 23 1928 . 27 -
 (« -
 »).

1% 1940 21% 500 : -

» 1930 . -

1929 . , -
 ,
 . 1930 .
 ,
 . 14 1931 .
 ,
 ,
 .
 ,
 «
 » . , «

». , -
 , , -
 .
 « » -
 « », 18 19 1931 .
 , ,
 : 19 ,
 , 21
 , ().
 ,
 . ,
 « » -
 . : « , ».
 , « », ,
 21
 . ,
 « », ,
 , 22
 , 24 ,
 . «
 » « » .
 , - ,
 24 ().
 19 , 3 1932 .
 , 6 «
 »: 7
 « , », -
 - , .
 . 11
 ().

. ,
 , -
 .
 ,
 . 30 , 1932 .
 « », 2
 , « », -
 « », - - ,
 .
 , -
 , -
 19 ,
 ,
 . : 1) -
 , -
 ; 2)
 ,
 , ; 3)
 ; 4)
 - ,
 3 « »
 1931 .
 15 1932 .,
 ,
 : 1) -
 - ,
 ; 2) -
 « »; 3)
 «Manifest Destiny» ; 4) -
 , .
 ,
 .
 ,
 - . 24 1933 . « »:
 «
 » 42 .
 ,
 . 27
 .
 1933 .
 ,
 « », 25 , 10
 .
 .

. « »
 - .
 , 31 1933 .
 ,
 : « »
 13 . . .
 . ,
 17 1934 .
 -
 ,
 « , ,
 » ,
 , «
 ...
 ».
 . 26
 :
 «1.
 ,
 ,
 .2. -

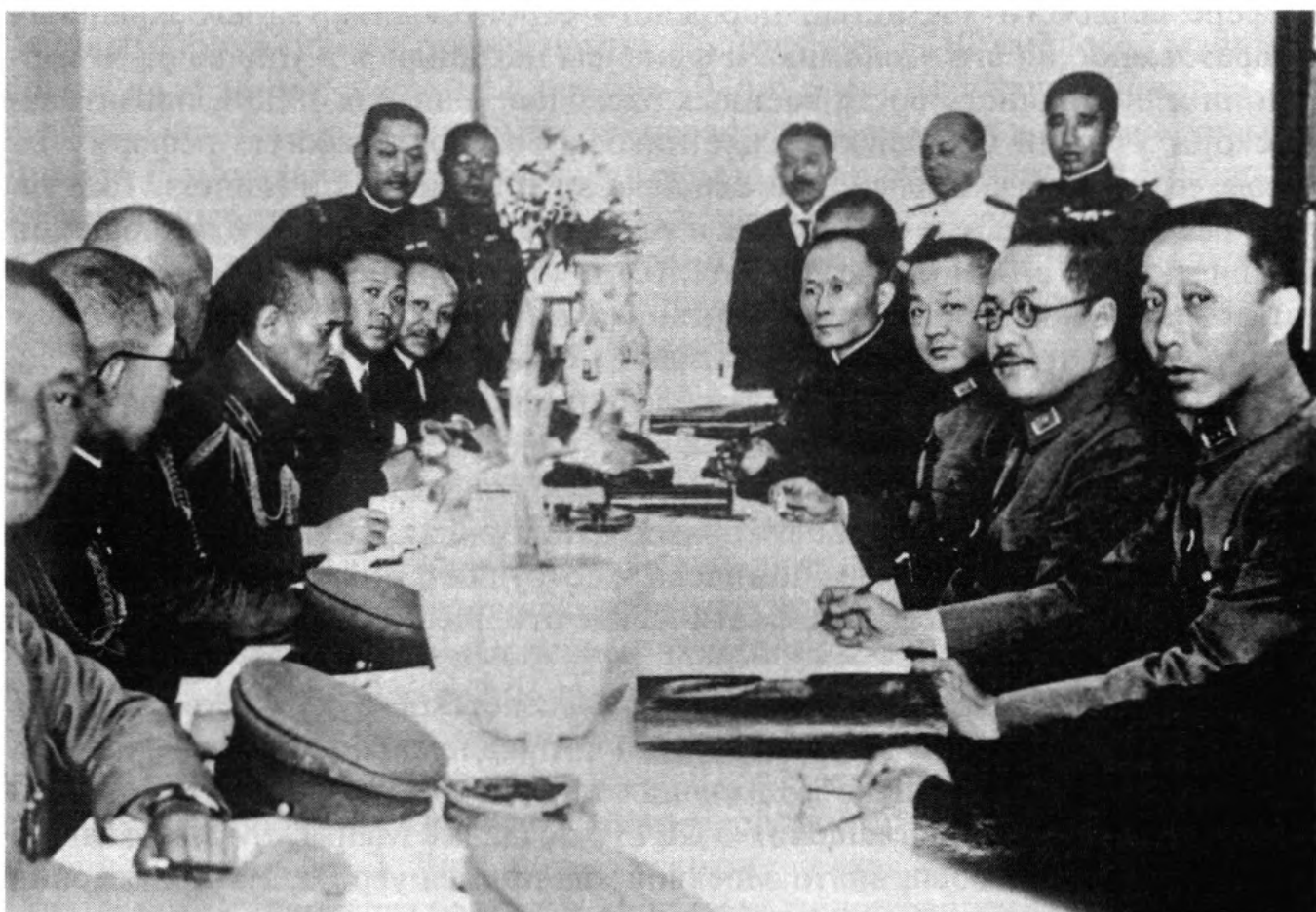

“ ” “ ”

，
. 3.
，
».
28 1933 .
« »，
(« »)
: 1934 .
18 « ».
17 1935 .
. 1935 .
« »
. « (24 1935)
(22 1935). 1936 .
，
« » - .
1945 .
，
. 1 1935 .
；
. 6
()，
1936 .
，
« »，
，
，
(1932 .).
« »
31 1931 .
，
. 13
1932 .
13 1932 .

,
 .
 ,
 - ,
 ,
 .
 ,
 .
 :
 * . .
 » . 1930 .
 . 2 1933 .
 . 23
 ,
 26
 21 ,
 23 1935 .
 ;
 « » 00593
 20 1937 .
 « »
 1936 .
 ,
 « » ,
 « »
 12 1936 .
 ,
 « » .
 :
 ,
 .
 ,
 . 23 ()
 . 10 « » .
 ,
 , 1991 .
 ,
 7 1936 . : «1.
 ... 2.
 ... 3.
 ,
 ;
 ... 4.

«

»

7 1937 . ()

,

.

«

»,

-

,

,

.

:

-

, 11

-

-

«

,

-

».

-

,

.

,

,

, 29

30

.

6

-

,

,

11

. 13

;

.

,

-

,

«

»:

30-40

,

300

.

.

,

,

,

,

,

.

(. .

-

)

,

,

-

,

-

.

. 3-24

-

-

(

),

«

-

»

1922 .

29

:

;

-

;

;

-

;

.

,

. 20

-

:

«

»

;

«

-

»;

-

;

. 10

1938 .

«

»

-

,

,

-

,

-

«



. 13 . 1937 . Associated Press ()



1938 . . .



. 1937 .

» . 13

, 16

1938 .

22

1938 .

«

»,

; 10

- .

,

,

,

«

»

,

.

1936 .,

-

,

. 1937 .

«

» -

«

»,

,

,

.

,

,

, , -
 .
 , -
 -
 , 1938 . 1203 (1929 . - 484)
 231 . (46 . 1922 .);
 2,1 . ,
 , - ,
 .
 , , . -
 , , -
 , -
 , 1930-
 . -
 . -
 , 1938 . .
 ,
 360 . 207 . .
 , -
 :
 , -
 ;
 ; « » -
 ;
 , -
 14 1937 . ,
 , 28 1938 . - «
 » . « »
 .
 30 1938 . «
 »
 - .
 , -
 .
 - . 20
 ,
 . 22
 . 29
 « , »:
 , «
 »
 .
 1939 .,
 (

6- « »). 28
 ,
 ,
 . « »
 30 1940 .,
 « » .
 « », . 30
 .
 1941 .
 .
 « »
 1938 .
 ,
 « »
 ,
 ,
 .
 ,
 1938 1939 .
 ,
 .
 ,
 ,
 ,
 . 20 1939 .
 ,
 .
 21 ,
 ,
 .
 , «
 »: «
 .
 , »). 28
 « ,
 » .
 ,
 . 24
 ,
 «
 ,
 » ,
 ,
 ».
 ,
 .

, . 4 1939 .
 « ». 13 -
 « -
 » , -
 - . - 11
 « » . -
 . -
 16 ;
 . -
 1940 .
 , « !»
 . -
 , -
 . 1940 .
 ()
 . 19
 . :
 25 ; 22 -
 . 9
 1941 .
 18 1940 .
 -
 . 1940 .
 , « », -
 , 4- , -
 , 1940-1941 .
 -
 « » « », -
 .
 « »
 :
 « »
 . 22 1940 .
 « »
 . « » 17
 «
 , » «

», « » « -

», « , » ,

»: « -

-

»,

», 1940 . « » -

», , . . -

», 1941 . -

« » 1945 . -

»,

(27 1940) (13

1941). «

» « » « -

», « » . -

» « » . -

: ,

», 22 1941 . -

», ;

16 . , -

» . , -

« » . -

1941 . -

6 « . . »

», « » .

18

« . 5

» , -

», -

»,

20 , 25 .

26 , « » -
· , « -
»:
(-),
·
« , -
, « ». 26 - . 1
8 . «
» 7 6 -
13 . -
, -
, (« » -
,) « ». -
, -
, , -
8 .
8 1941 .
. 11 .

. XX .
 (, , , ,
 - , ,),
 . XX .
 ,
 1947 .
 ,
 -
 -
 ,
 -
 -
 -
 ,
 .
 XX .
 :
 ,
 , « »
 « », ,
 .
 - (1972 . -)
 -
 :
 , -
 ,
 .
 -
 XX .
 ,
 .
 ,
 XX .
 (-
)
 80- XIX .
 ,
 ,
 , -
 ,
 ,
 ,
 .
 ,
 ,
 ,
 .

，

·

·

()， 1885 . -

« » - . . , .

， . . , .

·

XX .

(« »)， . . ,

·

1905 . . . , . , . . .

() (

« » (

« »(). 1907 .

. « »

,

·

XX .

- (« ») (« »).

-

-

,

· - ,

,

,

，

：

， ， ，

·

， ，

. 1906 .

().

(,)

·

·

,

«

» « »：

， ，

· .

-

,

(1911-1931)-

,

,

,

,

,

,

1916 . « »

« » .

,

1915 .

.. ,

.

1910-

(.).

, 1916 .

. 1918 .

,

.

,

. 1915 .

, ..

, ,

,

,

.

(« »),

1920-

,

.

XIX - XX .

,

,

-

,

.

XX

XX

(

 -

)

 ,

 ,

 ,

 (

 ,

)

 .

 ,

 .

 ,

 «

 »,

 ,

 «

 »

 ,

 .

 ,

 ,

 .

 «

 ».

, ,
 , -
 , , -
 - . , -
 , -
 . -
 .
 , , -
 , , -
 , -
 .
 , (-
), -
 , . ,
 ()
 . , -
 . , -
 - , -
 , « » (), « » ().
 , ,
 , , -
 . -
 .
 «
 », :
 , , « ».
 « », -
 (); -
 « »
 ; -
 . «
 » ,
 ,
 .
 ,
 ,

), 1924 .

« - »,

1924-1928 .

« »

1920-

,

.

.

.

,

1920- . 1927 .

.

.

-

.

. « »

, «

».

:

,

,

..

. « (),

.

XX .

-

,

.

II

1920 .,

,

1925 .

().

.

:

;

-

« » ;

1924 1935 .

1928 .

1929 .,

1922 ., 1930 .

1920- ,

1930 .

60 .

1930 .

1930 .

(),

1942 .».

1944 .

.

. .

.

«

»

« »,

,

,

-

-

.

-

,

,

27

,

.

1940 .

,

,

.

-

-

.

,

,

.

1941 .

-

(«

-

»),

-

,

.

-

,

.

1940-

-

,

-

.

-

,

,

,

.

1942 .,

,

.

-

,

.

1942 .

.

.

-

,

.

1944—

1945 .

.

-

,

-

. 1945 .

-

-

-

.

.

: , .
 -
 , -
 .
 , ,
 « »,
 . . , -
 .
 118, . . $\frac{1}{5}$ 21 9. « -
 » , -
 5 , -
 . , , -
 21- ; , , -
 , - 19. , -
 : 17, 15, 13, 11, 9.
 ,
 ,
 31 , -
 - 101. « »
 , .
 . -
 . , -
 - .
 -
 . , -
 , .
 , -
 , -
 - , , -
 . -
 , -
 .
 :
 VI .
 , ,
 .

，
·

，
« 》。

，
，
，
-

-

，
·

，
，

，
-

，
，

，
，
· · ·

-
· 1935 ·

()。
(1943)。

1909-1910 (

-)
()。

，

(-
， -
)

， - ， -

1919 ·

1921 ·

-
，

· 1923 ·

-
，

·

，

-

，
，
，

·

(-)

，

，

，

·

，

« » « »: - -

1927 .

(1928 .),

1931 . (

1935 .). 1937 . - -

« »

,

(.) ,

- ,

,

,

XVI ., . 1887 1965 .

,

« » -

, . 1932 .

,

XIX ’ .

,

1923 .

30- XX

1947 .

(),

- , .
 , :
 ,
 .
 , XIX . 1947 .
 .

XX . ,
 ;
 : 1) ,
 , 2)
 ,
 .
 - ,
 ,
 .
 XX ., 20-
 , 1920- ,
 ,
 ,
 - ,
 : , , ,
 - 1930- , . .
 ,
 ,
 ,
 ,
 - ,
 , 1935 ., 1947 .
 .
 1930-
 , 1940- ,

:

, -

.

« -
XX . 80-

»
XIX .

XX .

.

1906 .,
(«

»)
1927 .

(

- 1920- , 30- , 40-

-

,

-

«

»).

,

,

.

XX

,

-

,

,

.

,

.

,
1947 .

(

),

1937 .

,

.

,

. ,

14-15% (XX . 5-6%).

,

.

-

,

.

,

,

,

XX .

,

,

,

XX . -

XX .

XX .

XX

1914 .

.
 -
 -
 .
 ,
 1915 .
 1915 .
 ,
 ,
 ,
 ().
 .
 15
 24 1915 .
 ,
 ,
 - - .
 , .5 1916 .
 ,
 ,
 2 1916 .
 .
 ,
 ,
 1917 .
 .
 « »
 - , - ,
 ,
 1915 .
 - 1,5
 ,
 .
 .
 .
 1917 .
 .

(-). 1870-

« »
« », -

. 2 1917 .

, «

». « ».

,

.

-

.

,

,

,

.

-

-

1918 .,

.

,

.

,

. 30

1918 .

(.)

« »

,

.

.

.

,

,

-

,

.

-

,

.

,

2 1914 .

-

,

,

.

,

1915 .

,

.

, -
 .
 -
 , -
 .
 . 1915 .
 .
 - 1915 .
 -
 .
 . ,
 «
 »,
 « »
 »,
 .
 ,
 « »
 .
 -
 « ».
 , 1916 .
 .
 1917 .
 1
 1917 .
 ,
 , .
 1917 .
 .
 « » 3
 1917 . 1907 .
 1918 .
 ,
 -
 1907 .
 .
 , 1918 .
 .
 ,
 .
 -
 .
 1918 .
 -
 ,

1878-1880 .
 24 1914 .
 18 1919 .
 1920 .
 1920 .
 ().

,
 ,
 ,
 1922-1924
 1925-1927 ., 1920 .,
 .
 . 10 1922 .
 ,
 1932 . 1922 .
 ,
 . 1928 .
 .
 ,
 ,
 ,
 .
 -
 ,
 ,
 1919 .
 . 1921 .
 , 28 1922 .
 -
 I (1922-1936).
 ,
 .
 .
 ,
 1920-
 :

. 1926 . -

, -

, 1928 .

.

.

,

.

-

1919-1922 . 1919 .,

, -

.

,

.

« »

.

, (1881-1938).

(- 1919 .) (1919 .)

,

«

».

.

,

« »,

,

« » . 16 -

1920 . ,

,

.

,

1920 . -

,

.

,

-

,

«

», « ».

.

16 1921 . «

,

•

,

1921 .

,

•

,

•

•

,

,

,

.

—

1922 .

,

•

•

•

1 1922 .

,

•

•

,

,

•

,

,

•

,

•

•

. 30 1923 .

,

—

.

2

•

1919 .

—

2

—

•

2

2

1920 . « » (« ») »)
 , -
 . -
 ,
 .
 1920 . -
 - -
 , -
 1920 . -
 .
 ,
 .
 26 1921 .
 , -
 ,
 .
 -
 ,
 ,
 .
 . 6 ,
 ,
 .
 , , -
 .
 1921 . -
 1919 . -
 ,
 ,
 « » -
 ,
 . 1924 .,
 - , - ,
 ,
 -
 .
 . 1919 .
 .
 (1919-1929). 28 -
 1919 . -
 ,
 ,
 ,
 .

- . -
- (-
1919 .).
- , -
- , 1921 .
- ,
- ,
« -
»,
XIX .,
1920 . , 1921 .
-
1927-1928 .
- , , , , , ,
-
-
-
1920- - 1930-
- .





1920-

	,	,	.		-
			,	1929 .,	-
				(,
					-
					-
				,	
1930-					
				1934 .	
				()
				-	.
				,	
				,	
				,	
				,	
				.	-
				-	-
				,	-
				(1935 . -	-
				-	-
).	-
				1930-	
				.	
				-	
				-	-
				(16.03.1878 - 26.07.1944).	-
				,	
				. 1900 .	
				-	-
				XIX -	XX .
				,	-
				1905-1911 .,	
				.	
				:	
				()
				().
				-	.
				,	-
				().
				,	
				,	
1919 .,				.	,
				.	-
				. 21	1921 .
				-	-

1921 .

1923 .

1920-

1929 .

(1929-1933)

(1933-1973).

1931 .

1929 .

1930 .

1924 .

(1931, 1936) (1936).
 26 1936 .
 1930-
 1937 .
 1920-
 1929 .
 1930-
 1930 .
 (. .)
 1930-

1932 .

1930-

(1929),

(1933),

1920-

1933 .

1939 .

1920-

(1926)

(1928),

1934 .

20

1934 .

1930- , : 1935-1936 .
(1936-1939). ,
, 1934 .
(, 1937 .
,),
, ,
.
,
,
1939 . - - ,
,
,
(), ,
,
- .
-
, 1938 .
,
1940 . -
-
1941 .

1

: 1944 . -

, 1940 . -

« », 11-12 14-16 . -

55-60%, -

, -

, -

23%.

1943 . , -

90% , -

70% 1944 . -

1945 . -

1941 . -

1941 .

1 1941 .

—

• << >>

9

1941 .

1943 ., -

XX .

XIX

XIX .

XX

1882 .

1899 .

XX .

XX .

XX .

1912 . () ,
1911-1912 . ,

XX .

XX

1908 .

II,

10-

XX .

1902 .

» («
1907 .

»).

. « »
 ,
 ,
 .
 . 1907 . «
 » (« - »),
 .
 . , , , ,
 , ,
 , ,
 ,
 .
 -
 ,
 . (1914 .)
 . - II -
 , ,
 .
 , 1917 . ,
 .
 . 1916 . 275 .
 . 1915 1916 .
 -
 . ,
 .
 .
 (1915-1916 .),
 - , ,
 , «
 », .
 ,
 ,
 . - ,
 ,
 -
 -
 (()
 , -)
 , , , .
 - ,
 (,) ,

30- XX . « - » ().
« » - - (1936-1937).
30- XX .
1929 .,
30- XX .

,

.

, XX ., -
-

. , , -

, () -

(-

). -

.

,

, .

,

1914 . , 35-40 , 1939 .
55-60

(-

), (, -

). -

.

XX . ,
-

,

.

.

,

, -

. 20-30- XX . -
-

, , , -

, . 1930-1940-
-

.

,

,

,

.

30- XX . -
-

,

.

,

.

.

-

,

(, ,). -

,

)

1917 . 800 . , 1937 . - 1 300 ' .
- 1900 . 15%
20 . , 1937 .
25%.

1929-1933 .

1933-1934 .

1930-

1930-

1920-

« »).

XX .

1920-

(XIX 年). 20-

XX 年.

(XII 年)

1921 年.
1926 年).

1919
1921—

1920 年.

1919 年.

1925 年;

40-50-
(1936-1952 年),

XX

XXI 年.

(1936-1938 .)

1930-

(

« 1928 .



. 1936 .

. , -
 . , -
 . « - »
 » « - ».
 , -
 , -
 . « », -
 . , -
 , -
 , -
 . (1940 .)
 ,
 « »
 1940 . -

1940 - 1941 . (), , - , . « 1941 .), (1941 - 1942 .). (1941 .) 1942 . . (1942 . . (1942 . , -) . 1942 . , - - . 1942 . - (100). 8- . - . 4 , , . - . « » 1942 . : , , « » . 1940 . - . () , 1942 . . (, , -) (, , -) , (,) . ,

- . 1940-1942 .

1940-1942 . - -

. -

. ,

, 1941 .

- («
- »),

, -

.

1942 .,

- -

(- 1942 .). (4)

.

. ,
»

,

«

23

1943 . 8- , ,

-

.

- , , - 110
(8 1942 .).

.

.

.

.

,

,

,

-

(1942 - 1943 .)

.

. 1943 .

().



· (1944 .) -
· , 1944 . -
· -
· , -
· -
· -
· (1945 .). -
· , -
(,) -
(,) . , -
· , -
·
·

« » , -

· ,

： « -

», « ».

« ».

，

，

·

，

： « -

， ».

·

， -

·

« »，

： « ，

， ...

·

，

，

，

...

；

；

».

·

，

，

·

，

·

·

， «

，

， -

».

，

，

·

： XIX XX .

() «

» ，

«

.
 ».
 ,
 -
 -
 -
 -
 :
 :
 -
 -
 -
 -
 -
 ,
 -
 -
 -
 -
)
)

1920 .

(-),

1894 .

(-)

5/

)

XIX

XX

XVII .).

« » , . . . , -

11). - , - , - : -

98% - , - , - , - : -

20 . 1937 . 1913 1937 . 97% , 92% , 40% , -

1,2 . . (75% - (-

»)



1890 , 1923 .

-

,

.

-

,

.

,

,

..

-

,

-

,

,

-

.

«

»,

.

,

1926 .

«

»

400 .

99 .

«

-

»

1%

. « » .
 , ,
 - .
 -
 .
 « » , ,
 ,
 (, « » ,
 , . .). ,
 -
 (,),
 . ,
 , , , . .
 , ,
 , (),
 . -
 , ,
 « »
 , .
 , - .
 .
 - ,
 ,
 .
 .
 ,
 . .
 , .
 ,
 .
 .
 ,
 (. .) . ,
 - ,
 , .

•

XIX .,
1920-1940-

1921 .

， ，
(，
) - .

，
·
，
，
，
，
·
，
·

1912 .， () .
，
，

·
， 1920 .
，
·

，
(， « »)
()
，
·

，
·
«
»，
(« »
) .
，
，
·

，
()，
·

·
-
·
·

， ， 1930-
·

1900 .

1920 .

« , !».

«

».

23

1868 .

«
» 1895 .

1963 . 95 .

(1856—1915),
1919 .

(. . NAACP),

12 ,
,

« ».

I.

4.

a.

b.

c.

d.

e.

10.

II.

(1927).
:

().
-
-

.
,
.

. , 1920-
1930-
,
», «
», -

1920-1930-
. ,
.

:

1920 - 1940-

()

:

1914 .

5

,

-

330

-

,

, «

».

-

,

,

-

«

»,

,

.

:

-

.

-

.

1917 .

-

(. Nationalist Party of Australia)

.

-

,

-

.

1917 .

-

1920 .

-

().

-

«

»,

,

-

«

»

1919 ., -

.

.

-

.

-

,

:

,

-

-

-

:

.

1921 .	·	()	-
«	,	,	-
»	·	,	-
	,	1920 .	-
(. Country Party).			-
,			-
1922 .	·		-
	·		-
·	«	»	-
1923-1928 .,	·		-
	-	,	-
	«	,	-
	,	»	-
			-
	1920-		-
	·		-
	,	XX .:	-
	«	» (. White Australia policy);	-
	;		-
	;		-
	,		-
	·		-
1903-1920 .,	·	,	-
	,		-
	,		-
1927 .	·	,	-
	,		-
	·		-
	,		-
	·		-
	1902 .	1930 .	-
			-
,			-

(
). XX .
 .
 ,
 ,
 ,
 ,
 .
 -
 , 1927 .,
 ,
 « », « », « », 1926 .
 « ».
 (1930 . 70);
 « » (. Qantas),
 .
 ,
 - «
 ». 1923 . 1932 .
 .
 « »
 ,
 «
 »
 :
 ,
 ,
 :
 :
 ,
 :
 ,
 .
 ,
 « »
 . 1930-
 ,
 ,
 1960-
 .
 .
 .

1920-

44

,

-

-

-

,

1926 .

,

,

1920-

,

,

-

-

1920-

.

-

()

-

: 4

;

-

40%;

- 30%.

,

,

,

.

,

1934 .

,

-

,

.

-

-

,

,

-

.

«

»,

.

-

()

.

.

.

:

,

-

,

.

,

«

» -

,

-

«

,

-

»

«

-

».

.

-

1930 .

(. United Australia Party)

1931 .
1939 .

-

-

1931 ., « »

1933 .

1931 .

1937 .

1939 .

1930-3 1939 .



1940 .

1942 .

1942-1945 .
1945 .

500

1945 .

1942 .

. , , -
 , . , -
 ;
 . -
 , 20 «
 », , ,
 « » -
 . : -
 ; 1950-
 24 (-
 1942 .).
 , -
 , 1949 .
 .
 1920 - 1940-
 - () -
 . 40% -
 - ().
 , - -
 1914 . (1925 .
).
 .
 « ,
 », .
 . -
 . 1912 1925 .
 . , -
 . (1927 . -)
 ,
 1920- -
 1930- . 1916 .
 , . -

1920- . « » . 1921 . 1922 . (. Country Party), , 1936 . , , 1915 1925 . 40% 1921-1924 . « » 1918 . 7 . , , 1930- , 2 40%, 1931 . 1933 . , ; , *laissez-faire* 1932 .

，

1934 .

1933 .

1935 .

1949 .，

1920-

XIX .

1938 .

1960-

《 》.

《 》.

94% (80% 50%).

1931 .

1930-

1931 . « ».

1939 . .

1940 . 8- , 1941 .

18 ' 65 . ,

1942 . () - ,

- 140 ., 200 .

100 . ,

12 . , 16 . 8 .

1943 .

1941 .

1942 .

1944 .

1945 .

« » , 1947 .

: *de jure*

， 1946 . -
：
，
1949 . 16%
，
- -
-
，
-
-
« -
» (« »),
-
-
1945 .
-
，
.
-
，
，
-
，
，
.
，
1945 ., 28-
-
，
1949 .
.

1914, 28	-	-
1914, 28	-	-
1914, 1	.	-
1914, 5-12	.	-
1914,		
1915, 25	.	-
	,	-
1915,23		
1915, 14	.	-
1916,	-	
1916,	-	
1916,	-	
1916, 17		
1917,5	,	-
1917.8		
(23)		
1917, 6		
1917, 7	.	
(25)	.	
1917, 22		-
	-	
1918.8	«14 »	
1918,3	-	-

1918, 8

1918, ;

1918,30 -

1918,3 - - -

1918,3-4 .

1918, 11 . -

1919, 18

1919, 21 -

1921, 11

1919-1921 -

1919, 28

1920, 16

1920-1923 -

1921, 12 -

1922,6

1921-1926

1921,21

1922, 10 -

19

1922, 28-30 . -

1922, 20 -

1923, 24

1923, 29 . -

1924, 25 -

5 ()

1924, 26 ()

1925, 15 . -

1927,

1927,6 «

» (. .)

1928, 27 -

1928 .

1929, 6 ,

1929, 24 -

1929-1933 .

1929, 7 . . . « ».

1930, 13-30

1930, - . .

1931, 14

1931, 18 . -
(-)

1932, .

1933, 30 . . -
- .

1933,4 . . -

1933, 16

1934, 9 I

1935,2 -

1935, 3 - - . -

1936, -

1935, 14 . -

1935, 25 - VII
25

1935, 31

1936, 16

1936,7 -

1936, 3

1936, 17 -

1939, 1

1936, 25

1937, 7 . - .

1938 « »

1938, 29 - .

11

1938, , -
29-30 , ,

1939, 15 , -

1939, 20					-
1939, 7-12					
1939, 11	-				-
31				.	-
1939, 22		«	»	-	-
1939, 23				(-
)

XX

- ., 2001.
- XX . , . , 1999.
- // Ab Imperio. 2015. 3.
- . 23-71.
- . . 1-2,
- ., 1995.
- 1945 . , 2016.
- . , 1997.
- . , 2002.
- . , 2004.
- . , 2003.
- (1914-1991). , 2004.
- . XX . , 2009.
- Braudel F.* Histoire et sciences sociales. La longue durée // Annales. Histoire, sciences sociales. 1958. 13. P. 725-753.
- Global Interdependence the World after 1945 / Ed. Iriye A. Cambridge (MA); London. 2014.
- Kuznets S.* Economic Growth and Income Inequality // American Economic Review. 1955. Vol. 45. P. 1-28.
- Piketty Th.* Capital in the Twenty First Century. Cambridge (MA), 2014.

XX

:

- . , 1957.
- , 1999.
- / . , 1978.
- :
- , 2000.
- ...
- ., 2001.
- :
- (1918-1925) // < <http://www.antropotok.archipelag.ru/text/a304.htm> > [2003].
- XX : . , 2004.
- Delmas J.* Une hetacombe humaine. In: L'état du monde en 1945. P., 1994.

Kiessling A. The internally displaced in International law - do they require enhanced protection? Univ, of Cape Town, 2006.

Kuczynsky R. The measurement of population growth. New York; London; Paris, 1969.

Preston S.H., Keyfitz N., Schoen R. Causes of Death: Life Tables for National Population. N.Y., Inc. 1972.

Rummel Rudolph J. Death by government. Trasaction Publishers, 1994.

Sivard R.L. World Military and Social Expenditures. 14th edition. Washington, 1991.

Ulanis B. Guerres et population. Moscou, 1972.

P. . ., 2013.

. . . , . . .
., 2007.

. . . 1945-1990. . ., 1994.

., 2015.

. . . : 5000 . . ., 2015.

., 2006.

. . . : . . . , . . .
., 2011.

. . . , ! . . ., 2012.

. 1: 1700-1870. . 2: 1870 - . ., 2013.

. . . 1-2030 . . .
. . ., 2012.

. . . XXI . . ., 2015.

. , -
. . ., 2012.

. . . 1914-1991. . ., 2004.

., 2001.

X. . ., 1996.

3. : . ., 2004.

. . .
., 2001.

. . .

XIX - XX . ., 2007.

. . . : . ., 2013.

. . . XX // XX . ., 2001.

. -
. . ., 1994.

. . . : . . -
. . ., 2012.

. . ., 1990.

GAIA: Der -Atlas unserer Erde. Frankfurt am Main, 1985.

Gorz A. Metamorphoses du travail: Critique de la raison économique. P., 2004.

Hirsch J., Roth R. Das neue Gesicht des Kapitalismus: Vom Fordismus zum Postfordismus. Hamburg, 1986.

United Nations. The World at Six Billion. N.Y., 1999.

XX

XX (1900-1930): . . : 2 . /
., 2010.
. 1. . ., 1995.
., 1994.
. XX . ., 1997.
. 2. . ., 2003.
. : . .,
1994.
. :
2 . ., 2001.
. : . ., 2006.
- - X. . . ., 1991.
. XX :
. . . ., 1991.
. . . ., 1993.
., 2012.
. XX
. . . . : . ., 2008.
., 2004.
., 2015.
., 2016.
. XX . ., 2000.
. : . .,
2007.
. . . ., 2007.
. . . . X. . . 1900
. . . ., 2015.
., 1973.
. 1950-1980- . ., 2014.
. XX :
. . . ., 2001.
. . . . 1-3. . ., 1963; . 4, 5. . ., 1982.
. . . . () : -
XX . ., 1998.
. . . ., 2004.
Jameson F. Postmodernism, or The Cultural Logic of Late Capitalism. Durham, 1991.
. . . . /, 2014.
. -
/, 2012.
. . . . /, 2007.

... /, 2012.

... /, 2011.

... ? /, 2012.

... (1940-1980-) /, 2015.

... (1880- -1930-) /, 2012.

Bourdieu . Homo academicus. ., 1984.

Gibbons . et al. The new production of knowledge: The dynamics of science and research in contemporary societies. Sage, 1994.

Gordin M.D. Scientific Babel: How science was done before and after global English. Chicago, 2015.

Kelly . V The curriculum: Theory and practice. L., 2009.

Stehr N. Knowledge societies. N.Y., 1994.

Von Friedeburg L. Bildungsreform in Deutschland: Geschichte und gesellschaftlicher Widerspruch. Frankfurt am Main, 1989.

Vulliamy G., Lewin K., Stephens D. Doing educational research in developing countries: Qualitative strategies. L., 1990.

... ,

1943-1948 . ., 1999.

... , 2006.

... :

... 5. ., 2012.

... XX . ., 1989.

... , 1917—

1958 /, 2016 (:).

... XX / ... , ... , ... -

... ,, 2008.

... (1922-1943).

... , 1999.

... , 1941-1961 . ., 1999.

... : (

...). ., 2002.

... : (

... 1939-1964). ., 1999.

... /, 2012.

Beljakova N., Bremer Th., Kunter . «Es gibt keinen Gott!» Kirchen und Kommunismus. Eine Konfliktgeschichte. Verlag Herder, 2016.

Berger P. The Desecularization of the World: Resurgent Religion and World Politics. MI, 1999.

Berglund Bruce, Porter-Sziics Brian. Christianity and Modernity in Eastern Europe. Budapest, 2010.

Besier G., Boyens A., Lindemann G. Nationaler Protestantismus und Ökumenische Bewegung. Kirchliches Handeln im Kalten Krieg (1945-1990). B., 1999.

Bonifacio G.T. (Ed.) Gender, Religion, and Migration: Pathways of Integration. Lexington Books, 2011.

Buchenau K. Orthodoxie und Katholizismus in Jugoslawien 1945-1991. Ein serbisch-kroatischer Vergleich. Wiesbaden, 2004.

Filo, Jw. (Hg.) Christian World Community and the Cold War. Bratislava, 2012.

Kalkandjieva D. The Russian Orthodox Church, 1917-1948. From Decline to Resurrection. London; New York, 2015.

Lehmann H., Schjorring J.H. (Hg.) Im Räderwerk des „real existierenden Sozialismus“. Kirchen in Ostmittel- und Osteuropa von Stalin bis Gorbatschow. Göttingen, 2002.

Madawi a-R., Kersten C., Shterin M. Demystifying the Caliphate: Historical Memory and Contemporary Context. L., 2013.

Norris R., Inglehart R. Sacred and Secular. Religion and Politics worldwide. Cambridge University Press, 2004.

XX

1914-1917 . . ., 1985.
 XX : . . . 1,2/ . . . -
 ,, 2002.
 - /, 1991.
 : / -
 ,, 1994.
 1914-1918:,
 2003.

Farrar L.L. Divide and Conquer. German efforts to conclude a separate peace. 1914—1918. N.Y., 1978.

Fischer F. Griff nach der Weltmacht. Düsseldorf, 1962.

Mommsen W.J. Der Erste Weltkrieg - Anfang vom Ende des bürgerlichen Zeitalters. Bonn, 2004.

Stevenson D. 1914-1918: The History of the First World War. Oxford, 2004.

The Great War and the Twentieth Century / Ed. J. Winter, G. Park, M.R. Habeck. New Haven, 2001.

-
 . . . 1918-1939. . ., 2004.
 . . . 1933-1941. . ., 1995.
 . . . XX . . . 1. . ., 2004-2006.
 -
 : . . ., 1995.
 / 2.
 . . ., 1973.

., 2000.

. . . . :

, 1919-1946. , 1995.

Bell . . . The Origins of the Second World War in Europe. L., 1986.

Locarno Revisited. European Diplomacy 1920-1929 / Ed. G. Johnson. L., 2004.

Marks S. The Illusion of Peace: International Relations in Europe. 1918-1933. London; Basingstoke, 1976.

Sharp A. The Versailles Settlement. Peacemaking in Paris, 1919. London; Basingstoke, 1991.

Steiner Z. Lights that Failed. European International History. 1919-1933. Oxford, 2005.

:

. : . ., 2014.

/

. ,, 2011.

. . « ».

. 1927-1941. ., 2008.

. ., 2007.

. 1937. ., 1996.

. . ., 1991.

. . : 1930- . ., 1996.

. . : . ., 2015.

. .

(1930-1950-). ., 2014.

. . . 1917 . ., 2014.

. . . ., 2013.

Gregory P.R. The Political Economy of Stalinism. Cambridge University Press, 2004.

Kotkin S. Magnetic Mountain: Stalinism as a Civilization. Berkeley: University of California Press, 1995.

Fitzpatrick S. Stalin's Peasants: Resistance and Survival in the Russian Village after Collectivization. Oxford University Press, 1994.

Fitzpatrick S. Everyday Stalinism: Ordinary Life in Extraordinary Times: Soviet Russia in the 1930s. Oxford University Press, 1999.

:

XX . ., 2003.

. . 1918-1933. . ., 2013.

. . . , . ., 2007.

. . (

1934-1938). ., 1972.

. . . - . ., 1988.

. . : - : 1884-1948. ., 2013.

... ., 2008.

XXI . ., 2012.

XX . ., 2012.

... XX . ., 2001.

1945. ., 2009.

... 1914-1991. ., 2004.

XX : . 1-2. ., 2005.

1929-1941 . ., 2004.

XX : . ., 2011.

... : . ., 2013.

1995. . 1933-1941. .,

... 4 . /, 1983-1987.

... XX . ., 2009.

... . ., 2008.

... . ., 2012.

... . ., 2010.

XX-XXI,

2015.

Canada and the First World War / Ed. Mackenzie D. Toronto. 2005.

Field A.J. Great Leap Forward: 1930s Depression and US Economic Growth. New Haven, 2012.

Kennedy D.M. Freedom from Fear: The American People in Depression and War, 1929-1945.

McElvaine R.S. The Great Depression: America, 1929-1941. N.Y., 2009.

Neatby H.B. The Politics of Chaos. Dundum, 2003.

Parrish M.E. Anxious Decades: America in Prosperity and Depression, 1920-1941. New York; London, 1994.

Plotke D. Building a Democratic Political Order: Reshaping American Liberalism in the 1930s and 1940s. Cambridge, 2006.

... : -

... 1918-1945 /, 1999.

... : . ., 2007.

XX : . ., 2006.

... XX . ., 2002.

... . ., 2000.

América Latina en el siglo XX. Barcelona, 1966.

América Latina en sus ideas. México, 1986.

Bulmer-Thomas V The Economic History of Latin America since Independence. Cambridge, 1994.

Gonzales Casanova P. Los militares la política en America Latina. Mexico, 1988.

Historia de Latina: hechos, documentos, polemica. T. 1-4. Madrid, 1978.
Ideas and Ideologies in Twentieth Century of Latin America. Cambridge, 1996.

... , 1989.
... , 2014.
... , 1932-1945. ... , 1990.
XXI ... 7:
(1912-1949). ... , 2013.
... 20- XX .
... , 1984.
... , 1927-1937 ... , 1995.
... 1905-1945.
... , 2012.
... XX .
M., 2007.
... , 2012 ().
... 1931-1950. ... , 1977.
... 2: ... , 2011.
... , 2003.
... , 1989.
... , 1969.
... , 2007.
... , 1993.
... XX ... , 2010.
Brown J.M. Modern India: The Making of an Asian Democracy. Oxford, 1999.
Chandra B., Mukherjee A., Mukherjee M. India's Struggle for Independence. 1857—1947. N. Delhi, 1989.
Hasan Z. (ed.). India's Partition. Process, Strategy and Mobilization. N. Delhi, 2006.
Jaffrelot C. (ed.). Hindu Nationalism. N. Delhi, 2007.
Majumdar R.C. The History of the Freedom Movement in India. Vol. 1-3. Calcutta, 1962-1963.
Modern Indian Political Tradition. A Collection of Documents / Ed. K.P. Karunakaran. N. Delhi, 1962.
... ,
... ,
XX ... , 1964.
//
XXI ... , 2005. ... 245-260.
(1918-1939). ... ,
2007.
... , 1996.
... XX ... , 2007.

., 1999.
, 2005.
 :
 ., 1999.
Lapidus I.M. A History of Islamic Societies. Cambridge, 2002. Part III. P. 453-620.
Schulze R. A Modern History of the Islamic World. N.Y., 2000.
Özal T La Turquie en Europe. P, 1988.
 :
, 2000.
 :
, 2008.
 : XX . . ., 1999.
 (1918-1939 .).
 ., 1971.
, 2005.

 . . ., 1991.
 : XX . . ., 2005.
 : XX . . ., 2001.
Brignon J., Amine A., Boutaleb . . . Histoire du Maroc. Paris; Casablanca, 1967.
Ling D.L. Tunisia. From Protectorate to Republic. Bloomington; L., 1967.
Naylor Ph.C. North Africa. A History from Antiquity to the Present. Austin (Tex.), 2009.
Yapp M.E. The Near East since the First World War: a History to 1995. Second Edition. London; New York, 1996.
 :
 :
 / , ,
, 2016.
 : ? /
 ,, 1993.
 1920- 1960-,
 2003.
 (. -
, 1862-1962). . ., 1986.
 -, 1970-1924. . ., 1972.
 1918-1939. . ., 1983.
, 1988.
 (1870-1918). . 1-2. . ., 2005, 2007.
, 1968.
, 1986.

:

... .., 1981.
... ..
... .., 1981.
... ..
-, 2006.
... .., 1987.
... .., 1987.
... .., XX, 2015.
... .. XXI :
... .., 2009.

The Oxford History of New Zealand / Ed. W.H. Oliver. Oxford, 1981.
Sinclair K. A History of New Zealand. L., 1980.

II,	598	45	
610		-	184
- 604		-	469
			190
581		119	
- II,		162	
597		535, 542	
196			172
188		108, 109	
548		343, 547	
	377	207	
	363	57, 84	
134		460	
17		408	
85		55, 325, 582,	
148, 220		583, 586, 587, 593, 603, 604	
- 607			
226			244
638		562	
	178		192
185			389, 392
	191	-	598
		I,	
596, 604		581, 598	
I			579,
430, 465, 466		-	
	173,	584, 587	
174, 389			390
	209	610	
	270, 275,		191
291, 298, 349, 356		163	
	278		377
607		578, 590	
190		464	
307		553	
- 610		513	
- 604, 606		579	
- 610		185	
I,	256	- 193	
		189	
		181	
	212	319, 465, 466	
191		175	
224		513, 514	
	584,	102, 109	
585, 589			211
539			

184, 222
 589
 - 597, 599
 223
 () 379
 464
 97
 205
 181
 191
 95
 189
 () 169
 XV, 243
 428, 429, 462
 498
 614
 147, 221
 229, 252
 190
 220
 144,
 169, 406
 392
 224
 193
 153
 193
 223, 225
 - 253, 267
 187
 - 88
 151
 495
 116, 266, 315
 263
 365
 164, 165
 389
 169, 377
 339, 456-458
 368, 533
 177
 171, 377
 175, 182
 162
 206
 410, 435, 453
 408, 410
 191
 153
 236
 212
 III, 430, 466, 467
 -
 170
 209
 189, 518
 561, 562, 565, 569
 163
 161
 437
 496
 184
 213
 182
 221
 17, 323, 324, 330, 333,
 535, 536
 172
 193
 6, 10, 59, 99
 188
 261, 274,
 291, 293, 294, 297-299
 226
 443, 444
 635
 169
 145
 234
 597
 184, 192,
 389, 392
 493
 () 191
 188, 377
 156
 170
 170
 614
 358,
 372-376, 380, 391, 392
 212
 413
 217
 197
 249

215
 490, 491
 196
 529, 535
 155
 240
 59
 87
 86
 546, 547
 531, 532, 534, 537,
 539-542, 546, 547
 471, 472
 () 221
 225
 513, 516, 517, 518, 520
 468
 192
 389
 389
 87
 193, 377
 367
 630
 144
 208, 223, 228
 263
 609
 515
 190
 470
 614
 208
 () 155
 221
 88
 III,
 291, 424, 470
 ,
 II,
 208, 255, 263, 299, 359, 413
 201, 301, 302, 307, 311,
 312, 314, 316, 320, 321, 412, 478-
 481, 493, 522, 523, 629
 155
 223
 364
 221
 348
 416
 190
 221
 428
 195
 160
 192
 428
 . () 362
 -
 262
 - - 579
 367, 368
 170
 49
 189
 223
 192, 194
 , 7, 418, 419
 224
 223
 595
 194
 239
 340
 257
 391
 178
 16, 134, 555, 558-564,
 569, 571
 156
 629
 580
 320, 472, 477, 525
 189
 422
 157
 224
 484
 462
 247
 181, 184
 445, 464
 220
 365
 157
 207
 201, 209, 212
 205
 462
 II,
 433, 470

V,	554	195
VI,	567	193
466		73, 440, 477, 478, 479,
244		485,486, 490
463		195
158, 187, 247		226
255, 271		615
468		7
193		220, 221
239		341
260, 267, 268,	V,	239
271,275,290, 295,303,417,418,		293
440, 443, 444, 446		562
181		553
169, 377		184
269		458, 462, 607
67, 75, 114, 220, 239,		351
241, 324, 331, 337, 338, 340-344,		562
393-395, 416, 417, 441, 443-449,		192
451, 458, 462, 464, 493, 495, 518,		270
542		609
191		560, 561
119		119
185		67, 324, 329,
190		417, 482
196		608, 610, 611
553		189
563		181, 184, 226
284		156
221		265, 361,
328		363-365,367, 368,427
491		160
210		247
108		191
380, 389		423
523, 534, 535		372, 373
211		631
358		504-506
428		220
224		456
187		83
70, 71		87
264, 269		295
364		- , 577
205		228
191		479
237		555, 560, 565
432		158
161		426
155		224
374		
392		

	156		386
	192	598	
	193		295
	189	208	
	337, 450, 451		173
	162	49	
	193	144, 220	
,	570		224
217			354, 362,
156		372-376, 390, 391	
530		433, 470	
472			
	174, 389	-	247, 577,
	366	591, 592	
,			169, 170
540			528
157			261, 270, 275
	479, 491		284
	493	338	
			265
	629-631	233	
162		562	
156		491	
455			224
499		593	
585			225
223		155	
188		538, 542	
196		540	
		XXIII,	
	390	244, 249	
		II,	
	192	244, 245	
	390, 392	181, 186	
	210	,	308
	192		527
	380	518	
	191	536	
	193	-	581
	548	,	536
(),		225	
527			
			196
614		188	
	427	156	
			584, 588
	259, 285	,	
	366	245	
	610		291, 356
	365	467	
-	576, 578, 580	188	
	256, 257, 284, 289, 291	513	
	393	598	

351, 354, 355,
 372-374, 376, 390, 391
 367
 145, 181
 223
 164
 96
 220
 415
 215, 216
 362
 196
 191
 -
 ,
 429
 515, 516
 I,
 II ,
 418
 433, 469
 506, 507
 461
 514
 220, 221
 520
 524, 529
 529
 158
 389
 455
 463
 11, 56, 67, 71, 74,
 89, 222, 312
 324, 333, 535, 536
 14
 , 614
 299,
 350, 353-355
 639-641
 190
 217
 325, 408, 554
 181
 608
 526
 191
 390
 468
 161
 529
 523
 191
 627
 498, 499

186
 327
 155
 286
 186
 90
 478
 314, 316, 320, 411, 522
 156
 153
 196
 545
 99
 188
 193
 220
 156
 641
 570
 368
 265, 363,
 367, 368
 392
 196
 470
 215, 374
 496
 543, 546, 548, 549
 155
 190
 190
 299, 354,
 356, 361
 189
 195
 190
 361
 343
 392
 206
 565
 176
 151
 249
 156
 462
 220
 508
 ,
 209
 170
 354
 197

87		281, 311, 312,	
190		314, 316, 319, 329, 407-409, 522,	
-		554	
17, 323		311	
56, 89, 91		487, 499	
	170	504	
	156	614	
477, 478		220	
432			203
223		522	
185, 188			350
157		608	
	377	637, 638	
190		531	
	216		193
534		155	
- , 584		260, 267, 271, 275,	
156		290, 292, 295, 303, 306	
		414	
337		, 154, 155	
		546, 547	
	174	431	
	210		
	637, 638		505, 506
155		205	
119		246	
	215		338
526		- 576-578	
	459, 460		191
	515	640	
195			330, 434,
	99	452, 453, 564	
XIII,	126	182	
-	177, 221, 222, 223	591	
196		274, 275, 294, 299	
156		569	
580		, 412, 413	
188, 226		187	
	231, 318, 351,		171
353-356, 358, 359, 362, 369-373,			177, 179, 223
377, 396		30, 59, 65	
	505		
	144	224	
			389
	292	16, 134, 158	
414			364, 449, 467
615		149, 208	
191		110, 531, 541	
492			163
-	185, 196	, 160	32
	395, 541		
, 332, 334, 538			

65, 543	257, 284, 411
6, 11, 65, 84, 144, 396	351
119, 144, 220	536
142, 145	,
351	554, 569
87	362
18, 64, 78, 81	195
428, 429, 462	151
181	I, 433, 469
160	186
437	166, 167
16	
565	338, 343, 395
221	258
	464
363, 364	165
538, 549	17
515	194
466	557, 569
	483, 503
170. 172, 377, 379	379
179	188
178	329
	481
377, 392	80
	554, 569
196	273
479	389
155	
87	- - 579
	455
219	464
195	523
518	
638-640	594
	390
168,	
169, 376, 377	188
467	247
	249
524	197
	188
368, 524	390
179	155
, 470	
V,	605
262, 599	112, 114, 240, 241,
VI	324, 337-339, 422-424, 437, 438,
	441, 448, 450, 458, 462, 469, 470,
	495, 519
583	153
223	, 605
223	- ,
88, 222	589
363	- ,
119	589
87	
614	
188	

388
 (), 542
 64 194
 569 203
 609 196
 641 212
 443
 161 372, 373, 386,
 193 390,391
 184 174
 317 144, 148, 157,
 46 182,208
 553 193
 III, 313 182, 193
 564, 569 542, 547
 428 193
 604 ,
 196 465
 608 VI, 244
 428 185, 188
 460, 461 190
 389 196
 326 467
 - 553
 389, 614 471
 195 433
 561, 562, 569 221
 560 379
 512 506
 299, 300 196
 247 326, 444
 207 190
 528 223, 226
 II, 259, 277, , () 590
 278, 291,349,350 184, 188
 256,277 , 209
 77, 80 615
 614 635
 195 192
 637, 638 193
 236 300
 142-144, 165, 181, 206, 464
 220, 406 491,492
 56 520
 161 68, 518-520
 56, 85, 94, 97, 99 306, 506
 507 179
 - 595 289, 300
 643 565
 364

I	,			412, 436, 454
		315		119
II	,			150
	465			172
-			170	256
,		587		173, 389
	161			390
	225			468
		352		
	223			390
	194			
	88			560
XI,		249, 442		378
XII,		243		379
	201			553
	161, 162			195
	85, 91			
		191		364, 392
			,	570
	155, 157			553
	426, 427, 428, 449,			584
463, 464				191, 192
		392		16, 134, 225, 226
	14			196
	142, 207			377
470				430
	494, 504		- (. -)	584, 587
		192, 389	- ,	584, 587,
		211		588, 594
		193		156
		203, 377		81, 222
	222			72
	223			431
	190			446
	196			400
208				615
	51, 52		()	152
	59			259, 260
	195			418
	625			156
221				344, 345, 395,
155			542, 547	
		337	614	
	560		183, 189	
514				193
	379		190	
			181	
	515, 517		()	544
	405, 424		85	
	255, 260		72	
	377, 389		181	
158			618	
,		332, 537, 539		348

	192	181
206, 241		597
183		- 145, 146, 181, 186,
561		224, 226
162		,
	209	604
16		
93		16, 226
		294
608, 609, 639		467
189		
		193
92, 93		163
88		161
196		188
	578	
		216
	168	191
	193	
	223	
	192	
	74, 76, 116,	
126, 212, 222, 341, 478, 484^196,		
499, 503, 517, 521, 549, 550, 609		390
		529, 530, 535
	270,	191
275, 297, 298, 349		
		134
53, 55		
		192
166, 167		
- 614		547
163		
505		352
-	464	
	372, 374, 375,	360, 425
391, 392		190
-	179	432, 467
		390
		11, 63, 65, 87
195		491
	563	96
- 366		496
		487
576, 578, 580		617
	564, 570	
522		222
523, 542		
	264, 265,	390
269, 283		
471, 472		188,
- - ,	283	
	14,	169
424, 425		169
- -	604	93
		513, 515
	259, 260	513, 521
	90	226
284		413
515, 520, 521		59, 95
506		190
		455

51, 338,
344, 345, 369, 370, 372-376, 380,
381, 386, 388-395, 397, 398, 456,
465,493, 534

431

389

210

615

185

90, 95

333, 334, 484, 536

265

431

190

465

180,

193,377

191

191

543

531

531

320, 526, 527, 530, 531

269, 284

643

632

527

529, 535

- , 577

529, 530, 532, 534, 535

195

191

330, 335, 454

192

211

172

444

553

90

267

(),

231

193

550

549

527

182, 183

377,

380, 389

323

487

224

375

456, 458

515

224

191

192

351, 356, 359,

363,368,372-376,391,392

513, 515

190

524

- 153

- 178

99

391

221

523

81, 222

525,530, 531

190

177

513, 515

- , 366

284

193

193

432, 467, 468

491

641

513, 518

362

327

174

196

195

157

487

134

156

183

258, 266, 267,

270,289,290, 291

I,

604, 607, 608

190

I (),

577, 578,580,581,591

190

I,	283, 430	150
I,	294, 433	523
	210	211
	210	523
216		526
	91, 92	193
- 90		604
196		563
223		157
636		150
101		462
193		286
56, 99		144, 157
	209	161
	193	188
191		197
62, 63, 474, 484		193
190		546, 547
496		539, 542
303-308, 316		(),
14, 242, 339, 340,		527
449, 457, 458, 460, 461, 608		190
643-645		(
134, 145, 165, 181, 223,) 170
434, 475		() 523
	209	57, 310, 401, 449
256, 286		153
70, 92, 222		197
,	255	536
	,	190
431		148, 182, 220
188		527, 528
87, 90		405, 432, 449, 468
108, 111, 144, 220		- 576-578,
470		581
181, 222, 223		,
175		598
530, 531, 534		634, 635
157		499, 550
	347	525, 530
205		431
136		134, 399, 418
,	580, 584	377
		466
614		352
145, 206, 207, 220		267, 268, 301
88, 222		332
30		,
535		332-334, 375, 530-534, 538,
451		540-543, 545-550
441		63
522-524, 527-529		155

	520		428
23		444, 446	
,	(329, 417	
) 557, 569	155	
	340-343, 453,	17, 83	
462, 554		57, 88	
	352	340, 451	
	11, 76, 187, 408,		
594, 640			362
	151		224
	530, 533, 536-538, 540, 541		294
	525, 527, 530-532	389	
	190		
	97	413, 414, 417	
		292	
	640		
	325	155	
	392		156,
		379, 389	
166		609	
	191	142, 212, 219, 225,	
	377	226, 467	
	203	414	
	365		221
	412	184, 185, 188	
	208, 220	301	
	206	- , 577	
	153	84	
	240		191
		327, 435, 436, 454	
	172, 221	308	
	190	504	
	444, 446	565	
	253, 254, 255,		
257, 261, 263, 266			
	368		262, 363,
-	161	367, 368	
207		67, 324, 329, 331, 482	
-	205	446	
	197		
	194	267	
	188, 389		221, 222
	284		366, 367
99		529	
	143, 165		256,
	178,	261	
193, 389		534	
	263	145, 220	
	143, 144		- - ,
	284	592	

() 634-641, 644
 44, 48, 116, 188, 273, 287,
 634-641, 644
 30, 79, 84, 86, 107, 116, 127,
 193,201,222, 225,266,310,318,
 327, 331, 332, 337, 340, 347, 399,
 418,419,450, 451,462
 - (-
 ;
) 8, 52, 200, 201, 261,
 265, 266, 268, 270-272, 283-286,
 292, 294, 295, 302, 304, 307, 308,
 312, 359, 360, 399, 412, 418, 425,
 428,429
 , . 577, 592
 , . 552
 248, 365
 578
 365
 - pe . 333, 644
 9, 12, 13, 19, 27, 31, 32, 34, 36-39,
 43, 45, 47, 48, 51, 57, 65, 66, 76, 77,
 79, 82, 102, 105, 109, 110, 129, 131,
 136, 150,211,246,316, 328,333,
 360, 374, 388, 462, 501, 503, 508,
 537, 547, 551, 561, 575, 614, 631
 46, , 320, 337, 477,
 522, 525-527, 534, 539-541, 549,
 44
 - 44
 360, 365, 366, 372, 584
 44, 318
 - 20, 44, 195, 333,
 565, 570, 639
 551, 552, 557, 565, 568, 570,
 573
 , . 576
 - 310, 316
 , . 587
 47, 140, 233, 234, 282, 283,
 342, 343, 425, 426, 433, 461, 470
 (.), . 583
 () 593
 , . 590, 608
 , . 307

- 525
 135, 186, 596, 598, 600, 601, 605,
 606, 608, 609, 610, 615
 611
 (.), . 260
 , . 499
 , 281, 300
 , . 332
 - , - 525
 44,48, 99, 152, 189, 211, 221,
 237, 245, 246, 273, 301, 406, 472,
 473, 475, 476, 481, 484, 485, 487,
 495, 503, 507, 508, 512, 541, 629,
 631
 13, 20, 27, 31, 32, 34, 36,
 37, 38, 43, 45-48, 51, 57, 64-66, 76,
 77, 102, 105, 109, 123, 124, 129, 130,
 136, 150, 188, 190, 245,332,398,
 462, 483, 494, 501-504, 507-515
 13, 27, 31, 34, 36-39, 42,
 43,45,48, 99, 102, 105, , 131,
 211,213,508,612, 625
 483, 509, 510
 43, 189, 246, 508, 630
 , . 558
 , . 247
 , . 304, 306,
 , . . 325, 582
 433
 576
 - 576
 - 576
 (.), . 252
 (.)
 11, 15, 23-25, 30, 59, 66, 92, ISO-
 152, 155, 193, 207, 237, 243, 264,
 265, 267-269, 272, 273, 282-284,
 287, 327, 331-333, 338, 344, 407,
 410, 434-436, 452, 453, 507, 541,
 552, 563, 565, 576, 585, 593, 594,
 596, 599, 600, 612, 622, 643,
 613
 - 552
 , . 582, 583, 593
 , . 256
 , . 536

- () 195, 576,
576, 577, 581, 592, 595
, pe . 131, 458, 459
67, 68, 73, 124, 126, 140, 502,
503, 508-511, 513, 514, 516, 518, 520
, 256, 307
, . 301, 496
365
- 576
372
, . 278
, . 278-280, 285
, . 360
, . 591, 592
, . 552
, pe . 458
() 495
47, 318, 325, 574, 580,
584-586, 589, 593-595
, . 264, 283, 433
()
9, 12, 13, 27, 29, 31-34, 36-38, 43,
44, 45, 47, 48, 51, 65, 76, 77, 82,
83, 102, 105, 109, 129, 131, 136,
188, 245, 263, 316, 337, 503, 508,
509, 600, 610, 612-619, 624, 625,
627, 629-633
613, 626
608, 618-622, 626, 627,
628, 630, 632 •
566, 596-607, 609, 639,
644
20, 625, 627, 628
(.)
) 616, 619, 622, 626, 628
612, 630
- (.)
-)
617, 622
(. -)
) 555, 600,
612, 614, 619, 621, 623, 625, 626,
628, 632, 633
246
, . 238
, . 300, 577, 595
, . 365, 403, 584

- () 129, 256,
265, 266, 281, 283, 285, 303, 337,
342, 576
() 263, 294, 315,
, . 103, 104
, . 8, 318, 336, 344
27, 31, 34, 38, 40, 43, 47, 48,
551
, . 276, 292
, . 567
, . 106, 107, 459, 460
(.) 612, 624, 630
605
382, 383
, . 307
, . 239
211, 237, 240, 253, 254, 256,
265, 281, 302, 307, 312, 316, 327,
402, 411, 437, 482, 525, 613, 616,
618,
54, 316, 360, 364, 370
395
425
() 370, 428
, . 552, 562
, . 266
, . 570
, . 608
, . 552, 553, 554
553
553
(. - ') 613, 619
, . 103, 206, 254, 263, 265, 266,
268, 269, 270, 271, 281, 283, 292,
295, 305, 307, 312, 326, 331, 333,
335-338, 340-344, 359, 413, 414,
418, 444, 447, 462, 542, 543, 547,
594, 595, 600
139
, . 331
315, 316, 344, 360, 395, 433,
469
(.) 624, 630
(.) 552
548
, . 561
, . 552

20, 44, 137, 243, 248,
314, 316, 325, 403, 574-576, 578,
589, 592, 593, 601, 644
, . 464
30, 32, 81, 131, 235, 240, 247,
281, 283-285, 294, 307, 316, 318,
425, 430, 466, 467, 469
130, 332, 502-504, 509, 510
, . (.) 105, 555-557
, . . 552
(.), . 525
, . 257
(.), . 640
, . . 265
, . 104, 462
, . 265, 269, 316
61, 85, 612
27, 31, 34, 38, 40, 43, 48, 130,
136, 140, 150, 195, 310, 501, 508-
511, 513-518
, . 462
463
- (.), . 275, 358,
360
, . 300
(.)
12, 78, 256, 263, 295, 340, 556, 564,
565, 576-578, 581, 582, 585, 589-
592, 598-600, 605, 608, 618
7, 68, 73, 186, 269,
323, 339, 407, 494, 495, 497, 498,
522, 551, 553, 567, 600, 612, 618,
635, 641
- 256
, . . 266
, . 293
, . 138
, . 201, 256, 326, 543, 631, 633
, . 285, 207, 359
, . 625
, . .
315, 395, 469
(.) 47, 613,
618
551, 571
, . 103
, . 366
, . 294
(.) 366, 372
54, 366
- , . 50, 518

, . 567
, . 261
, . 138
, . 162
(.), . 282
. (.) 282
, . 262, 276, 315, 336, 364, 427,
428, 464, 465,
235, 241, 243, 244, 422, 451
, . 104, 201, 281, 301, 324,
328, 331-333, 339, 344, 482, 397,
504, 515, 521, 525, 526, 539, 542,
543, 550, 640, 641, 644
, . 496
289
, . 366
, . 414, 418
(.)
39, 40, 59, 66, 68, 72, 76, 79, 81,
84-86, 105, 116, 118, 121, 123,
127, 132, 134, 135, 137, 177, 186,
190, 191, 209, 221, 222, 224, 244,
248, 263, 270, 277, 281, 286-289,
302, 303, 311, 312, 314, 316-321,
323, 325, 327, 332, 333, 335, 336,
338-345, 360, 394, 395, 397, 401,
403, 406-411, 434, 452-454, 462,
464-466, 473, 480, 482, 483, 495,
497, 498, 500, 503, 505, 508, 510,
511, 522, 523, 525, 526, 530, 531,
535, 538, 543, 545, 547, 550, 551,
554, 564, 567, 568, 570, 574, 575,
577-581, 585, 587-591, 595, 598-
600, 605-608, 610, 612, 618, 628,
634, 636-638, 642-644
, . 233
, . 225, 266, 271, 281, 283, 313, 331,
418, 419, 450, 462, 463
, 432
274
425,
429, 432
30, 81, 116, 128, 186, 266, 316,
318, 341, 342, 394, 403, 405, 425,
429, 432, 440, 449, 462, 468, 469
503, 508-511
, . 468
, . 256, 257, 259, 266, 289-292,
300, 306
(. -)
613, 622

- , . pe . 629-632
, . 276
. 310
465
(.), . 276, 298,
316, 427, 432, 465
(.), . 467
, . 259, 260, 261, 274, 276, 344, 395
254
, . 368, 524, 525
, per. 527, 530,
537,540,543,549
, 266
, . 361, 399
40, 136, 186, 225
128
, . 138
, . 309, 331
613, 619
, . 300
494, 509,510, 630
, . pe . 261, 262, 275-277,
298
, . 293, 298
- 265
612, 619, 630
, . 237, 413, 508
(.) 612,
616, 630
, . 460
, . 567
504, 508-510, 513, 515
. 613,619
613
(. -
), . 613, 619
, . 613
- 613
(.), . 315,
343, 464
, . 464
12, 14, 15, 18, 28, 40, 46, 52,
53, 54, 63, 66, 67, 69, 72, 74-76, 78,
79, 83, 107, 112, 114, 116, 117, 122,
123, 125, 126, 132, 148, 155, 161,
180, 187, 193, 200-202, 205, 207,
208, 212, 220, 222, 223, 236, 237,
239, 240, 242-244, 253-255, 258,
259, 263-269, 271-273, 275, 276,
277, 280, 281, 283-287, 289, 290,
294-296, 301-306, 308, 310-316,

318-320. 323, 324, 326, 327, 329,
331-345. 247, 354, 355, 358-360,
362, 370, 383, 392-396, 400-404,
406, 410-418, 422, 426, 438, 440,
441, 443, 445-448, 450-452, 454,
458, 460, 462, 464-469, 480-482,
493-495, 503, 508, 509, 511, 520,
522, 526, 538, 542, 547-550, 565,
574, 575, 579, 585, 587, 588, 592,
593-595, 600, 607-609, 613, 616,
618, 634
(.
) 78, 79,
137, 139
(.), . 613,
616-618, 626
() 128, 187, 235
(.)
253, 262, 270, 286, 412, 425, 428,
480,
-
(.), . 613,
616, 626
, . 265
, . 209
, . 299
, . 584
584
(), . 536
, . 527
, . 570
(.) 254,
259,413,482
, 155-157, 190
, . 265
510
60, 61, 80, 110, 195, 525
, 138
, . 274
133, 343, 250, 283, 310, 316, 325,
327, 336, 425, 426, 433, 470, 532,
582, 593
138
365
372
52, 365
, . 525
(.) . 257, 259

, . 494
 (.), . 105,
 320, 526, 534
 (.) 613, 616
 , . 624
 , . 50, 105
 , . 104
 , pe . 313
 . 368
 ()
 320, 321, 367, 368, 524, 525, 527
 (.), . 633
 345, 393, 600
 30, 119, 130, 155, 240, 265, 270,
 327, 437, 455
 , . 640
 , . 264, 265, 281, 283,
 316, 576
 (.), . 276, 297
 , 556
 , . 50, 105, 554, 556
 , . 552
 613
 , . 104
 , . 50
 , . 567
 , pe . 592
 , pe . 618
 , . 256
 , . 256
 , . 261, 274
 , 615
 , . 294
 283, 469
 510, 513,
 515
 , . 356, 361, 389
 , . 261
 , . 294
 , . 105
 , 289
 , . 624, 632
 7, 9-13, 15-19, 27, 30-32,
 34-39, 41-48, 50-51, 55, 58, 61, 66,
 72, 73, 78, 79, 83, 84, 91, 99, 102,
 104, 105, 126, 131, 135, 136, 143,
 144, 150, 152, 155, 156, 164, 166,
 189-191, 208, 211-213, 216, 220,
 222, 236, 237, 239, 240, 243, 244,

246, 265, 266, 269, 270, 296, 301,
 302, 310, 311, 313, 314, 315, 320,
 323, 324, 326, 328, 331, 333, 335,
 337, 340, 342-344, 360, 365, 371,
 374, 393, 395, 398-400, 404, 406,
 407, 412, 417, 422, 424-426, 434,
 439, 441, 442, 448, 449, 451, 454,
 461, 461, 462, 480, 482, 495, 501,
 508, 509, 517, 540, 547, 548, 589,
 593, 597, 600, 603-607, 612-616,
 625, 626, 629-633, 636, 640, 644
 19, 29, 31, 32, 39, 46, 54,
 128, 131, 136, 188, 222, 239, 235,
 236, 240, 243, 247, 312, 313, 317,
 318, 335, 343, 394, 395, 399, 403,
 406, 418, 425, 426, 431, 433, 461-
 463, 468, 470, 641
 18, 31, 32, 35, 36, 57, 59, 66,
 77, 80, 103, 110, 120, 127, 136, 240,
 245, 313, 404, 436, 612,
 41
 19, 236, 311
 - 14, 283, 315,
 235, 238, 477
 40, 80, 251, 325, 576, 581, 585,
 590-592, 596-608, 610, 612, 639, 644
 (.), . 361
 , . 309, 467, 538
 (.), . 261
 , . 238, 539
 , pe . 524
 (.),
 pe . 576, 578
 (), 370
 365
 , pe . 318, 351, 360, 365, 370,
 584
 , pe . 464
 , . 637
 -
 425
 , 641
 , - (. -)
 613
 (.)
 85, 612, 614
 612, 615, 619

618
, . 276, 297
(.), . 612,
619, 630
, .- . 459
- , . 350
, . 300
, . 361
, . 258
. 280
() . 256
, . 281, 285
80, 130, 188, 237, 578
(.), . 265
(. -
) 7, 266
44, 612
81
27, 31, 32, 34, 38. 40, 43, 44, 47,
48, 52, 64, 70, 246, 249, 287, 312,
325, 551-559, 561-570, 572, 585,
598, 600, 626
, 551, 552, 554,
555-557, 561, 563, 567-570, 572,
585
(.),
. 548, 549
, - 135, 548-550
(.
) 27, 31, 34, 38, 40, 43, 82,
246, 548
, . 567
, - 551, 552, 555, 556, 559,
560, 566, 571, 573
, . 536
, . 529
251
, . 279, 280
136, 185, 325, 403, 580, 581, 589,
591-593, 595, 597, 600, 604, 617
(.) 33, 40, 47,
248, 318, 324, 574, 575, 578-580,
583-588, 590, 593-595
30, 84, 250, 410
410
130, 132, 188
, . 604, 606
14, 30, 39, 40, 46 106, 123, 124,
126, 131, 133, 136, 141, 188, 191,
229, 242, 249, 250, 333, 339, 340,

343, 394, 395, 405, 424, 449, 457-
461, 504, 593, 596, 613,
- , 455
14, 30, 39, 40, 72, 74, 78, 79, 86,
112-114, 116, 117, 123, 126, 127,
136-139, 148, 155, 163, 188, 193,
240-243, 249, 281, 282, 291, 293,
295, 303, 310, 312, 313, 316, 317,
319, 321, 324, 325, 327, 332, 333,
335-338, 340-343, 393, 394, 422-
424, 437, 438, 442, 448, 450-452,
460, 466, 467, 469, 470, 472, 473,
482, 522, 525, 538, 547, 549, 550,
576, 583, 585, 592, 593, 600, 607-
610, 613, 618, 644
282, 438
591, 592, 605
592
, . 588, 632
, .- . 140
, . 589
262, 266, 269, 302, 360, 361, 365,
576
52, 366, 369
372
248, 366, 382
, . 50, 105, 590, 602, 618
, . 567
, 618
, . 540
, . 496
, . 298, 353
, . 138
, . 50, 555, 555-558, 570
55, 548
, . 300
616-618
, 224
51, 78, 273, 281, 287, 496-500,
636, 642
, . 570
, 529
, . (.) 532, 545
(.), . 300
618
372
, . 50, 105
- 372

, pe . 316
 467
 467
 - 102
 246, 483, 509, 510
 - 262
 , 261, 262, 263, 267, 274,
 285
 - (.), . 464
 , . 609
 () 403, 584
 , . 621, 624
 , pe . 126, 424, 458, 459, 461
 , . 432
 , . 499
 - 455
 , . (.) 259,
 260, 270
 , . 618, 624, 632
 612, 613, 618, 619, 621-623, 628,
 629
 , . 238, 359, 364
 , . 576-578
 , . 412
 , . 618
 325
 ()
 372
 248
 , pe . 596, 608, 611
 . 233
 12, 27, 31, 33, 34, 38, 40, 43, 44,
 47, 55, 61, 65, 70, 81, 82, 87, 105,
 110, 125, 128, 148, 225, 234, 245,
 262, 268, 312, 313, 316, 318, 320,
 321, 323, 325, 327, 332-334, 340,
 343, 374, 393, 428, 482-484, 522,
 525-527, 529, 530, 531-536, 538-
 540, 543, 545-550
 537, 540, 546
 - 334
 545
 44
 ()
 85, 234
 76, 334, 375, 527
 () 322
 (.), . 432
 , . 103, 104
 , . 366

, . 570
 , . 379
 332, 504, 509-511, 514
 , . 567
 - 613
 , . 312
 308, 311
 615, 618, 627
 , . 613, 619,
 621, 627
 (.
) 613
 ,
 (.)
 425, 429, 430
 - 502, 503, 509, 510, 514
 , . 195
 , . 50
 , . 292
 (.)
 264, 265, 269, 281
 640
 233
 47, 245 523, 528, 535, 546
 128, 148
 60, 65, 80, 85, 110, 217
 (), . 281
 , . 239, 261, 262, 465
 , . 303
 , . 348, 369
 , - 52, 367
 12, 128, 150, 237, 494, 504,
 509-511, 513-515
 , pe . 361
 591, 592
 , . 579
 , . 552
 576
 576
 576
 - 525
 , . 276, 358
 , . 305
 (. .) 523
 , . 105
 , . 555
 548
 , pe . 467
 370, 468

310, 324, 344, 364, 395, 425, 426,
 432, 467, 468
 , ., 562, 565
 - , . 266, 399
 - , . 303
 , . 209
 , . 269, 578
 (. - ,
) 210, 374, 375, 390, 467
 620, 630
 265, 576, 577, 578, 581, 582, 591,
 606, 617, 626
 608
 251, 325, 596, 600, 601, 605-609,
 611
 , . 468
 , . 105
 , . 450
 , . 631
 240, 276, 310, 315, 316, 318, 324,
 344, 358, 364, 395, 425-427, 432,
 467, 541
 467
 - ()
 370, 432
 , . 262
 , . 67, 325, 327, 331, 583
 , . 327
 , . 50
 , . 103, 135, 201, 221, 264, 265,
 267, 270, 271, 282, 284, 311, 312,
 317, 324, 326, 327, 329, 330, 333,
 338, 339-344, 404, 453, 464, 494,
 496, 498, 523, 525, 531, 539, 540,
 542, 563, 578, 580, 583-585, 591,
 593, 594, 598, 607, 610, 629, 631,
 636, 643, 644
 - , . 50, 156
 , pe . 54, 265, 302
 , . 487, 499
 , . 291, 292
 , . 239, 261, 275
 , . 256
 , . 413
 83, 253, 254, 414
 , . 536
 , . 256, 307
 606, 612, 613, 658
 , . 612
 , pe . 597, 599, 600-603,
 606-611

, 613, 629
 (.), . 555-557
 , . 552
 , . 200, 460
 , . 587
 259, 260
 , . 240
 , . 567
 47, 283
 , . 460
 110
 , - 313, 316, 325, 577, 597
 , . 137
 570
 551, 570
 582
 , . 50
 - 332, 334, 393, 537, 538,
 540, 541, 543, 545, 546, 548, 550
 , . 44, 332, 334 525,
 527, 530, 532, 533, 535, 536-538,
 541, 550
 - 262
 , . 258, 259, 261, 272, 282,
 304-306
 325, 596, 598, 599, 601,
 604-606, 608-610
 , . 64, 142, 145, 465
 - 262
 , . 471, 472, 629
 , . 567
 , . 591
 () , .
 pe . 621, 624, 629
 , . 247, 56, 577, 581, 591, 592
 , . 548
 27, 31, 34, 38, 40, 43, 48, 129,
 136, 150, 233, 301, 328, 501, 503-
 511, 513-516
 , . 640
 (.), . 316, 432
 . 323
 432
 , . 552
 , . 285, 295, 303,
 577, 578
 576
 , . 50, 105
 , . 265
 , . 276
 ()
) 265

613, 618, 629
624
239
, . 624
334, 393, 532, 535
() 393, 647
, . 340
, pe . 462
, . 12, 50, 204, 211, 243, 250,
312, 317-320, 324, 327, 333-336,
338-341, 343-345, 348-350, 352,
354, 355, 362, 363, 366, 367, 375,
378, 389, 395, 427, 454, 456, 462,
487, 493, 495, 519, 524, 533, 534,
540, 541, 547, 561, 583, 584, 594
. 264
, . 285, 583, 589
. . 403
265, 317
, . 578
(.) 527, 536
(.), . 50
, . 360, 467
540
, . 207, 341, 343, 394, 416, 462
, . 558
, pe . 592
, . 307
316, 613, 616, 617
, . 256
, . 543
, . 531, 532
, . 359
, . 260, 344, 395
, 138
, . 276, 291
, . 517
, . 626
, . 641
577, 591
- - , . 430
, . 260
551, 570
613, 615
27, 31, 34, 38, 40, 42, 43, 48,
612, 618, 623, 630
622
(.) 30,
59, 78, 83, 86, 116, 123, 135, 139,
309, 455, 525

(.) .
233
350
509, 510, 513, 515, 520, 521
- 552
- - , . 524
, . 590, 600, 602
, . 265
, . 307, 406
, . 640
() 44, 116, 273, 287,
641-645
, . 269, 575
- , (. .
) 276
, . 637
, . 85
, . 85
30, 32, 84, 94, 116, 119, 130,
327, 437, 455
- , . 520
, . 50
- , 555
- , . 49, 50, 72, 103, 195, 439,
485, 631, 647
- , . 301
, . 624, 628
() 605
, . 269, 575, 616
27, 31, 34, 36, 37-39, 43, 48, 102
, . 200
61
, . 608, 609
, . 496
, . 366
, . . 552
, . 50
(), . . 239
2 - 239, 240
(.)
8, 251, 262, 264, 265, 269, 284,
312, 316, 325, 399, 412, 480, 560,
574-578, 580, 587, 591, 596, 599,
603, 617
, . 275
, pe . 47, 130, 325, 576-578,
580, 581, 590, 591, 593, 617
27, 31, 34, 38, 40, 42, 43, 47,
48, 551, 565, 572, 585

494, 504, 509, 511, 515
 , . 552, 558, 562, 565
 328, 332, 504, 509, 510, 520
 , . 103, 154, 160, 166, 167, 195,
 256, 257, 258, 259, 268, 270, 271,
 284, 289, 304, 306, 309-311, 313,
 316, 323, 325-327, 335-339, 341-
 344, 388, 404, 414, 455, 456, 462,
 522, 523, 526, 591, 593, 596, 600,
 604, 606, 607, 609, 611, 631, 632
 , . 105, 234, 321, 332-334, 522,
 526, 527, 530, 532-534, 543, 544,
 546
 , . 274
 - , . 333, 536, 550
 (.) 265, 312, 325,
 587, 588, 604
 130, 136, 332, 502-504, 508-510,
 514, 515, 516
 - () 525
 (. - ,
) 104, 250, 264, 282, 284,
 289, 296, 297, 299, 317, 347-351,
 353, 356, 361, 363, 367, 369, 377,
 378
 , pe . 303, 304
 , . 276
 , . 429
 , pe . 360, 361, 364, 369
 , . 316
 8, 39, 40, 54, 81, 128, 136, 193,
 222, 238, 240, 265-267, 270, 275,
 276, 281, 286, 310, 315, 316, 318,
 327, 328, 336, 341-344, 358, 394,
 395, 403, 425-428, 431, 449, 462-
 465, 495, 500, 532, 538
 14, 84, 123, 126, 136, 304,
 399, 424, 425, 482, 525, 613, 618
 (. -
 -), . 613
 - (.),
 . 533
 - , . 640
 , . 517
 , . 320
 , . 327, 341, 342, 429, 462
 , pe . 239, 275, 351, 359, 360,
 364, 395, 461
 , pe . 334, 523, 524
 - 317
 , pe . 51

(.) 205, 206, 253, 417
 254, 257-261, 270, 271,
 274, 276, 464
 316
 , . 274, 292
 , . 274
 , . 349, 359
 , 195
 (-) 525
 , . 247
 , . 303, 319, 374
 (.) 237
 267, 308
 263, 415, 449
 236, 238, 338, 340, 344, 451,
 462, 465, 600
 , . 517
 , . 613
 , . 297, 432, 467
 , . 189, 195, 241, 282, 313, 335, 337,
 340, 342, 344, 424, 470, 547, 600
 7
 - - , . 50, 105
 - - - , . 516
 (.) 612, 621,
 622, 624, 629
 (.) 619, 621,
 622, 628, 629
 7, 8, 51, 65, 200,
 201, 264, 273, 274, 312, 318, 319,
 336, 347, 350, 366, 367, 369, 370,
 385, 398, 399, 425, 428, 431, 433,
 526, 584
 () 203, 215, 231, 318, 320,
 361, 363, 368, 370-372, 378, 431,
 432, 524, 525, 527
 65, 217, 251
 (. ,
 ,) 6,
 10, 12, 13, 15, 18, 19, 28, 30-32, 40,
 44, 43, 46, 48, 52, 54, 61, 64, 69, 70,
 99, 129, 130, 168-171, 173, 177, 180,
 192, 208, 217, 229, 230, 231, 243,
 246, 248, 253-257, 259, 264-277,
 281, 282, 284-291, 294, 297-303,
 312-314, 317, 318, 322, 324, 327,
 345, 347, 351, 354, 355, 358-361,

363-365, 367-370, 374, 376, 377,
 382, 389, 398, 400, 404, 410, 422,
 427, 428, 493, 523-525, 575-577,
 579, 584, 587, 599, 605, 632, 634
 44, 523
 69, 155, 202, 203, 301,
 315-321, 324, 325, 327, 336, 367,
 369, 400, 406, 407, 410, 426, 431,
 480, 524, 526, 578, 583, 584, 588
 - - , . 360
 , 308
 47, 53, 613, 618, 619
 30, 61, 81, 235, 247, 283, 290,
 294, 295, 298, 316, 322, 324, 328,
 336, 360, 394, 403, 425, 426, 428,
 433, 468, 469, 593
 . () 67, 103, 104, 326,
 328, 329, 411, 412, 416, 435
 , . . 234
 425, 462
 , - 525, 528

 (.), . 316, 338
 , . 583
 , 416
 , . 285, 307
 502, 509, 510
 , . 256
 , . 261
 - , . 104
 - , . 104
 - - - , . 506
 - , . 50, 105, 517
 - , . 580, 582
 - 613
 - (. ,
), . 30, 32, 200, 299
 - , . 50
 , . 328
 , . 262
 , . 222
 , . 350
 (.), . 282
 , . 499
 247, 590-592, 605
 - , . 472
 , . 524, 525
 , 82, 246, 612, 615
 (.),
 . 613
 , , . 612

(.) 612, 624,
 630
 . 233
 , . 276
 7, 418
 , . 269, 575
 258, 303, 307
 392
 -
 552, 562
 - 365-366
 , 51
 , . 316, 325
 - 612
 , . 313
 136, 288, 613, 619, 625, 632
 - , . 299
 - , . 278, 306, 307
 - , . 104, 237
 262, 265, 266, 281, 282, 283, 286,
 315
 , . 292
 , . 105, 523, 528
 (.) 523
 , . 541
 44, 215, 360, 361, 367, 369, 379,
 523, 524
 , . 582
 , . 195
 636
 , . 562
 , . 551, 571
 , . 262
 316, 323,
 341, 426, 462, 464
 - () 576, 600
 60, 61, 80, 110, 195, 333, 639
 (.) 537
 -
 234
 80, 251, 265, 307, 325, 577,
 580-582, 591, 593, 605, 617, 626
 576, 578
 576-578
 , . 140, 471
 - () 131,
 436, 440
 240, 429, 462
 342
 425,
 429
 641

, . 239
 560
 (,
) 9, 12, 15,
 16, 18, 20, 31, 40, 43, 48-51, 57, 59,
 61, 66-81, 83-86, 89, 91, 92, 98, 99,
 102-105, 107, 116, 118, 126, 135-137,
 150, 152, 155, 177, 189, 190, 193,
 195, 200-202, 209, 211, 212, 216,
 217, 221-223, 225, 237, 243, 244,
 248, 281, 296, 301-303, 307, 312,
 314,316-318,320, 321,323,324,
 325, 328,331-333,335,336, 339,
 341,360,383,392, 394,396, 397,
 401,403, 406, 417, 419, 426, 429,
 439, 440, 442, 452, 471-473, 475-
 500, 503- 511,513,515,517,518,
 520-523, 525, 526, 531, 532, 535,
 536, 538, 543, 545, 547, 549, 550,
 592, 600, 609, 620, 629-632, 636,
 637, 640, 642, 644
 , . 275
 608, 618
 612
 613
 (.) 613
 , . 290, 291, 294
 , 361
 , . 283, 430, 431,467
 (,)
 10, 12-15 18, 19, 46-48, 51-55, 60,
 61, 63, 65, 69, 74, 76, 80, 81, 83, 85,
 99, 102, 110, 114, 115, 119, 120, 125,
 128, 129, 132, 134, 148, 155, 173,
 178, 180, 191, 193, 195, 199, 202,
 203, 205, 207, 209-211, 213-217,
 222-225, 230, 232-235, 238-240,
 243, 244, 310, 316, 320, 323-325,
 327, 328, 331, 333-341, 343-345,
 347, 365, 370-376, 380, 383-389,
 392-398, 441, 460, 462, 464-469,
 483, 484, 493-495, 518, 527-530,
 532-535, 537, 538, 540-542, 547-
 549, 585, 587, 592, 600, 641, 644
 263, 282, 340, 593, 639
 , . 607
 270, 325
 427
 575, 589, 592, 593, 661

, . 492
 , . 259
 (.), .
 262, 269, 325, 582, 596-598
 , . 293, 298, 389
 , . 292
 458
 , . 338
 581, 596, 598, 600-603, 605-607,
 610
 - 612
 (.) 613
 . 341
 () 341
 , . 553
 515
 , . 295
 . 590, 598, 600, 605, 606
 - 612, 629, 630
 (.) 82, 110, 250,
 251, 523, 548
 () 60, 80, 110, 525, 528,
 529, 535, 541, 545
 , . 535
 , . 592
 , . 467
 , . 369
 , . 618, 619, 628
 , . 540
 , . 608
 47, 613, 615, 616
 - 527
 , . 366
 , . 365
 , . 350
 , . 578
 , . 317
 (.), . 265
 365
 , . 301
 , . 316
 , . 234
 , . 470
 , .
 313, 337
 () 218,
 320, 482
 44, 313, 316, 320, 321,
 482, 522, 525, 542, 545, 546, 617,
 638-640, 644
 , . 608

550, 613, 616-619
, . 641
, . 50, 268, 316, 317, 321, 332-334,
343, 344, 524, 525, 527, 529, 532,
533, 536, 538-543, 546-548, 600
, . 379
, . 567
, . . 621, 624
, . . 266, 294,
316, 469
, . 580, 581, 590-592,
604
588
334
(.), . 295
, . . 239
, . 291, 292
, . 30, 316
, . 570
, . 253
, . 609
, . . 596, 599, 611
(. -) 527
136, 251, 596-600, 603-606,
608-610, 631
, . . 351, 366, 372
-
384
366, 372
(.), . 294
40, 53, 55, 262, 264, 265, 268,
269, 281, 283, 285, 294, 295, 302,
307, 312, 316, 318, 324, 325, 336,
365, 426, 582, 583, 586, 587, 590,
593-595, 603
265
, 416
, . 522, 543
- (. -
) 613
47, 612, 618, 619, 623, 625, 630
, . 462
248, 372
372
() 372

32, 39, 40, 54, 289, 302, 316,
351, 353, 359-362, 364, 367, 369,
370, 382
341
239, 395
425
() 359, 425
() 364, 370, 372, 385, 428
- , . 72, 141, 519
, . 361, 386
501, 508-510
. 618, 619
(. -
) 527
, . 363, 468
, . 531, 545
, . 531
, . 535
23-25
, . 269, 575
, . 596, 611
, . 103, 104, 429
40, 43, 494, 525
, . 104
8, 30, 32, 107, 195, 266, 310,
316, 336, 344, 360, 364, 395, 425,
431, 449, 461, 467
(.), . 316
, 258, 259, 277, 281,
304, 307
() - 263
(.) 525
- , , 77
, . . 310
316, 433
265
- - , . 138
15, 30-32, 36, 39, 40, 46, 54,
66, 76, 78, 79, 83, 86, 99, 105, 116-
119, 123, 125, 127, 135-137, 139,
140, 150, 155, 156, 162, 176, 178,
186, 190, 191, 193, 202, 207, 209,
211, 224, 229, 237, 238, 254, 255,
257, 261, 264-266, 268-273, 277,
281-289, 292, 295, 300, 302-306,
312-314, 316-323, 325-333, 335-
341, 343-345, 361, 370, 394, 295,
397-399, 401 -403, 410-412, 414,

426, 429, 434-436, 442, 452-455,
 457, 458, 462, 465, 466, 470, 480,
 482, 494, 495, 500, 508, 510, 522,
 523, 525, 532, 535, 538, 574-577,
 580-583, 585, 591, 593, 596, 598-
 601, 605-612, 616, 618, 629
 , . 323
 , . 527
 , . 524, 533
 , . 576, 591
 , . 567
 , . 576
 - , . 334, 344, 393, 528, 548
 , . 546
 , . 522, 531, 543
 , . 536
 , . 607
 , . 334, 393, 604, 606
 , . 239
 , . 366
 54, 366
 576, 577, 591, 604
 , . 303
 55, 131, 430, 466
 () 366, 372
 , . 531
 , . 531
 , . 104
 , . 540
 540
 , . 527
 , . 361
 (. -) 551,
 568-570
 552
 , . 307
 , . 532
 , . 536
 , . 531
 , . 262, 268, 313,
 320
 , . 531
 , . 530, 532
 , . 536
 613
 , . 332
 , . 262
 (), . 525

- , . 560
 , . 538, 540, 543
 , . 292, 352
 266, 294, 307
 (.
 ,) 325, 340
 263, 294
 155, 188, 394, 462
 8, 125, 176, 186, 221, 222,
 235, 310, 315, 316, 322, 327, 332,
 341-343, 394, 395, 403, 425, 426,
 429, 462, 464, 465, 532, 538
 ()
 340, 425, 426, 428, 429, 461, 462,
 464, 468
 , . 248
 , 140
 , . 103, 211, 217
 14, 73, 121, 125, 501, 508-511,
 513, 518
 , . 524
 , . 545-548
 576, 591
 , . 278, 279, 281, 285
 , . 284, 285, 296
 , . 532
 - 313, 320, 522
 , . 105, 195, 333, 522, 530, 531,
 533, 537, 538, 543, 545
 , . 538
 30, 78, 79, 84, 116, 259, 263,
 277, 309, 326, 340, 399
 25, 30, 32, 41, 42, 79, 84, 86,
 118, 123, 130, 229, 240, 310, 327,
 341, 436, 441
 , . 265
 410
 - (.) 551
 , . 105, 530
 265, 430
 509, 510
 61
 , . 54, 265, 302
 - , . 435
 - , . 608, 609
 - , . 591
 , . 584
 , . 304
 (.) . 265
 , . 582

608, 613
310, 324, 364, 395 425, 426,
431,467,468
468
40, 242, 310, 337, 339, 593,
607, 608, 612, 621

8, 47, 54, 136, 235, 315, 316,
322, 336, 425, 426, 465, 466, 538
- ()
612,616
- () 612,
616,617,618, 622, 630, 632

-
() 533, 536, 538
637

13, 29, 30, 31, 40, 43, 44, 46-48,
51, 60, 64, 70, 74, 78-80, 91, 110,
136-138, 190, 195,217, 245,262,
268, 310, 313, 316, 317, 320-321,
323, 328, 331-334, 336, 343-345,
360, 367, 393, 403, 482-484, 493,
494, 496, 522-530, 532, 534-543,
545-550, 565, 594, 600, 638, 539, 644
- 321

XX	5
XX :	22
A. .	56
B. .	101
XX	142
XX	175
, . .	199
A. , . .	228
XX	
B. , . .	253
-	309
:	347
:	399
A. , . . , . .	471
B. :	501
:	522

• :
 . . (. 148-149, 154-156, 179, 189-191, 193-194, 196-197), . . (. 458-461),
 . . (. 587-588), . . (. 629-631).

<i>A.</i>	551
	:	,	
	,		
.	574
	:		
<i>B.</i>	596
	:		
.	612
	:		
.	634
	(.	.
)	646
		650
(.	.)
		660
	(.	.
)	674

6
XX :

1

• •
• •
: • • , • ,
• • , • •