



И.И. Гущина, Д.В. Журавлев

НЕКРОПОЛЬ
РИМСКОГО ВРЕМЕНИ
БЕЛЬБЕК IV
В ЮГО-ЗАПАДНОМ КРЫМУ

ГОСУДАРСТВЕННЫЙ ИСТОРИЧЕСКИЙ МУЗЕЙ

ТРУДЫ ГИМ

ВЫПУСК 205

И.И. Гущина, Д.В. Журавлев

НЕКРОПОЛЬ
РИМСКОГО ВРЕМЕНИ
БЕЛЬБЕК IV
В ЮГО-ЗАПАДНОМ КРЫМУ

ЧАСТЬ 2

ПРИ УЧАСТИИ ЕВРАЗИЙСКОГО ОТДЕЛА
ГЕРМАНСКОГО АРХЕОЛОГИЧЕСКОГО ИНСТИТУТА

Москва
2016

- Г 98 *Гущина И.И., Журавлев Д.В.*
Некрополь римского времени Бельбек IV в Юго-Западном Крыму. В 2 ч. – М.: Исторический музей, 2016.
Ч. 2. 320 с., ил.

ISBN 978-5-89076-316-7

Монография посвящена исследованию некрополя Бельбек IV (I–III вв. н. э.) – одного из важнейших памятников римского времени в Юго-Западном Крыму.

Раскопки памятника, впервые открытого еще в 1901 г., археологическая экспедиция ГИМ под руководством И.И. Гущиной начала проводить в 1969 г., с небольшими перерывами исследования продолжались до 1991 г. В этот период Крымской археологической экспедицией ГИМ было раскрыто 331 погребение на площади более 2000 м². Последние раскопки на могильнике Бельбек IV были проведены в 2004 г. Д.В. Журавлевым и К.Б. Фирсовым.

В первой части издания представлено исследование погребального обряда и планиграфии некрополя, инвентаря могильников (амфоры, лепная керамика, краснолаковая, красноглиняная, бронзовая и стеклянная посуда, предметы вооружения и конского снаряжения, детали одежды и украшения, подвески и амулеты, орудия труда и т. д.). Все находки дополнили археологическую коллекцию Исторического музея. Описание комплексов погребений составлено на основании отчетов о полевых исследованиях И.И. Гущиной, находящихся в отделе археологических памятников ГИМ.

Вторая часть издания содержит таблицы и иллюстративный материал.

Авторы: Ирина Ивановна Гущина (1929–2008) – известный специалист в области скифо-сарматской археологии, а также позднескифской культуры Крыма, кандидат исторических наук, ведущий научный сотрудник отдела археологических памятников, хранитель фонда скифских и сарматских памятников (ГИМ); Денис Валерьевич Журавлев – кандидат исторических наук, ведущий научный сотрудник отдела археологических памятников, хранитель фонда античных городов Северного Причерноморья и византийских древностей (ГИМ).

Книга адресована археологам, историкам, музейным работникам, реставраторам, студентам, всем интересующимся историей культуры и искусства.

УДК 902/904
ББК 63.4



Таблица 1. Могильник Бельбек IV
1 – карта Крыма; 2 – современный вид памятника



Таблица 2. Хронология погребальных комплексов



Таблица 3. Ориентировка погребенных

Погребение 1

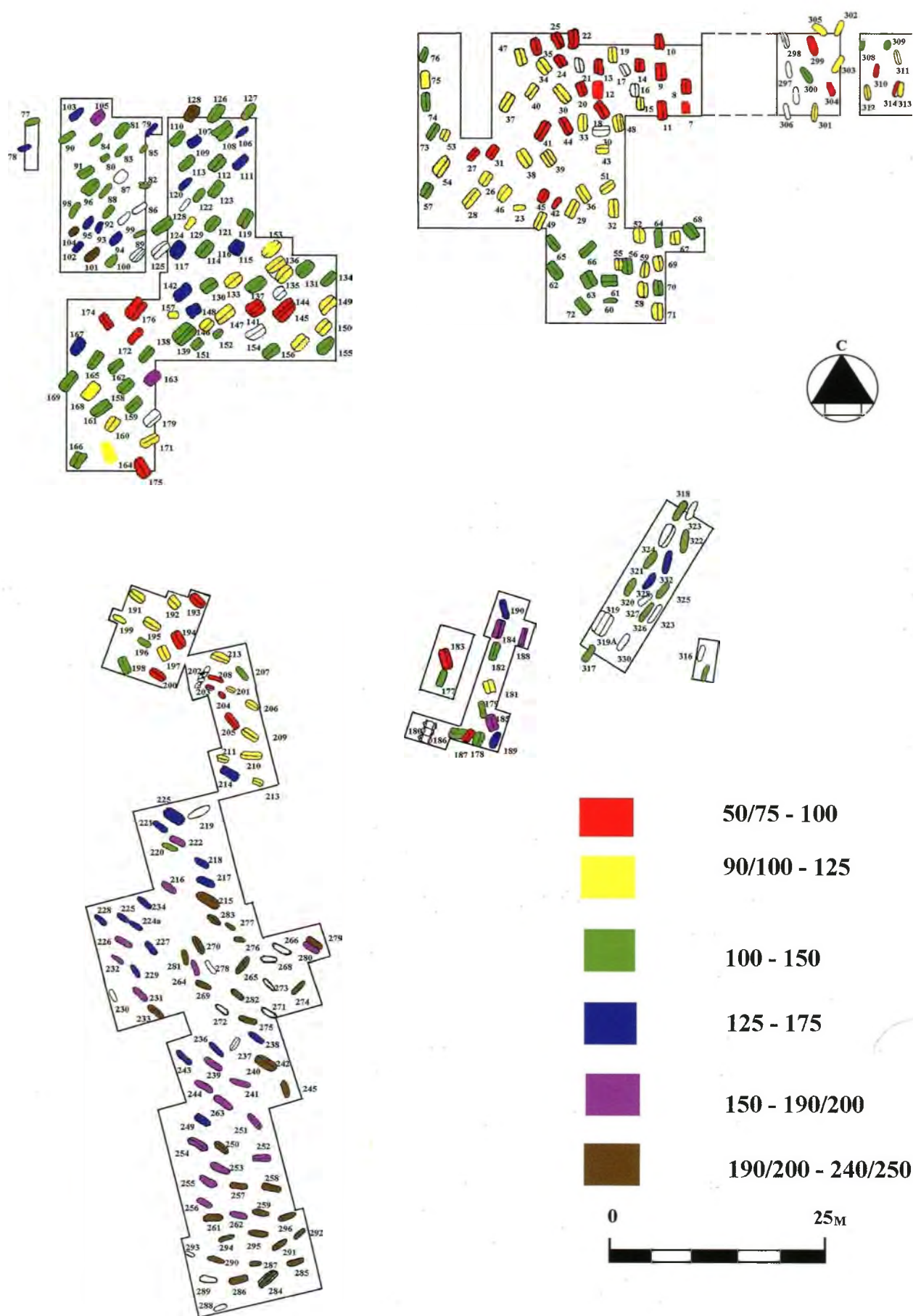

Погребение 2

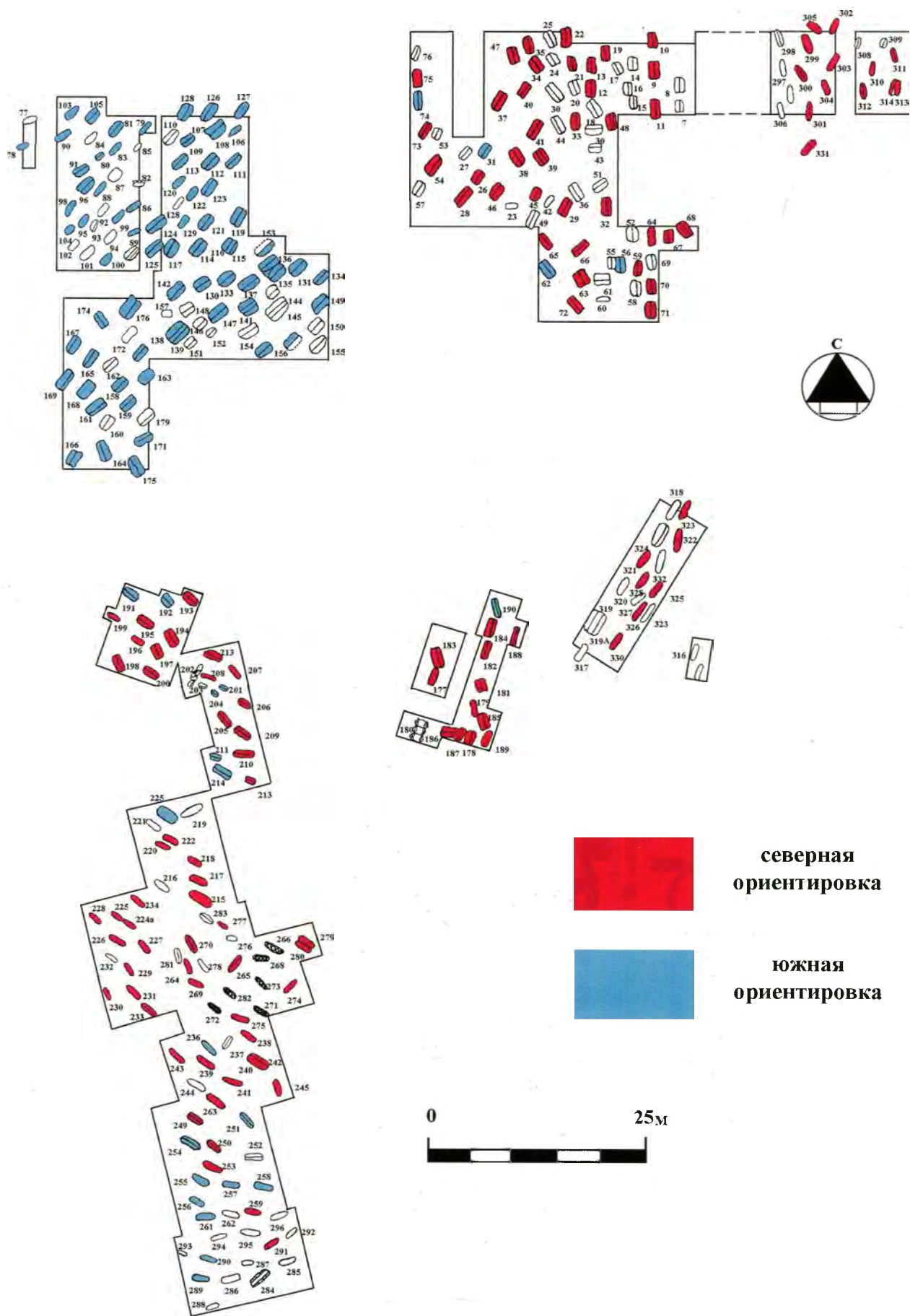
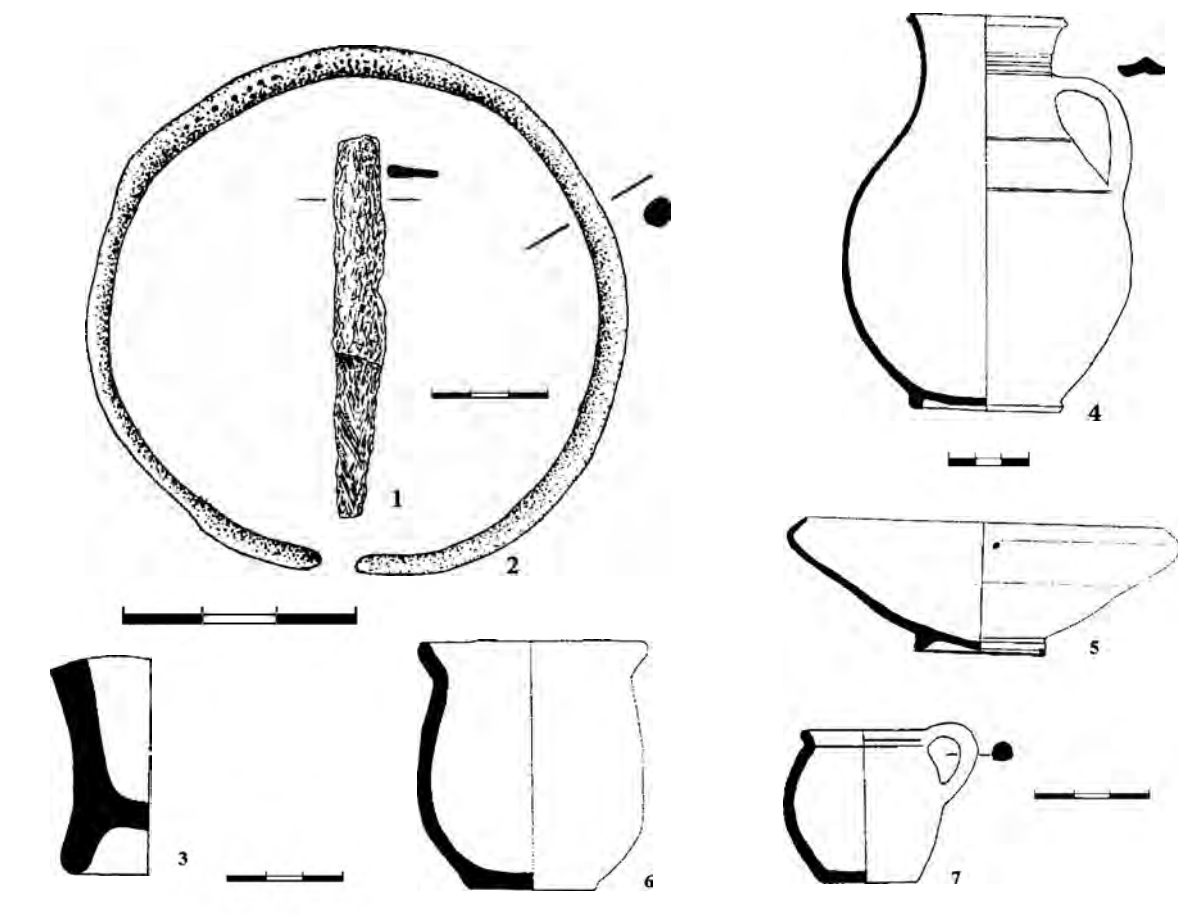

Таблица 4. Погребения 1, 2
1 – железо; 2 – бронза; 3–10 – глина

Погребение 3

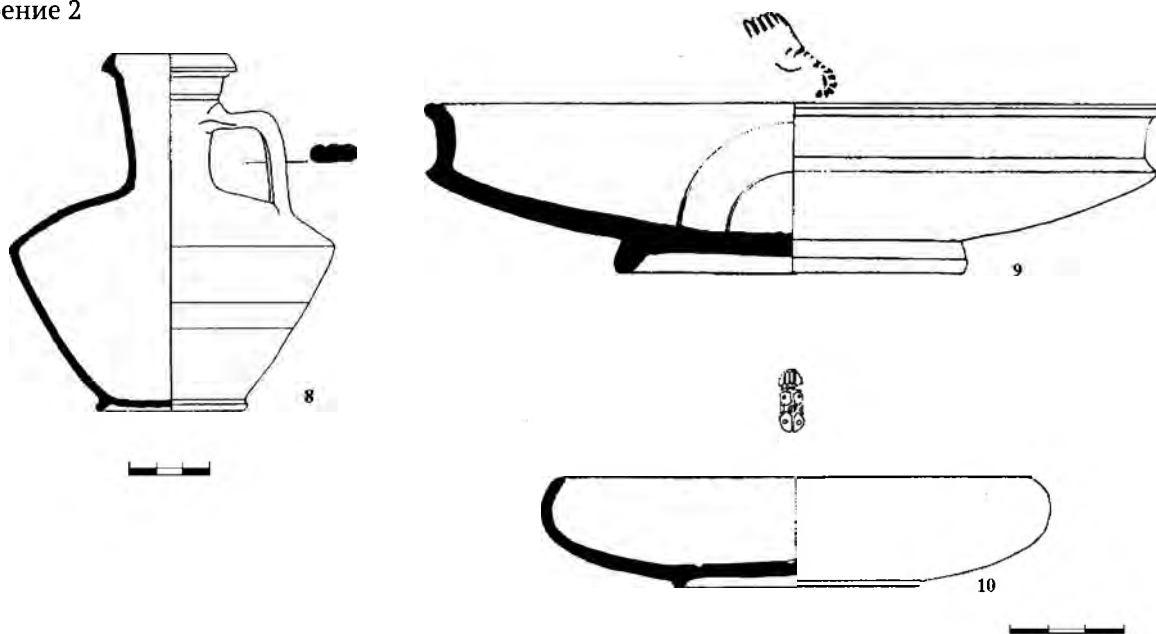

Таблица 5. Погребение 3
1, 8, 9 – глина; 2–4, 7 – бронза; 5, 6, 10, 11 – фаянс; 12 – гагат;
13–20, 23–29, 31 – стекло; 21, 22 – янтарь; 30 – сердолик

Погребение 5



Погребение 4

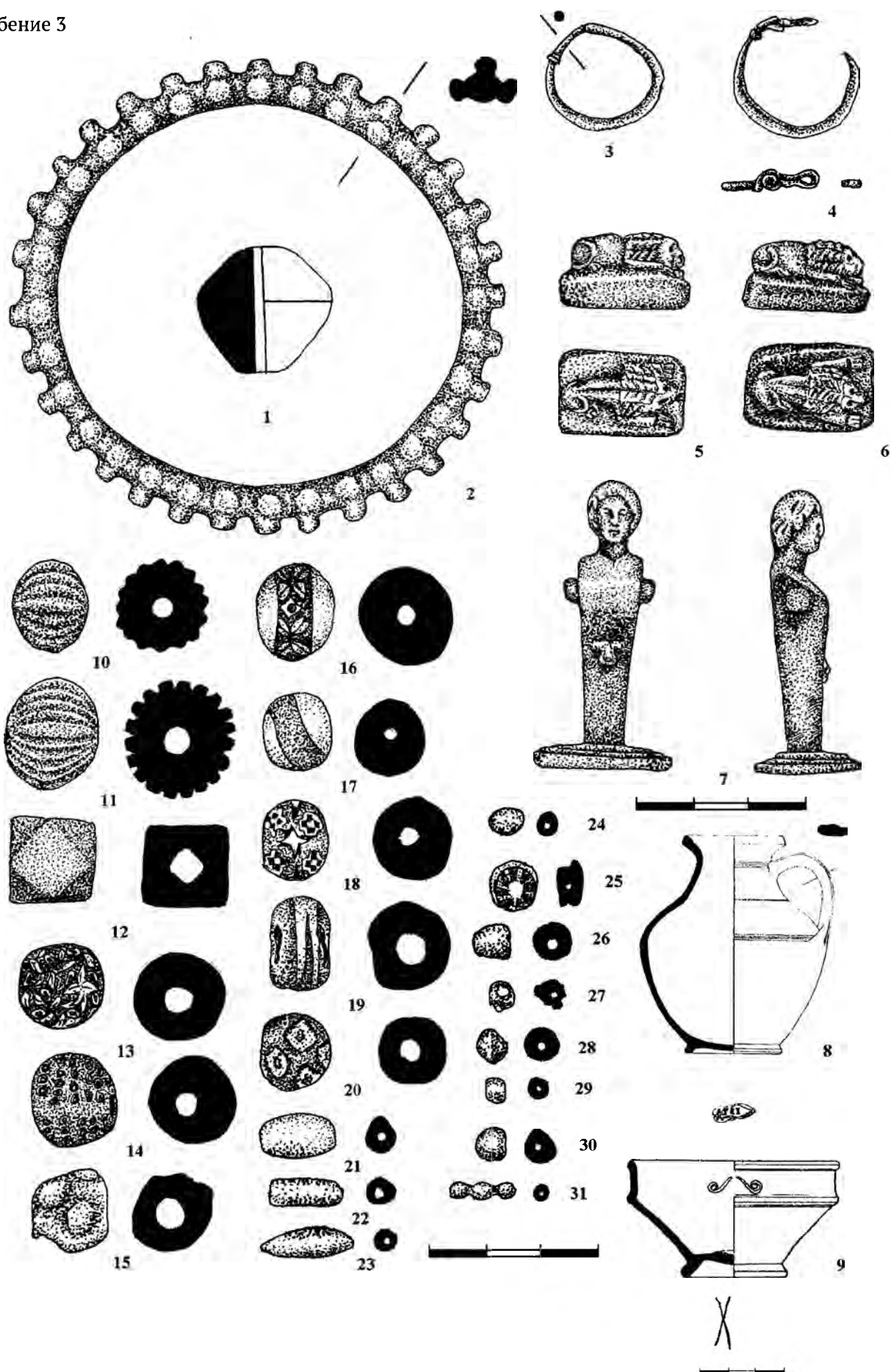
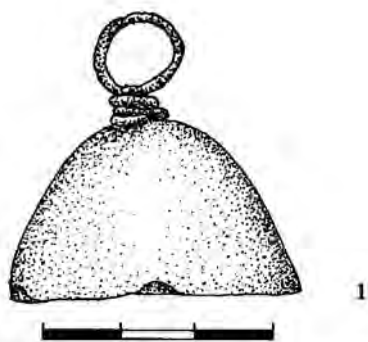
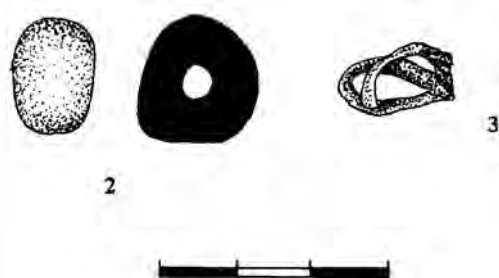

Погребение 6



Таблица 6. Погребения 4-6

1, 3, 9-11 - бронза; 2 - мел; 4 - план погребения; 5-8 - железо; 12, 13 - глина

Погребение 7

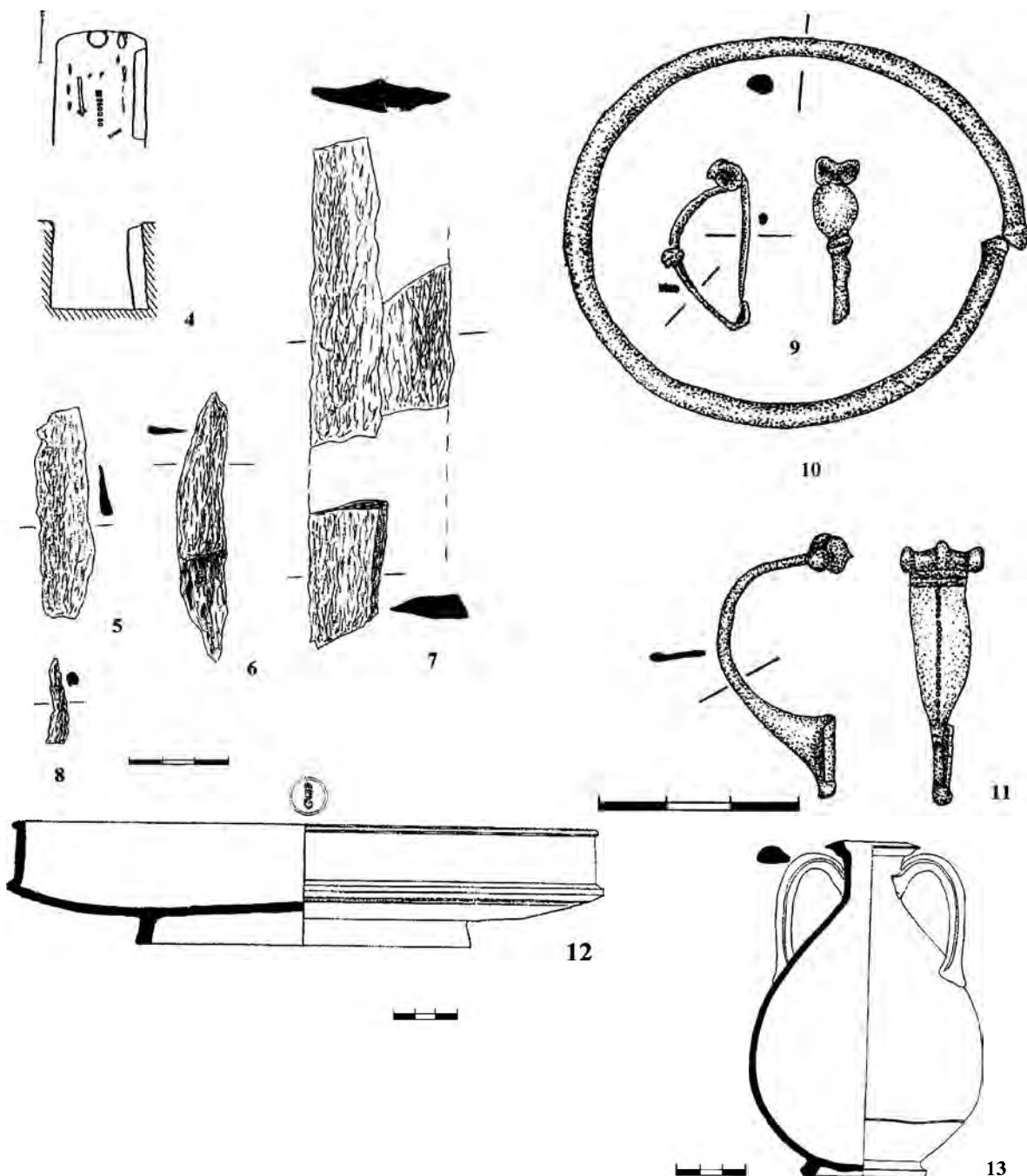
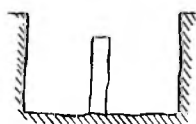
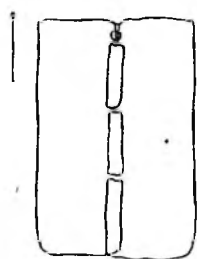

1

Погребение 10

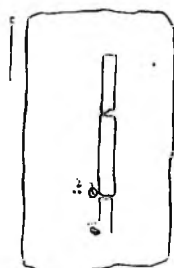

6

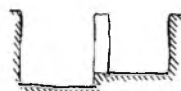

Погребение 8

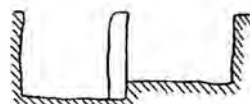
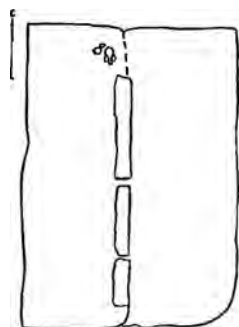

2

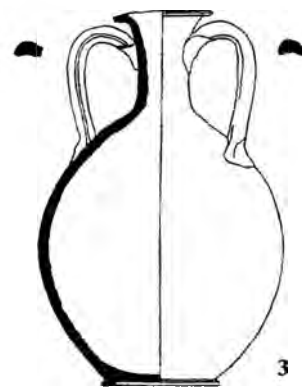

3



4

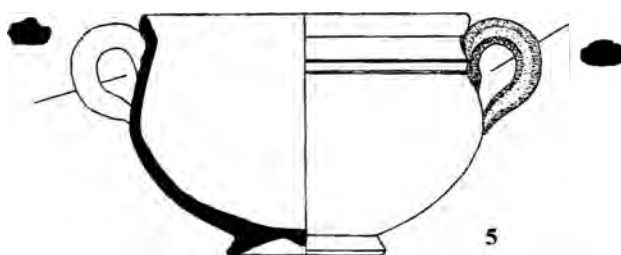

5

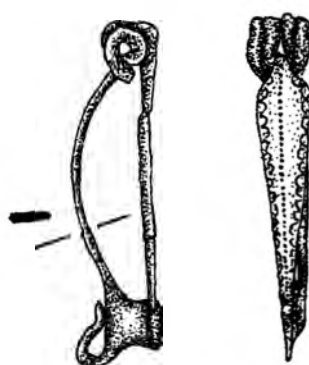

7



8

9



12



10



11

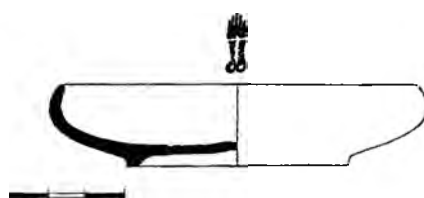

13

Таблица 7. Погребения 7, 8, 10

1, 2, 6 – планы погребений; 3–5, 12, 13 – глина; 7 – бронза; 8, 9 – фаянс; 10 – мел; 11 – железо

Погребение 9

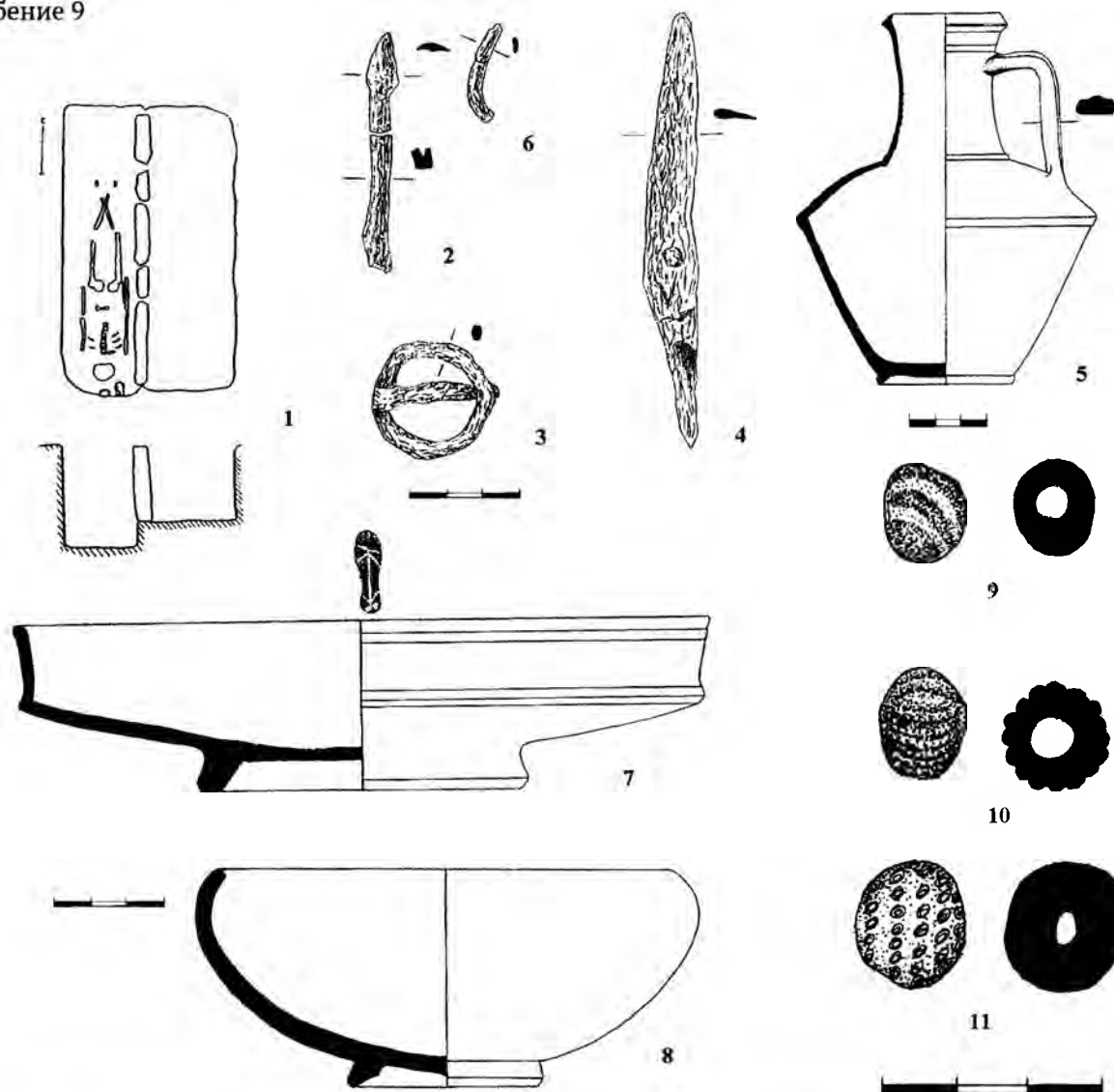

Погребение 12



Таблица 8. Погребения 9, 12

1, 12 – планы погребений; 2–4, 6 – железо; 5, 7, 8, 13 – глина; 9–11 – стекло; 10, 14 – фаянс; 15–16 – бронза

Погребение 11



Таблица 9. Погребение 11
1 – план погребения; 2–5, 8, 9, 14 – бронза; 6 – стекло; 7 – фаянс; 10 – железо; 11–13 – глина

Погребение 13



Погребение 14

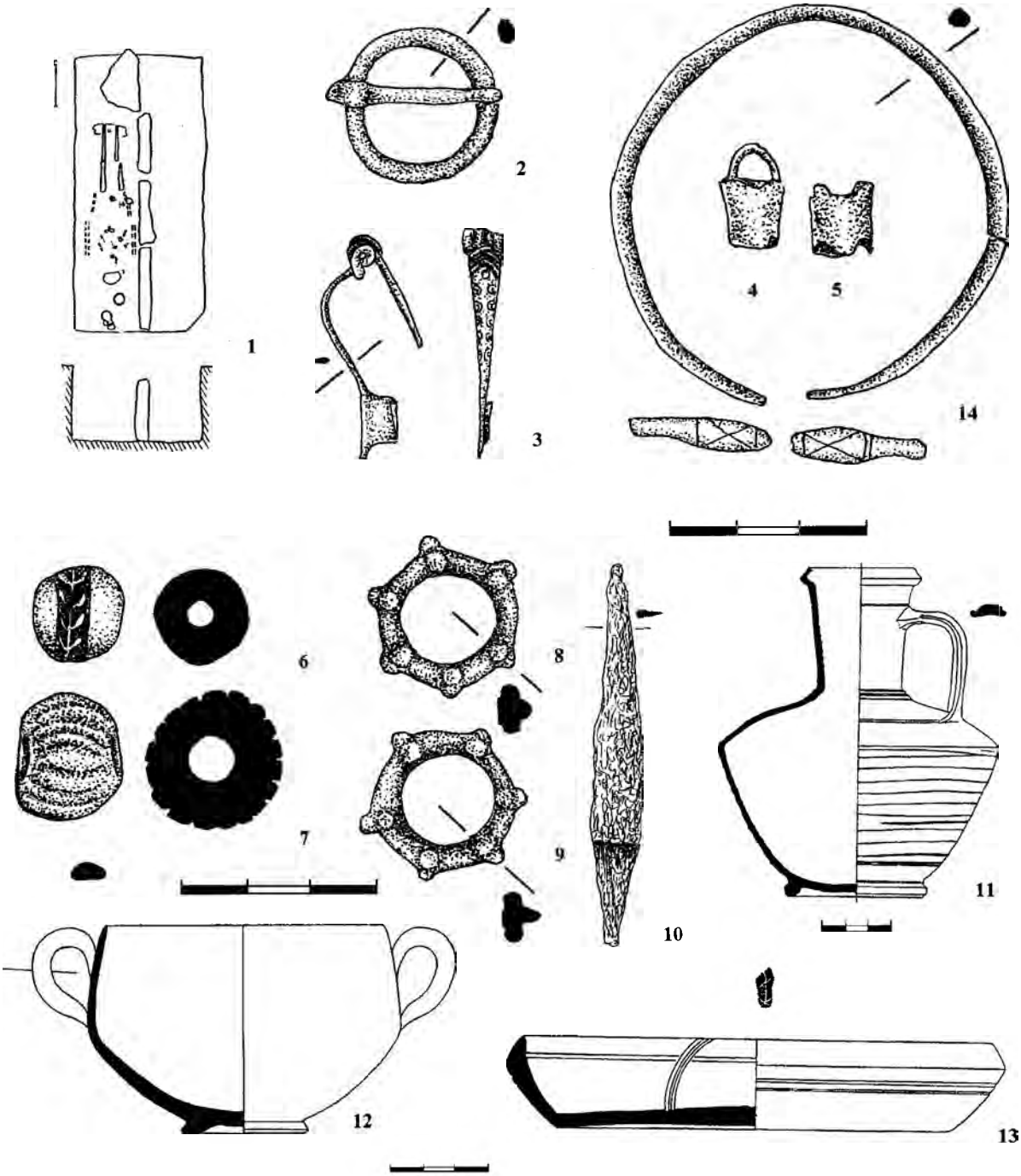
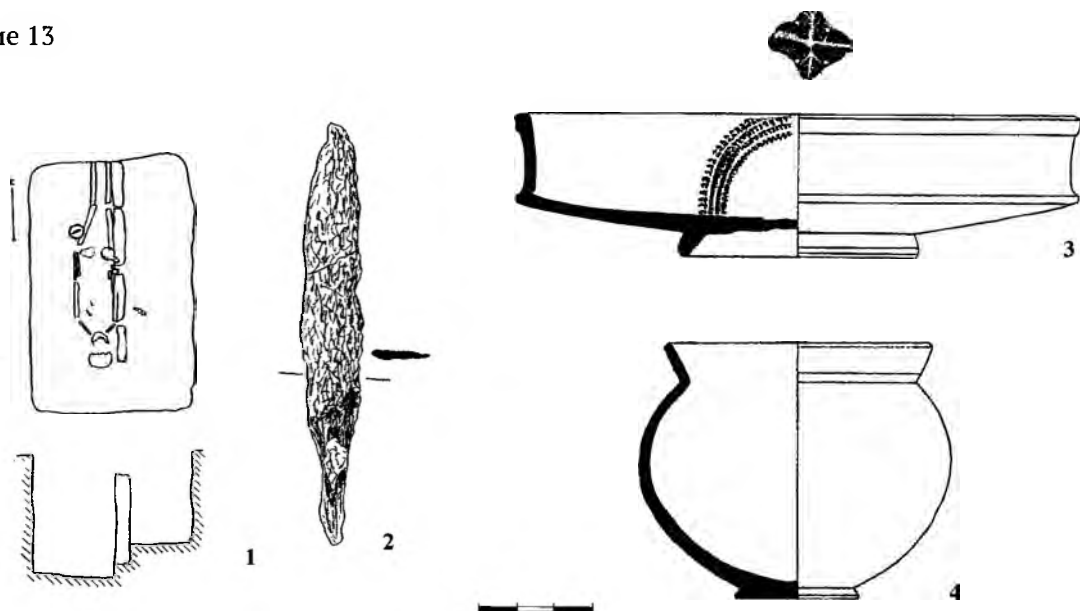
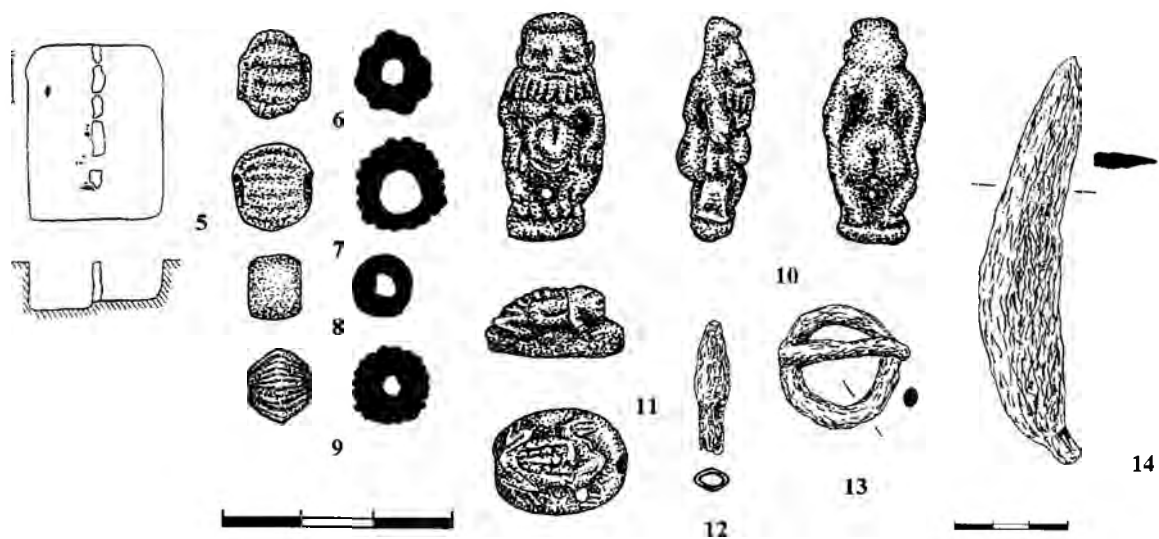

Погребение 15



Таблица 10. Погребения 13-15

1, 5, 15 – планы погребений; 2, 12-14 – железо; 3, 4, 16 – глина; 6, 7, 10, 11 – фаянс; 8, 9 – бронза

Погребение 16

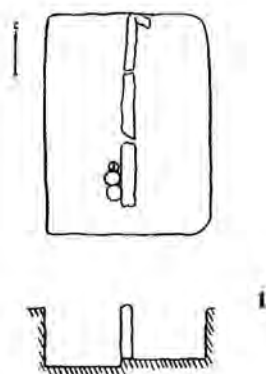

Погребение 17

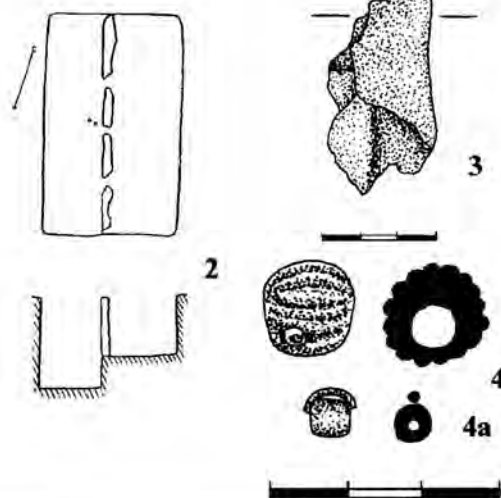

Погребение 18



Таблица 11. Погребения 16–18

1, 2, 5 – планы погребений; 3, 6–7 – бронза; 4 – фаянс; 4а – стекло; 8 – бронза, стекло; 9–11 – глина

Погребение 19

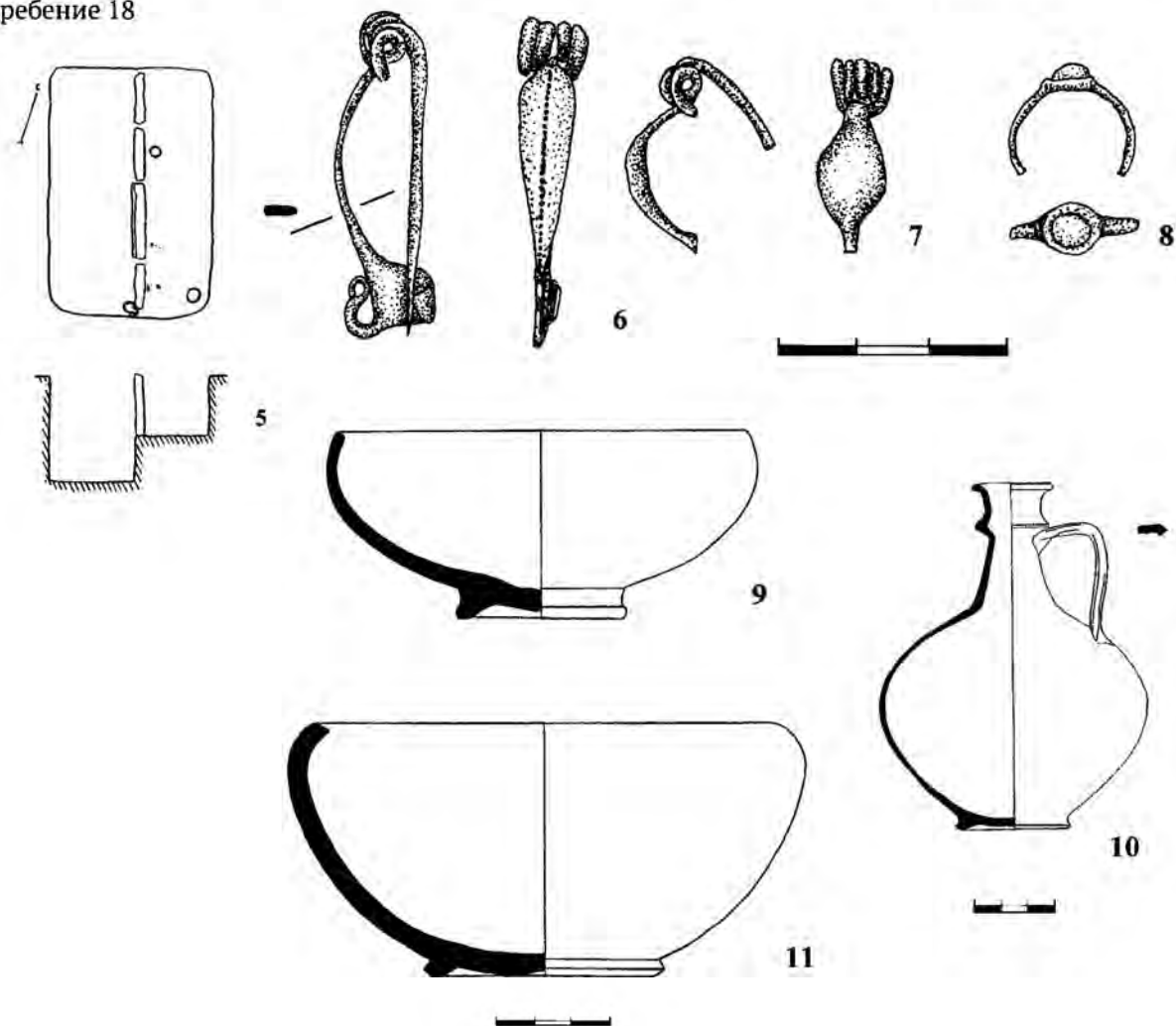

Таблица 12. Погребение 19

1 – план погребения; 2–4 – глина; 5, 6, 14 – бронза; 7, 12, 13, 15–19 – железо; 8, 9 – гагат; 10, 11a – сердолик; 11 – янтарь

Погребение 20

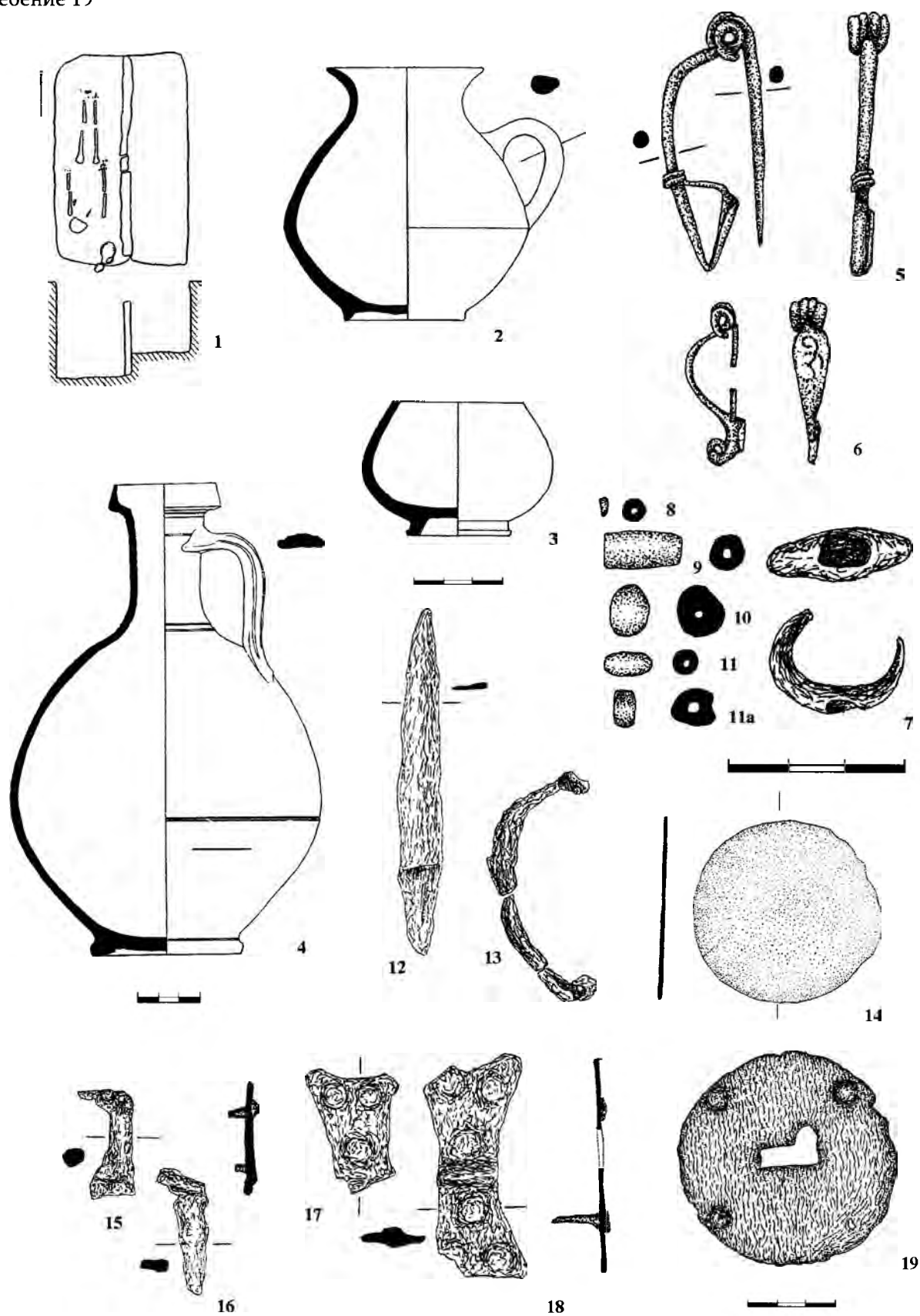
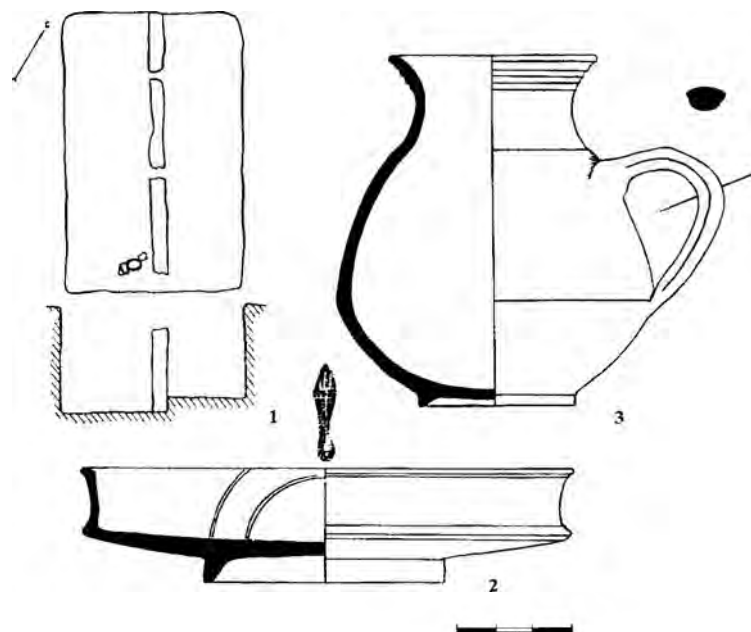

Погребение 21

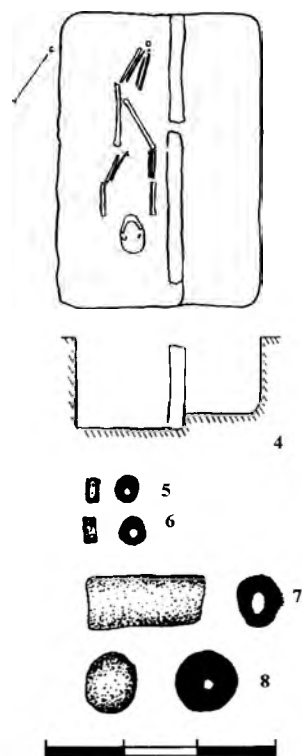

Погребение 23



Таблица 13. Погребения 20, 21, 23

1, 4, 9 – планы погребений; 2, 3, 10, 14, 15 – глина; 5–7 – гагат; 8 – сердолик; 11–13 – стекло

Погребение 22

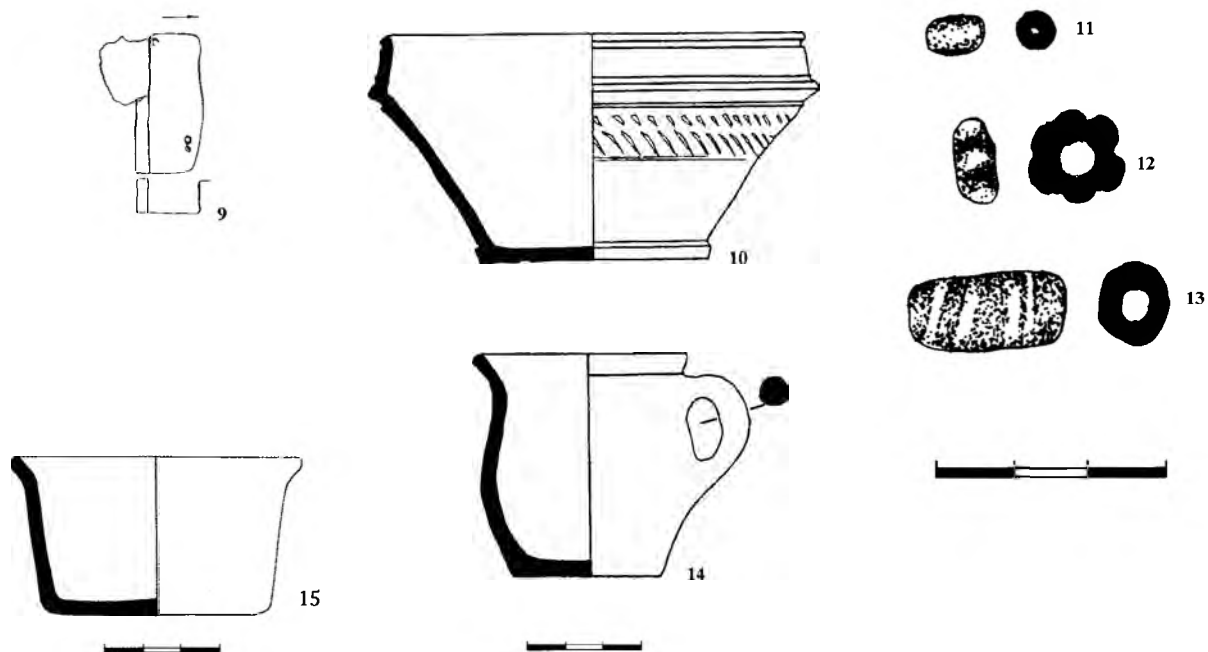

Таблица 14. Погребение 22

1 – план погребения; 2, 5, 8 – бронза; 3, 6 – стекло; 4, 14 – фаянс; 7 – сердолик; 9–12, 15 – глина; 13 – гагат

Погребение 24

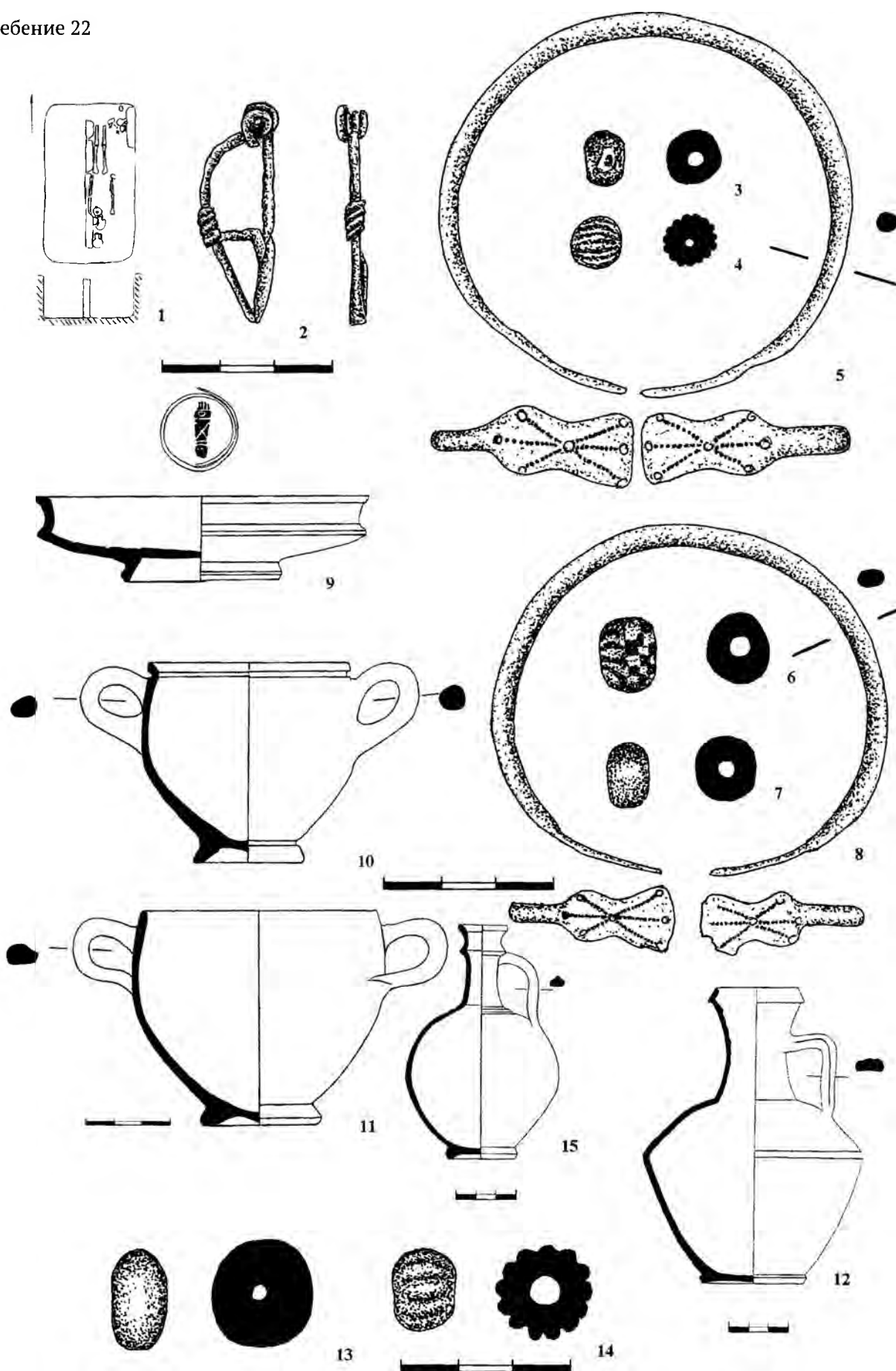
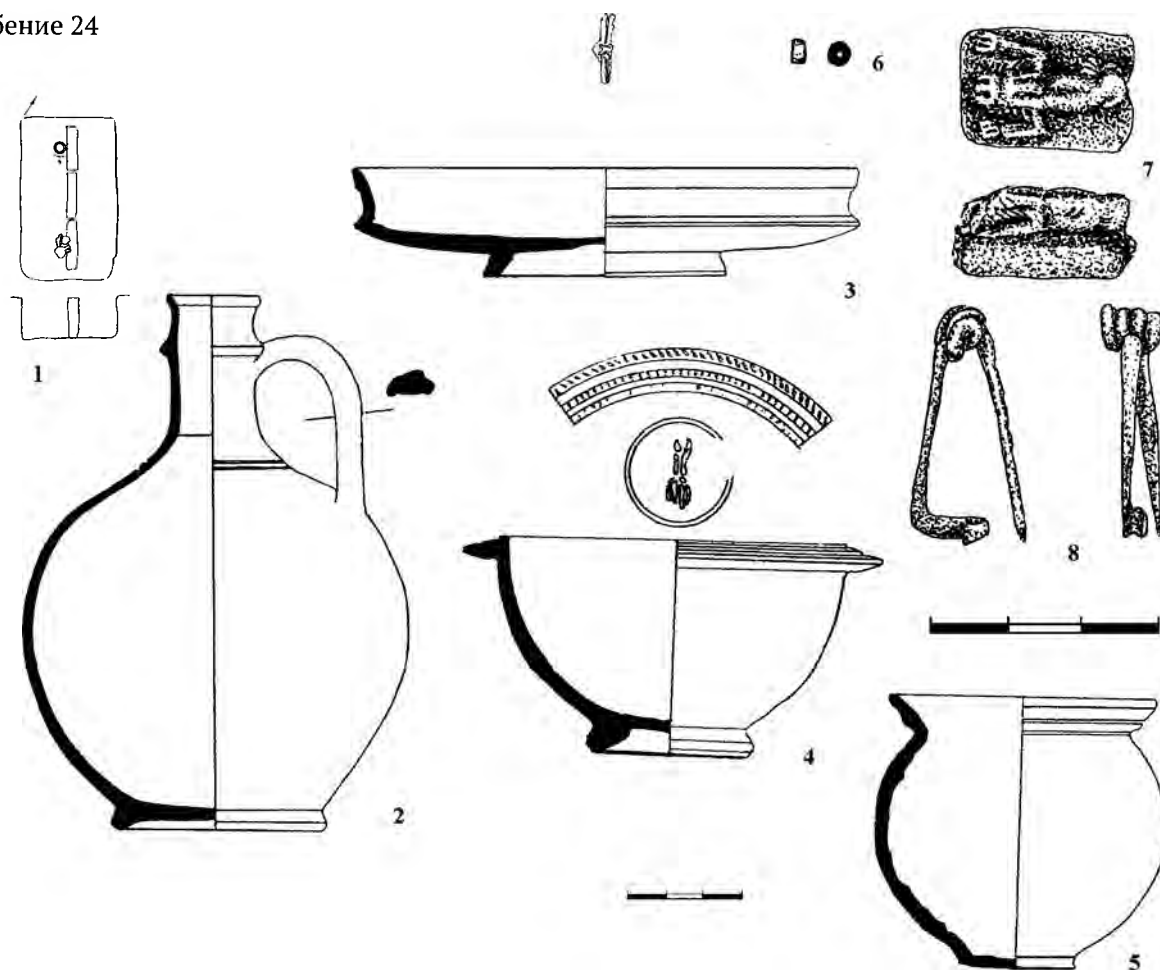

Погребение 25



Таблица 15. Погребения 24, 25

1, 9 – планы погребений; 2–5, 10, 11 – глина; 6 – гагат; 7 – фаянс; 8 – бронза; 12 – железо

Погребение 26

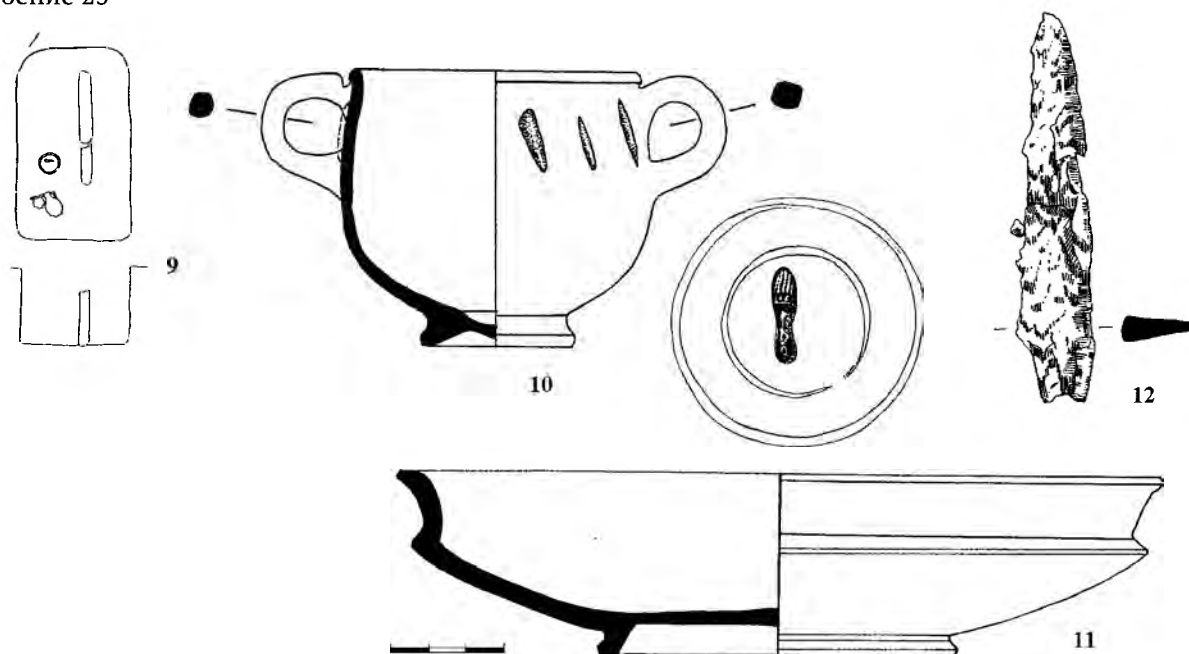

Таблица 16. Погребение 26
 1 – план погребения; 2–4, 6 – глина; 5 – железо; 7 – бронза; 8–10 – гагат

Погребение 27

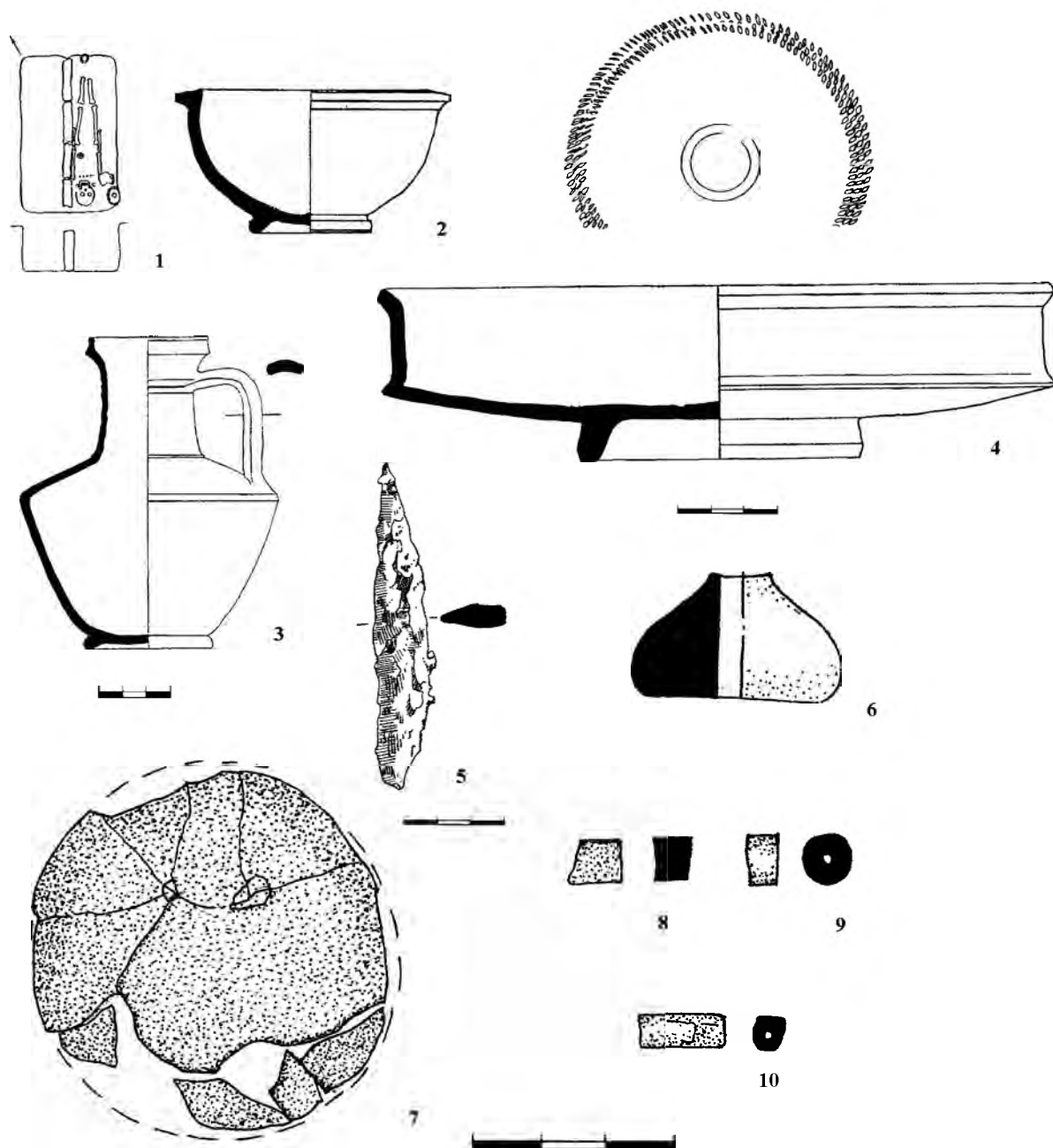

Таблица 17. Погребение 27

1 – план погребения; 2, 3 – глина; 4, 5 – бронза; 6–10 – фаянс; 1–16 – сердолик; 17–21 – стекло; 22–24 – гагат

Погребение 28

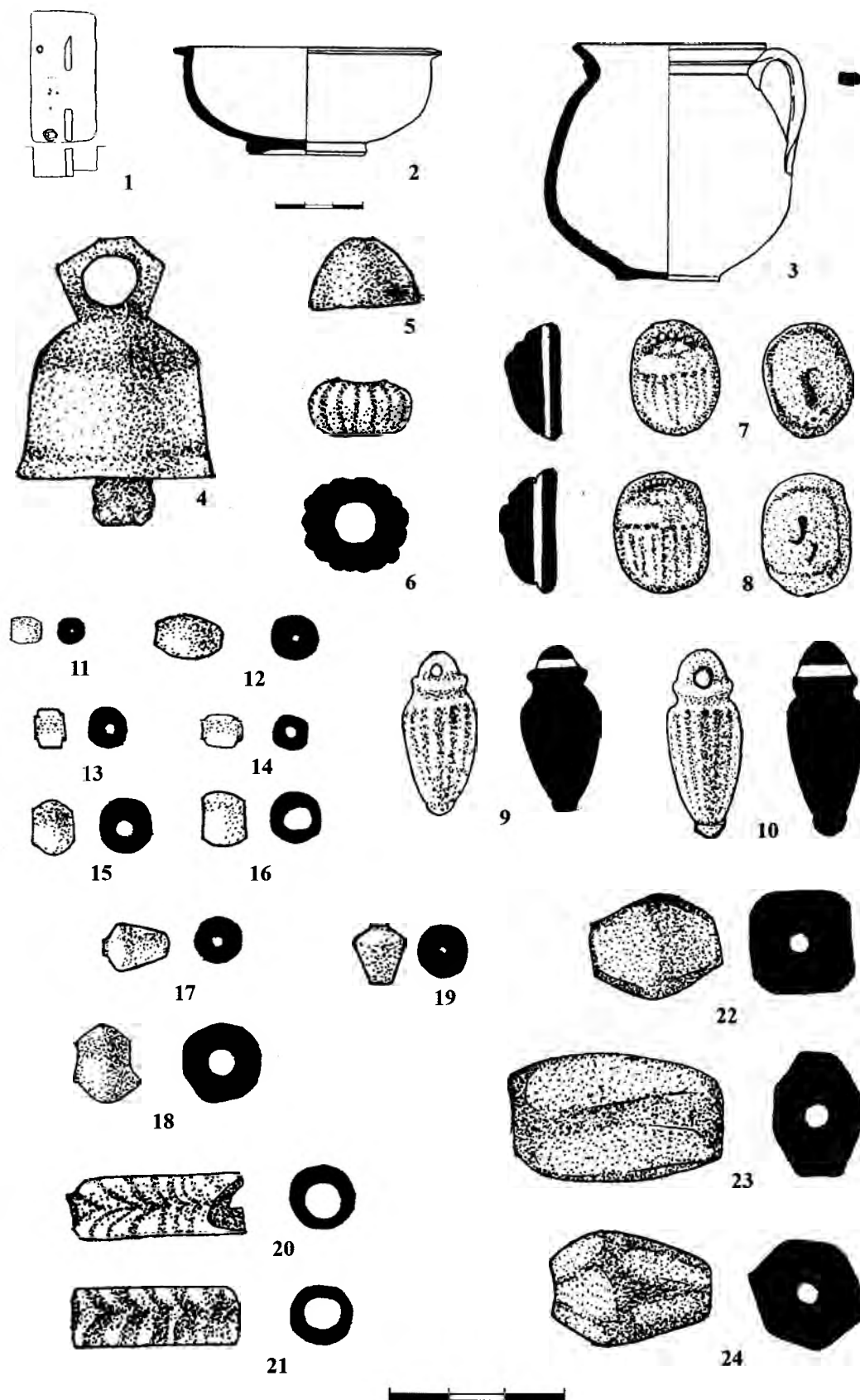

Таблица 18. Погребение 28

1 – план погребения; 2–5 – бронза; 6, 7 – гагат; 8–10, 13, 14 – сердолик; 11, 12, 15–21 – янтарь

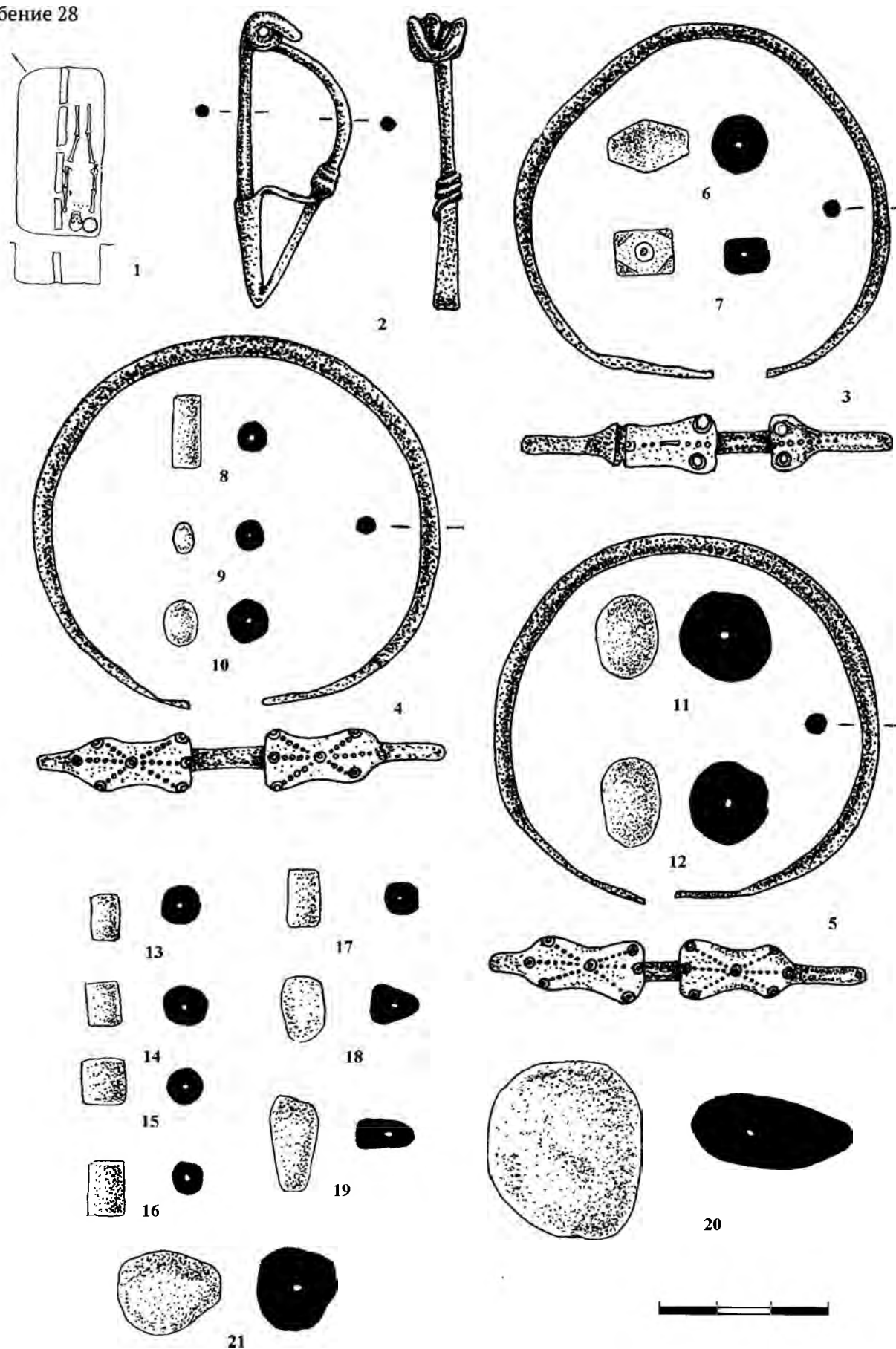

Таблица 19. Погребение 29

1 – план погребения; 2, 6, 7, 10, 11, 19–21 – бронза; 3, 4 – глина; 5 – железо; 9, 12, 13 – бронза, стекло; 14 – стекло, сердолик, гагат; 15–17 – стекло; 18 – серебро

Погребение 29

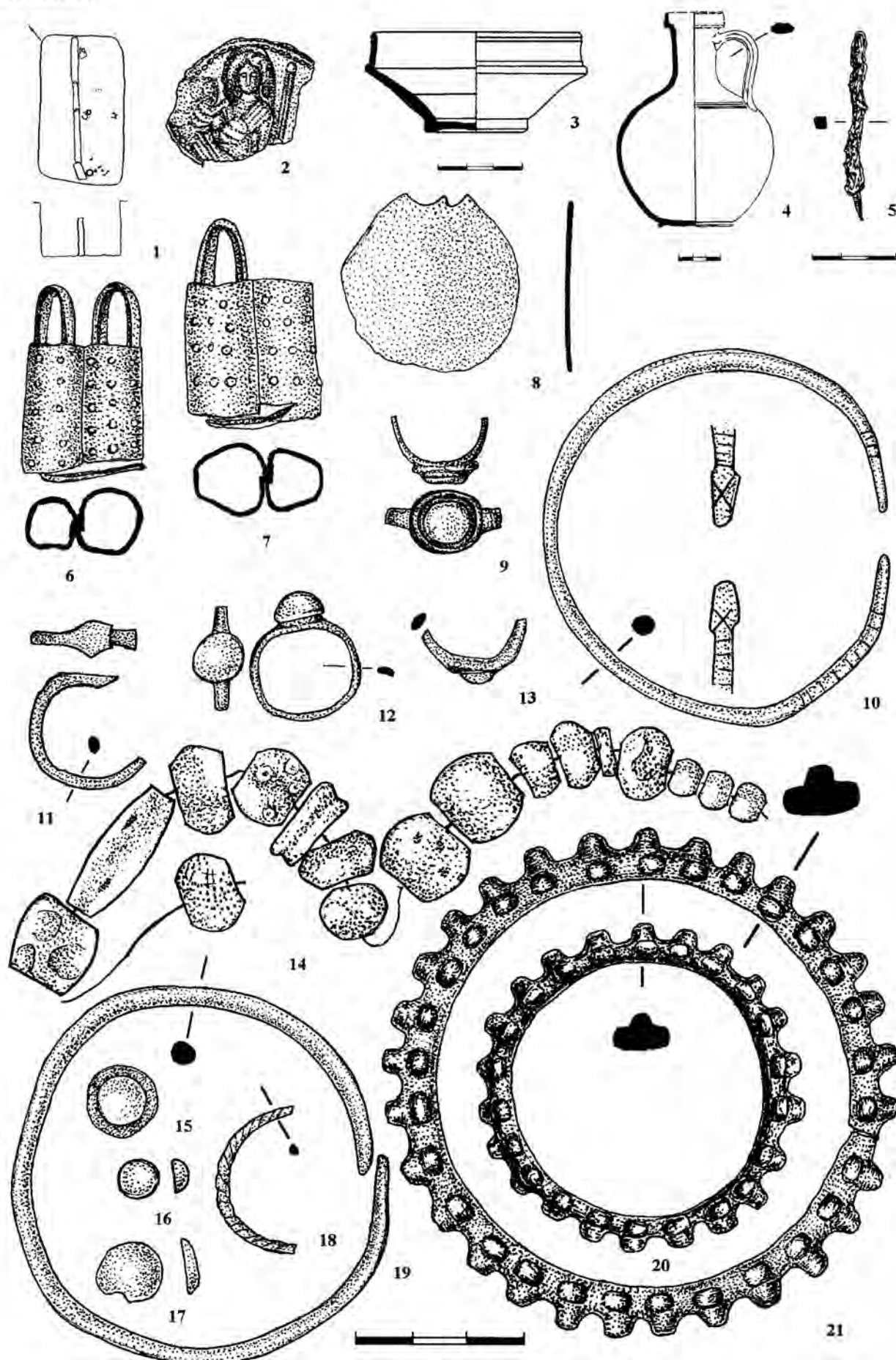
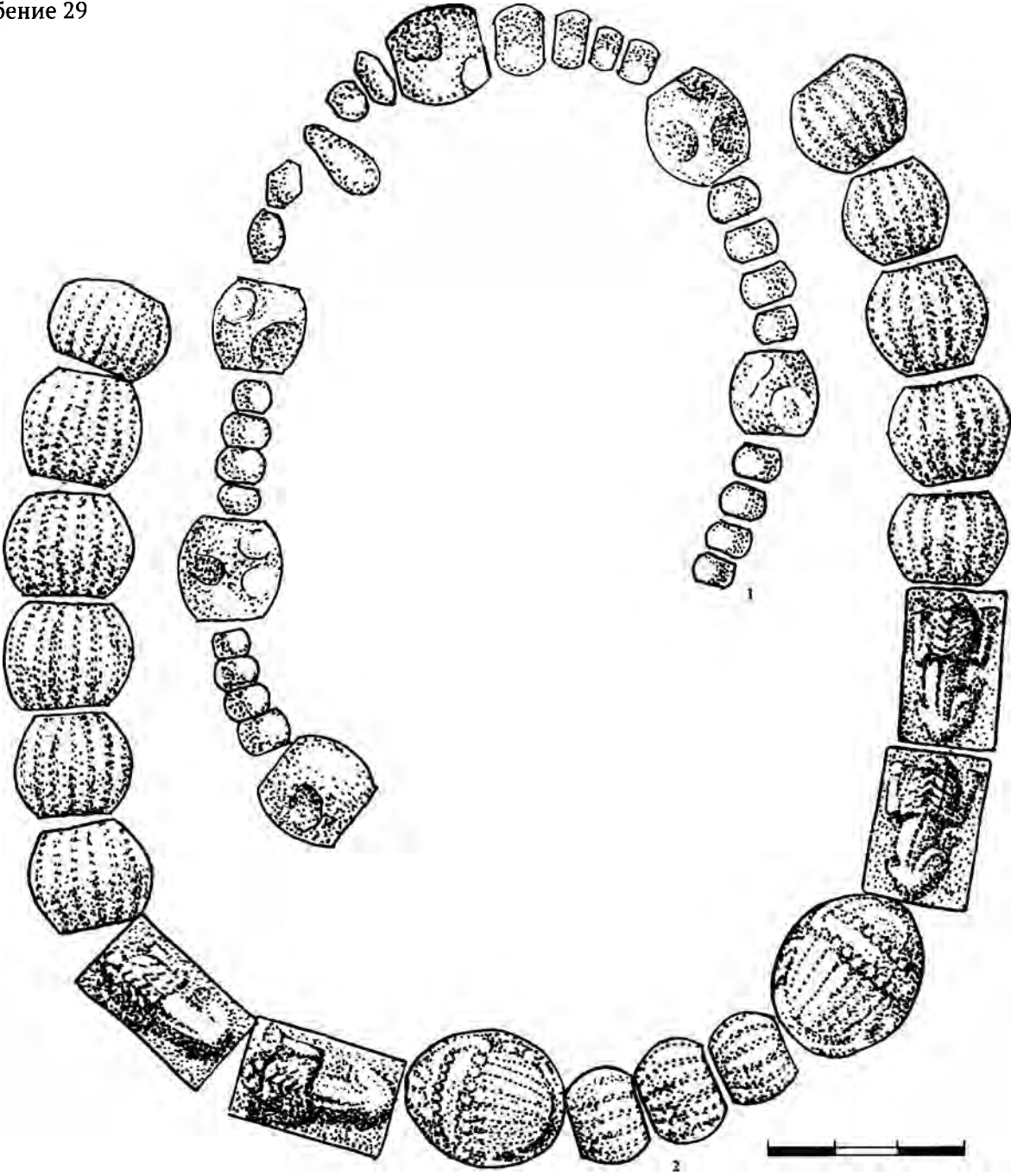

Погребение 30



Таблица 20. Погребения 29, 30
1 – стекло, сердолик; 2 – фаянс; 3 – план погребения; 4, 5 – глина

Погребение 31



Погребение 33

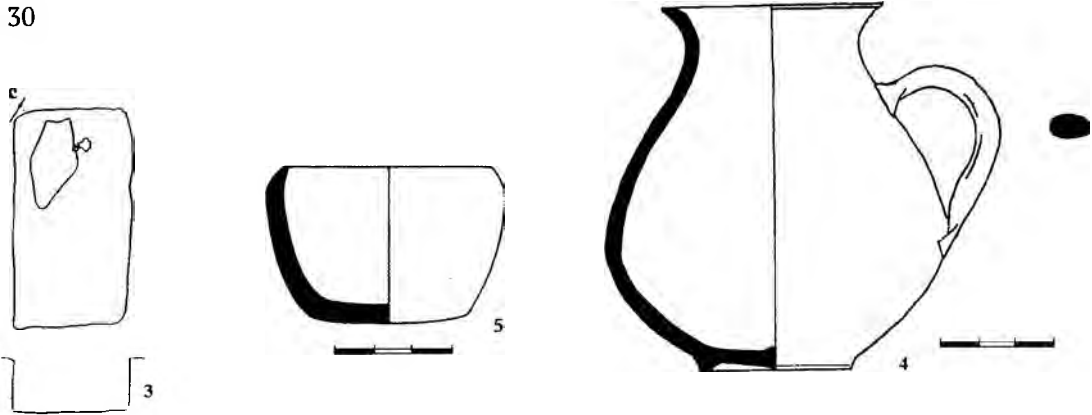
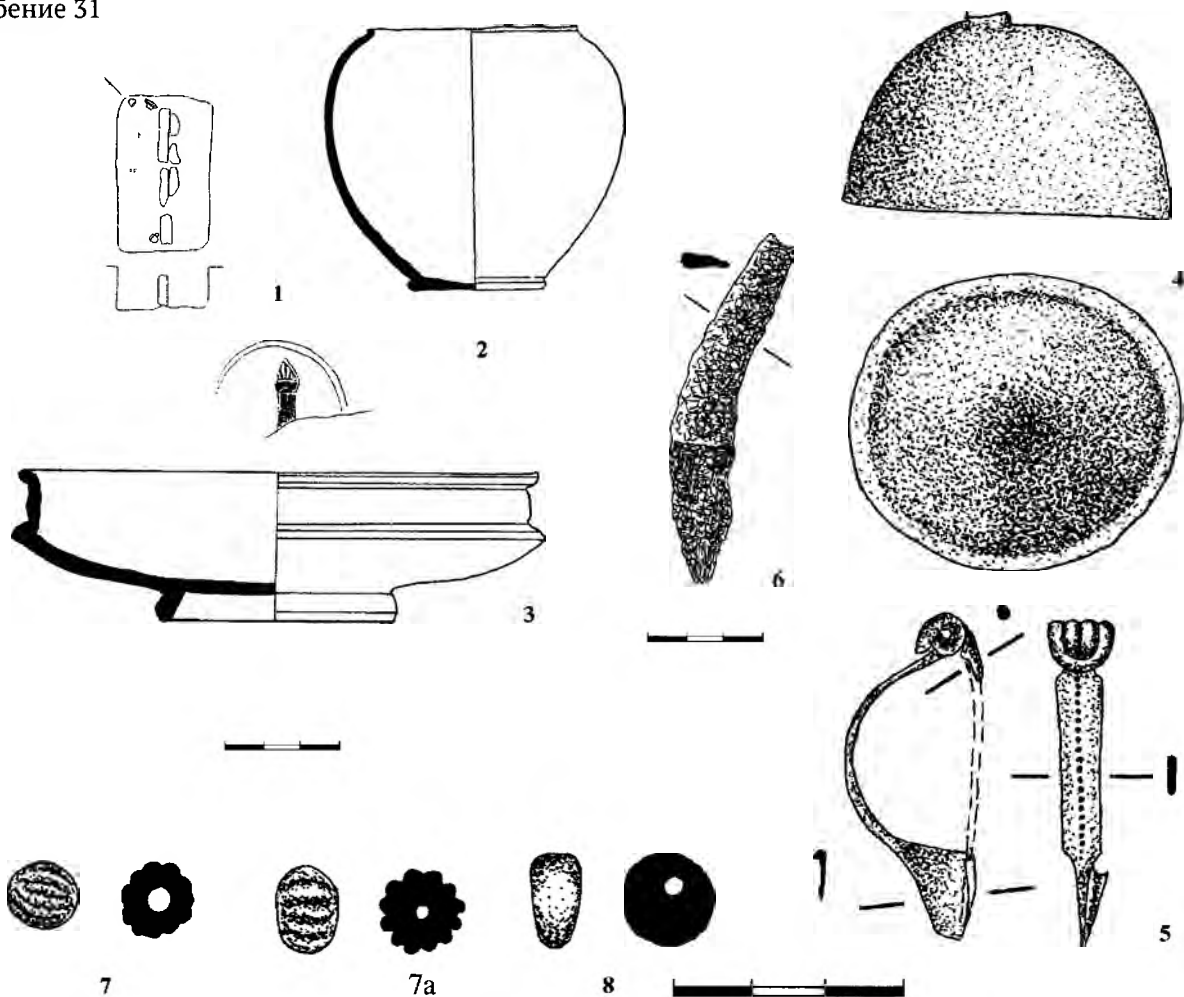

Таблица 21. Погребения 31, 33

1, 10 – планы погребений; 2, 3, 9, 11, 13 – глина; 4, 5, 12, 14 – бронза;
6 – железо; 7, 16 – фаянс; 8, 15 – сердолик

Погребение 32

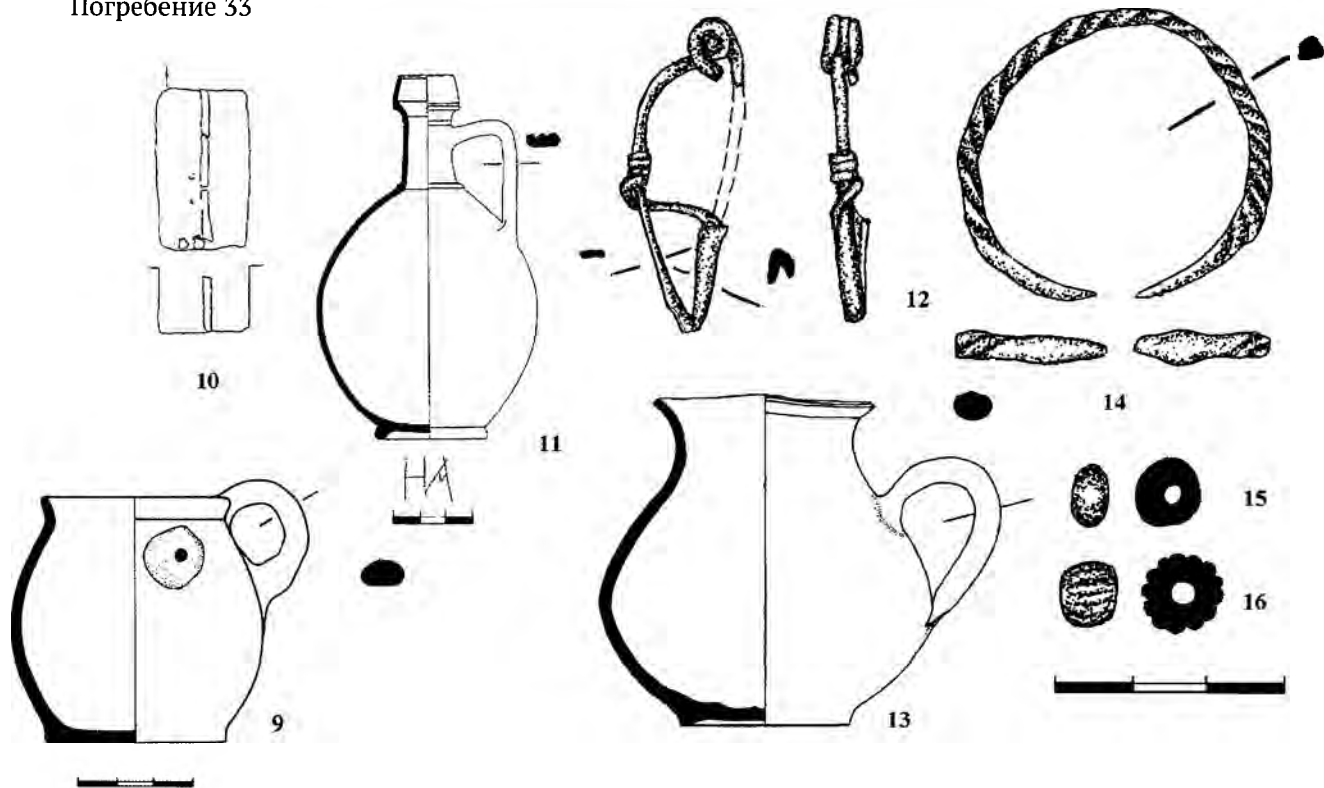
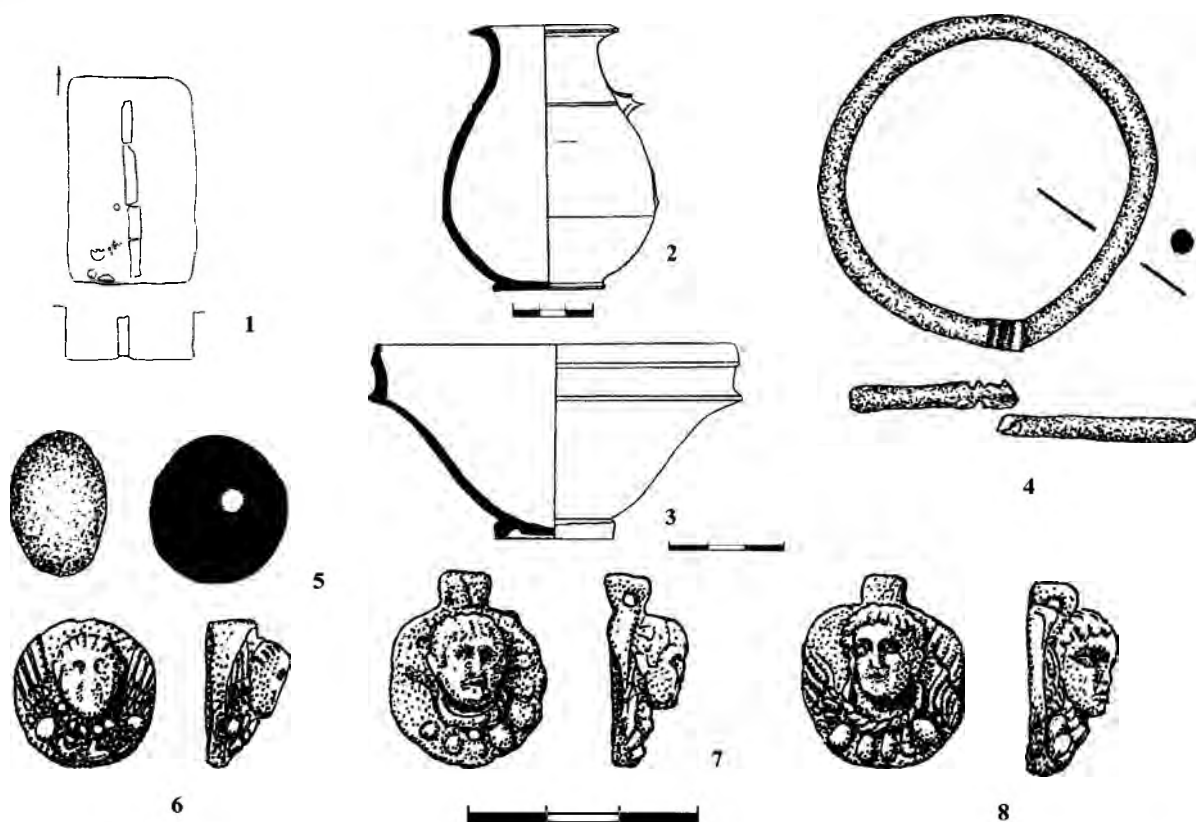

Погребение 35



Таблица 22. Погребения 32, 35

1, 9 – планы погребений; 2, 3, 15, 16 – глина; 4, 13 – бронза; 5 – мел; 6–8 – фаянс; 10–12 – железо; 14 – гагат

Погребение 34

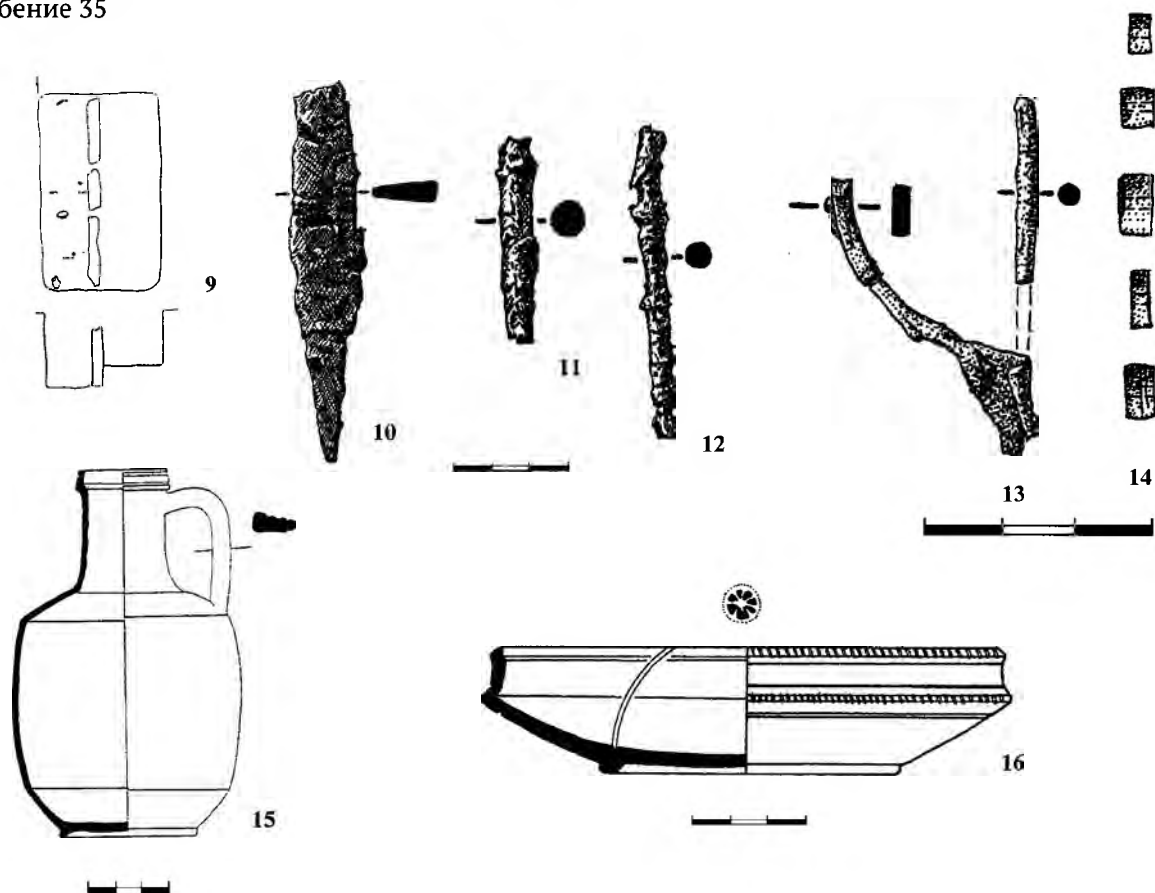

Таблица 23. Погребение 34

1 – план погребения; 2–4, 8, 11 – глина; 5, 6 – железо; 7, 9, 10, 12 – бронза

Погребение 36

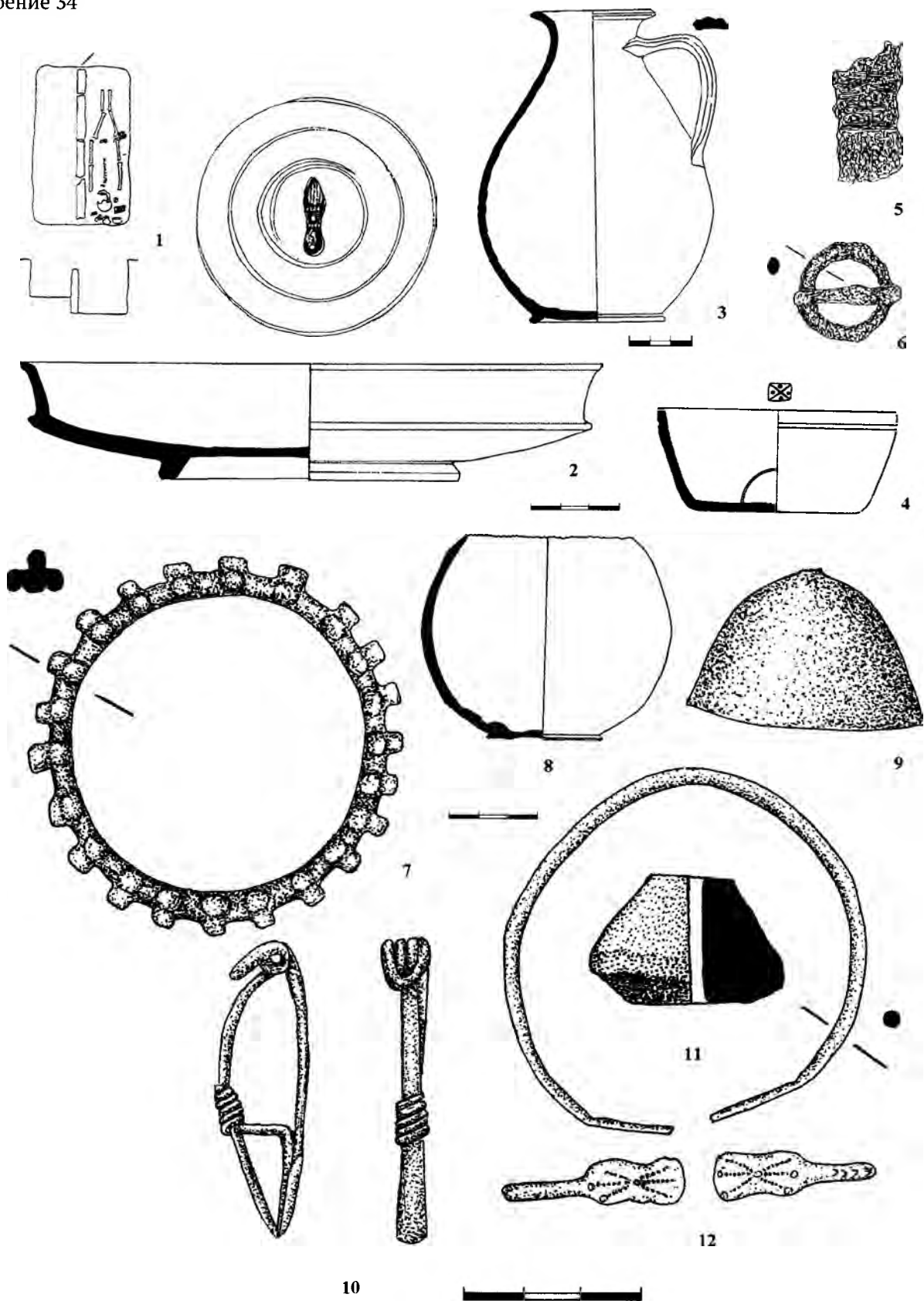
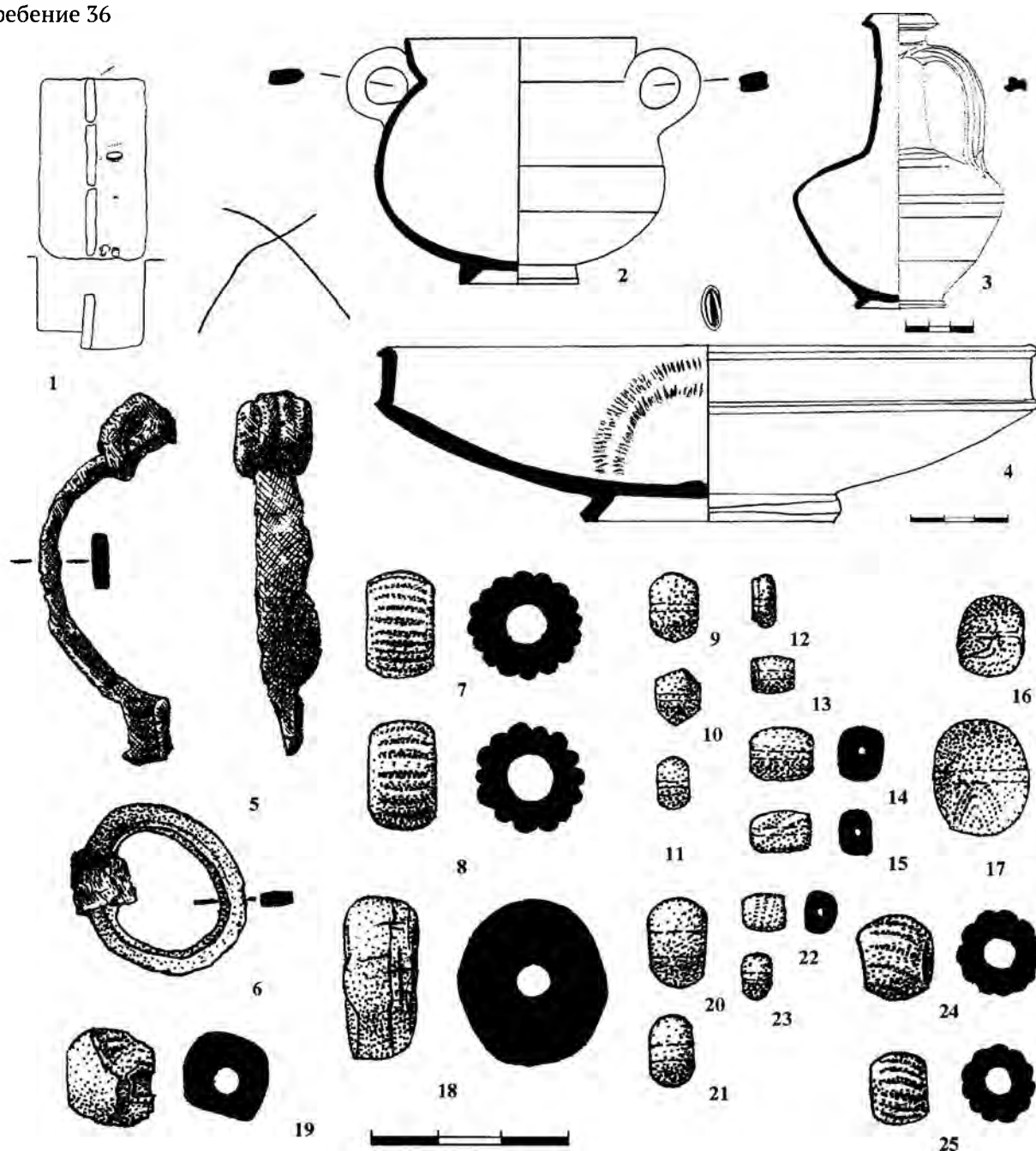

Погребение 37



Таблица 24. Погребения 36, 37

1, 26 – планы погребений; 2–4, 27 – глина; 5, 28 – железо; 6 – бронза, железо; 7, 8, 24, 25 – фаянс; 20–23 – сердолик; 16, 17, 19 – стекло; 18 – гагат

Погребение 38

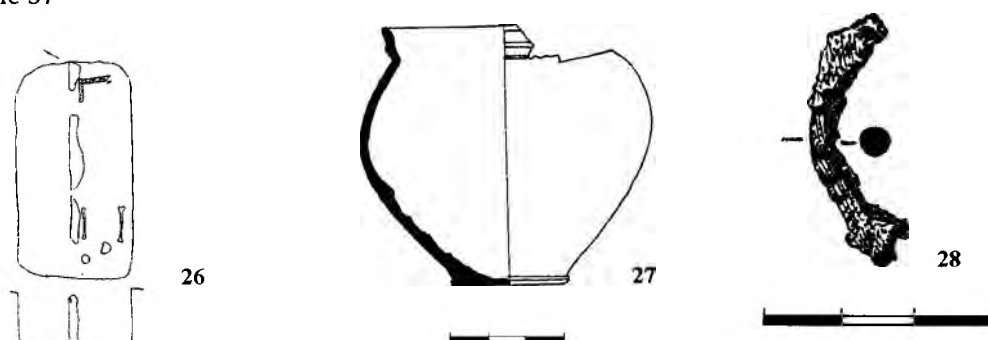
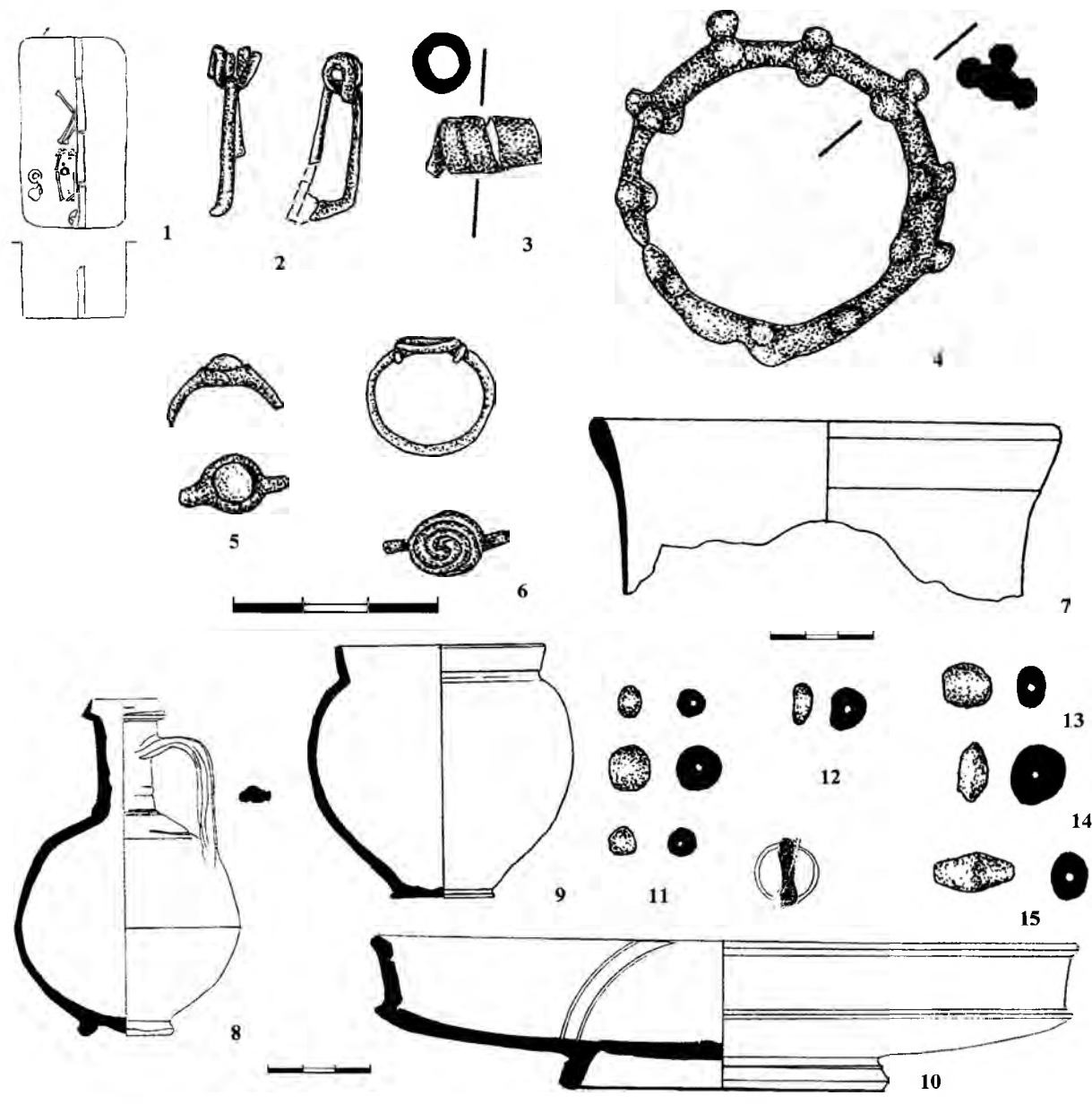

Погребение 42



Таблица 25. Погребения 38, 42

1, 16 – планы погребений; 2–4, 6, 17 – бронза; 5 – бронза, стекло; 7 – стекло; 8–10, 19 – глина; 11–14 – сердолик; 15 – гагат; 18 – фаянс

Погребение 39(1)

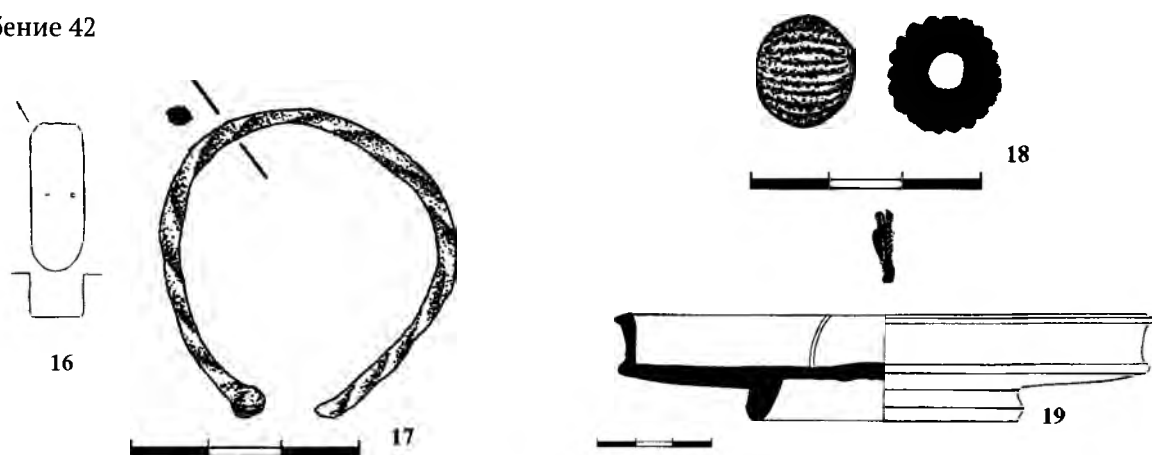
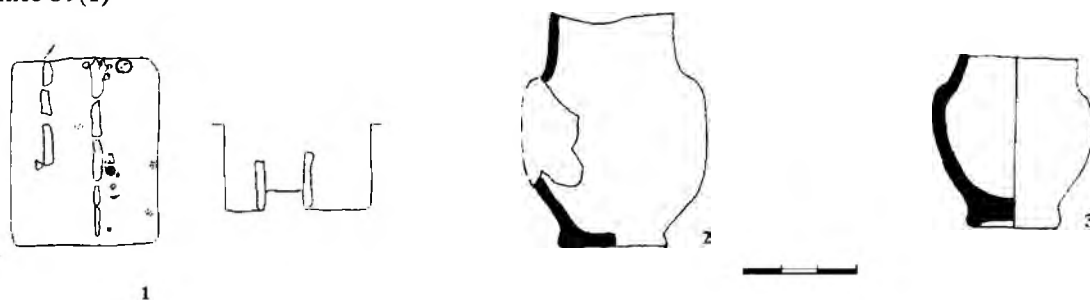

Погребение 39(2)



Таблица 26. Погребения 39(1), 39(2)

1 – план погребения; 2–6, 12 – глина; 7–11 – бронза

Погребение 39(2)

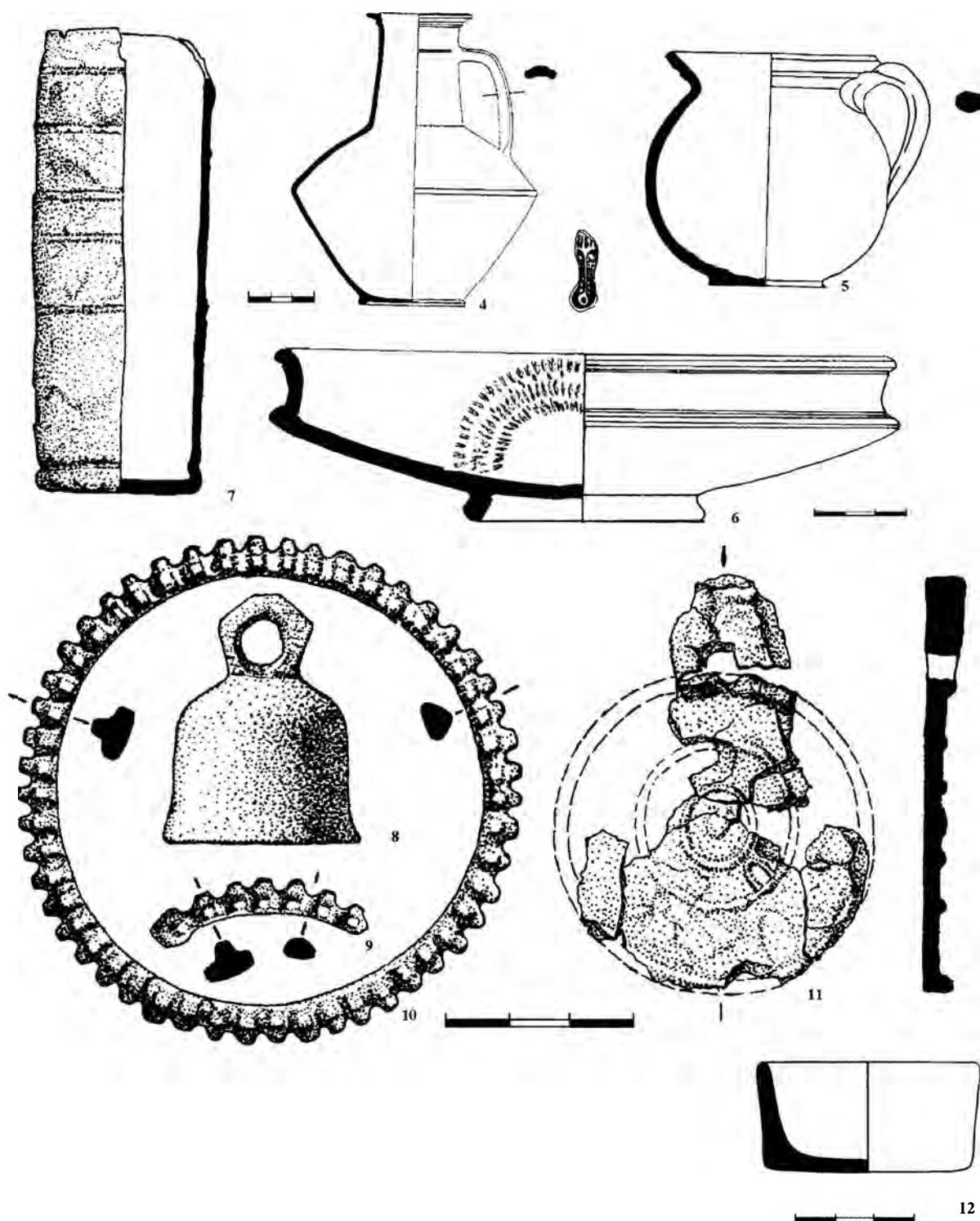
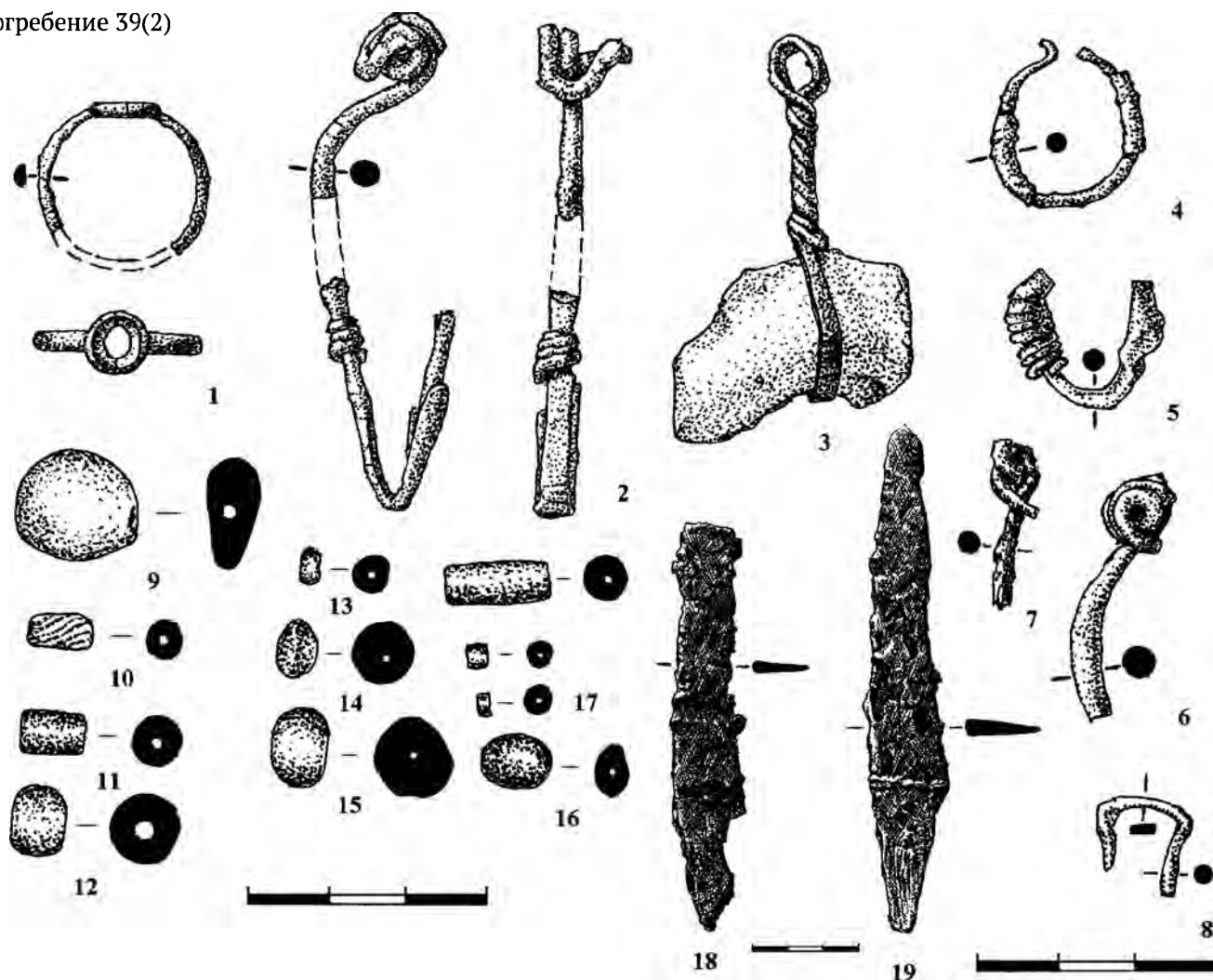

Погребение 43



Таблица 27. Погребения 39(2), 43

1, 2, 5-8, 21-23 - бронза; 3 - бронза, стекло; 4 - серебро; 9 - янтарь; 10-12 - стекло; 13-16 - сердолик; 17 - гагат; 18, 19 - железо; 20 - план погребения

Погребение 40

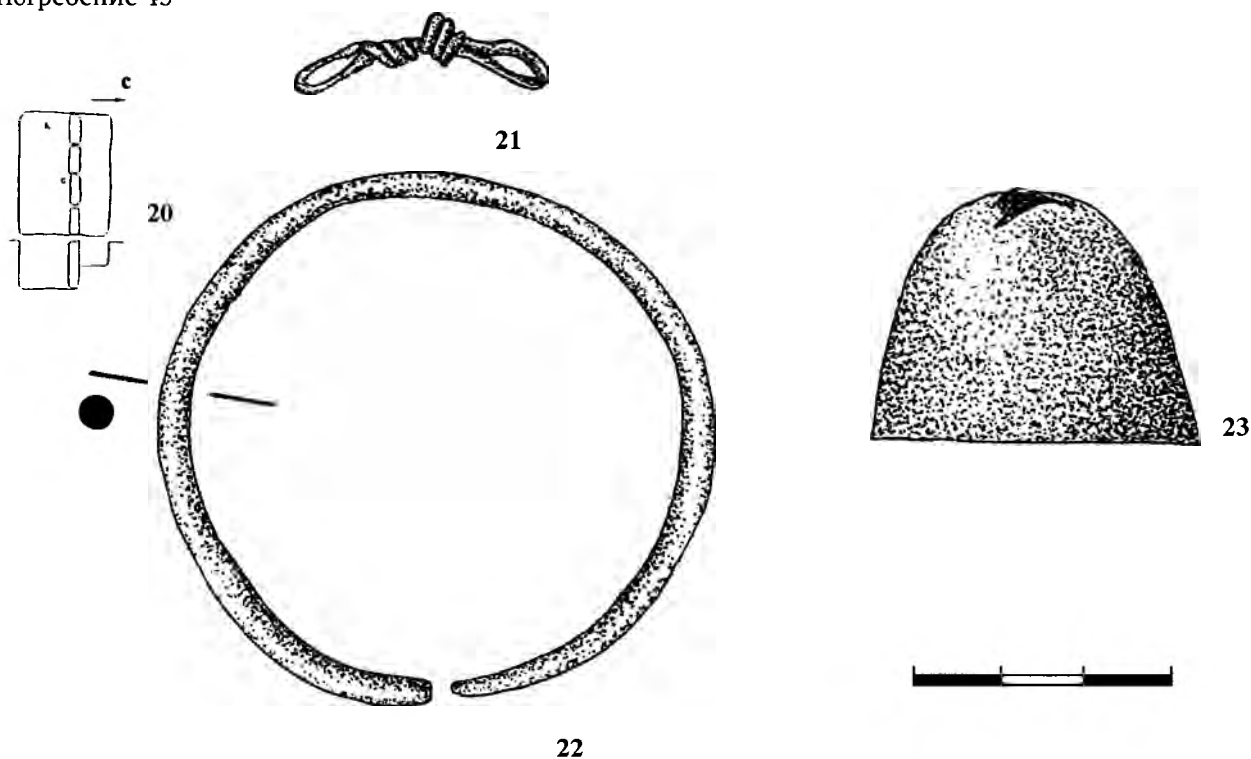
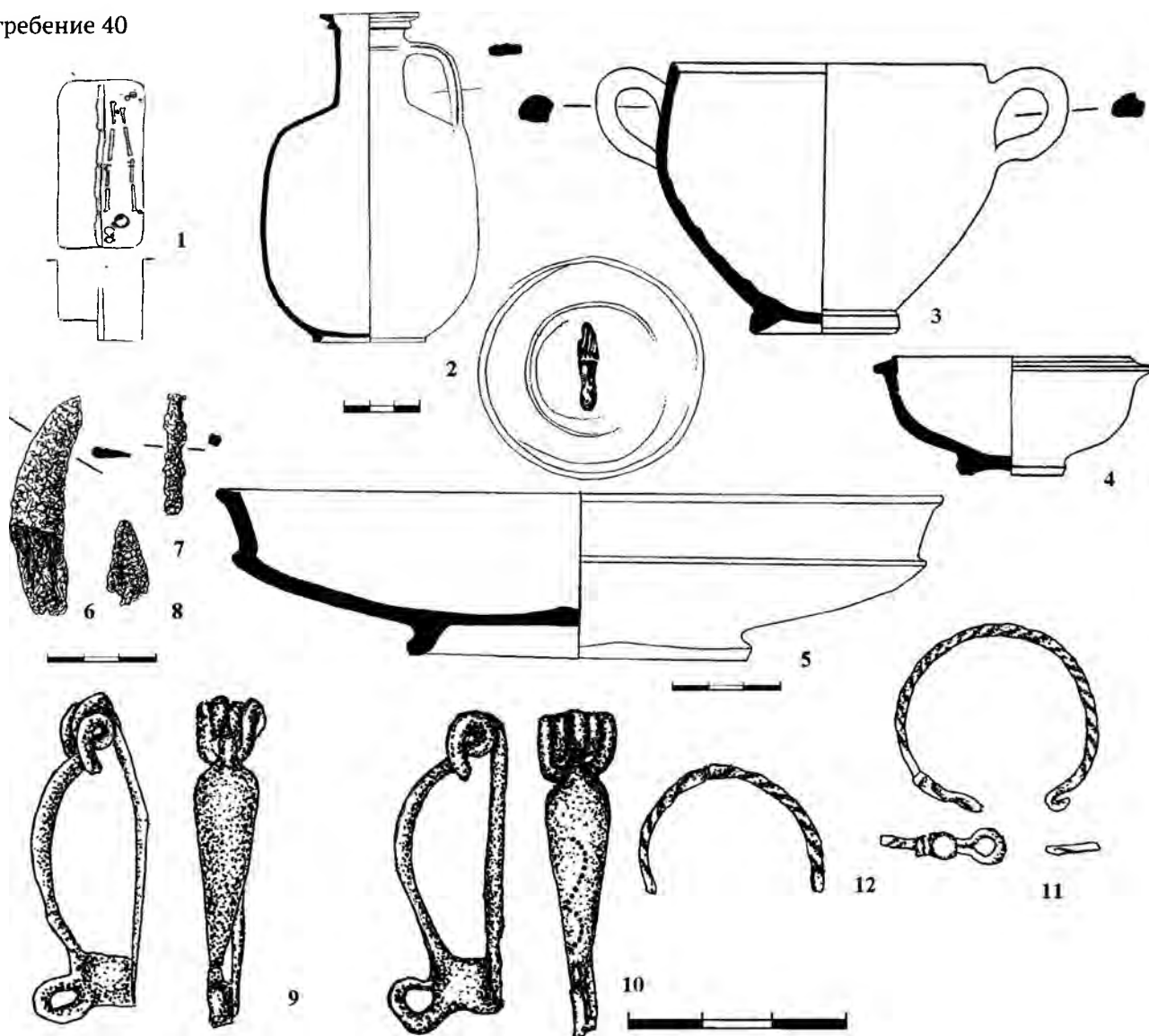

Погребение 44



Таблица 28. Погребения 40, 44

1, 13 – планы погребений; 2–5, 14–18 – глина; 6–8 – железо; 9–12 – бронза; 19 – гагат

Погребение 41

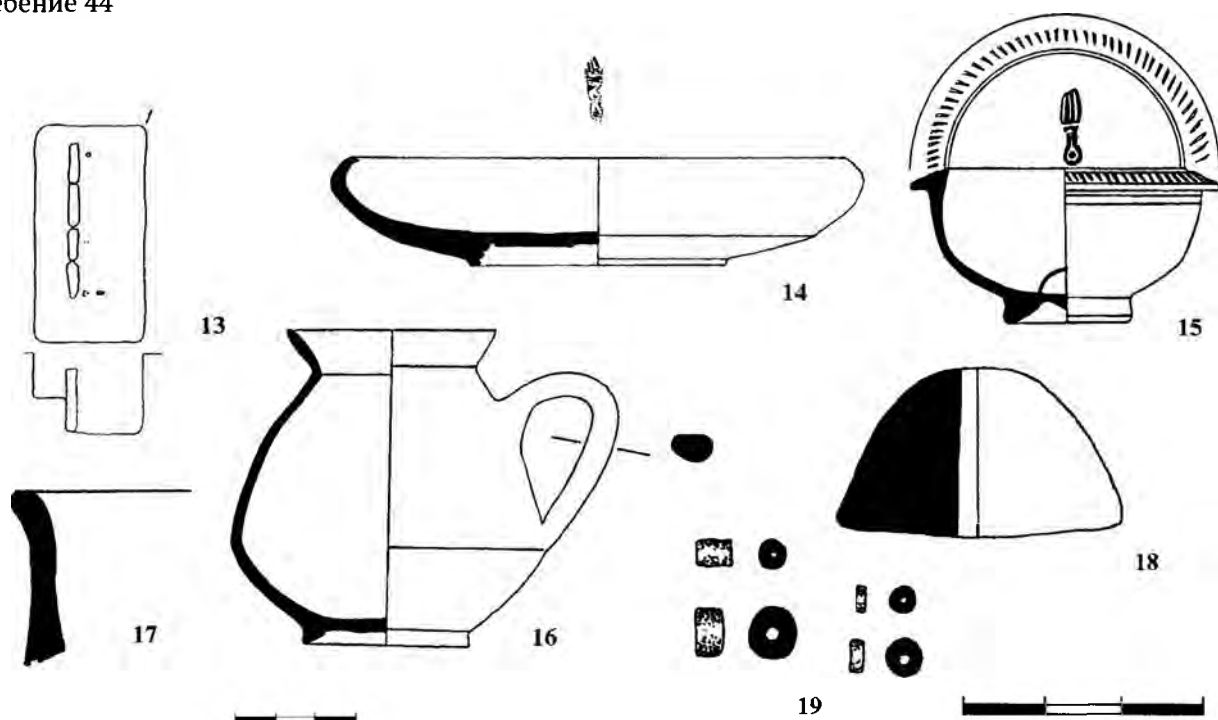

Таблица 29. Погребение 41

1 – план погребения; 2–5, 8 – глина; 6, 7 – железо; 9, 10 – бронза; 11 – сердолик; 12 – стекло; 13 – гагат

Погребение 45

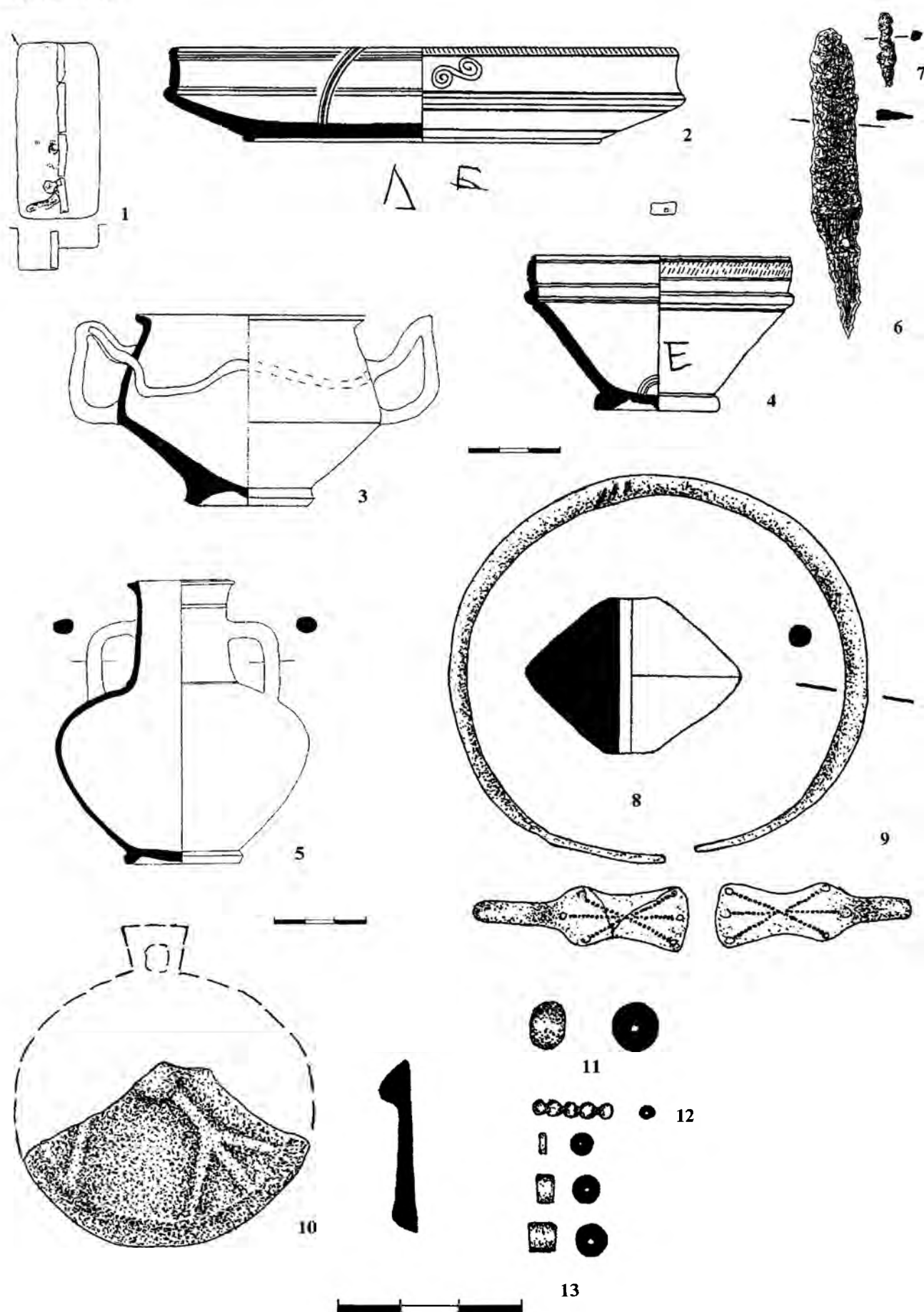

Таблица 30. Погребение 45
1 – план погребения; 2-5 – глина; 6, 7 – железо; 8-11 – сердолик; 12 – бронза; 13 – фаянс; 14 – стекло

Погребение 46

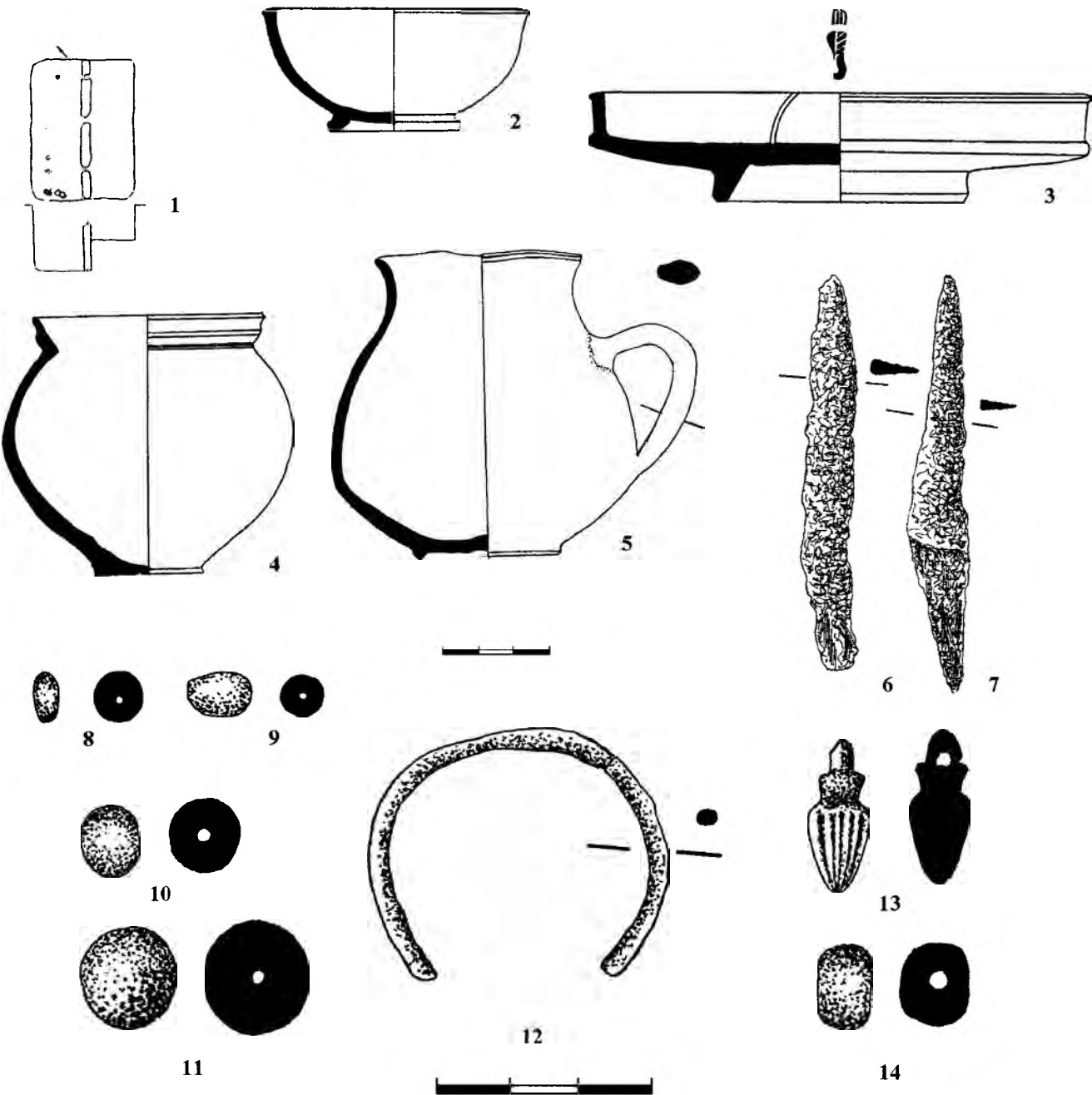

Таблица 31. Погребение 46
1 – план погребения; 2–4 – глина; 5–7 – бронза, стекло; 8 – железо; 9, 10 – бронза

Погребение 47

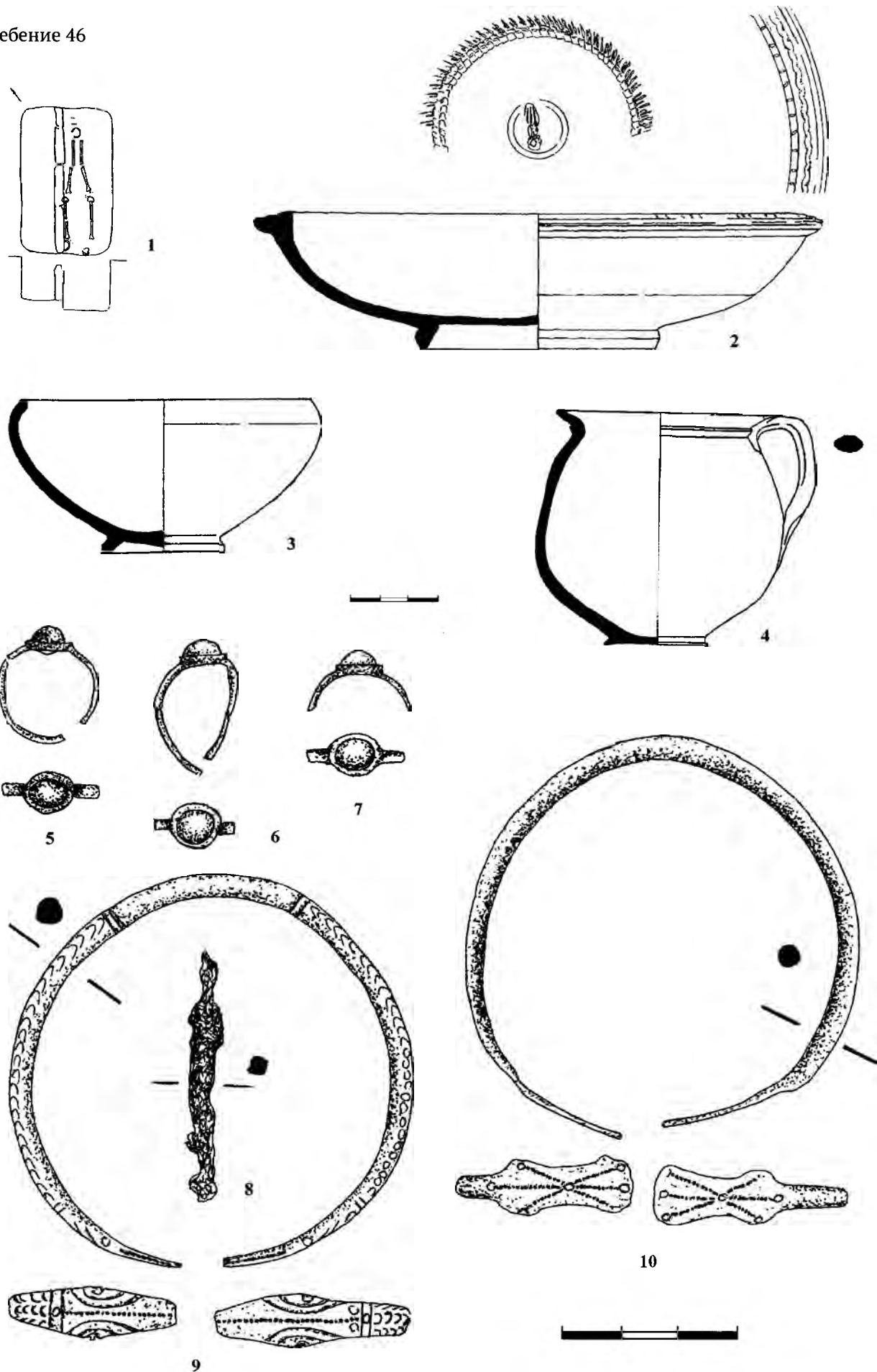

Таблица 32. Погребение 47

1 – план погребения; 2, 3 – глина; 4 – стекло; 5 – бронза, железо; 6 – железо; 7 – бронза, стекло; 9 – бронза; 10–13 – янтарь; 14, 22–26 – стекло; 15–18 – сердолик; 19–21 – агат

Погребение 48

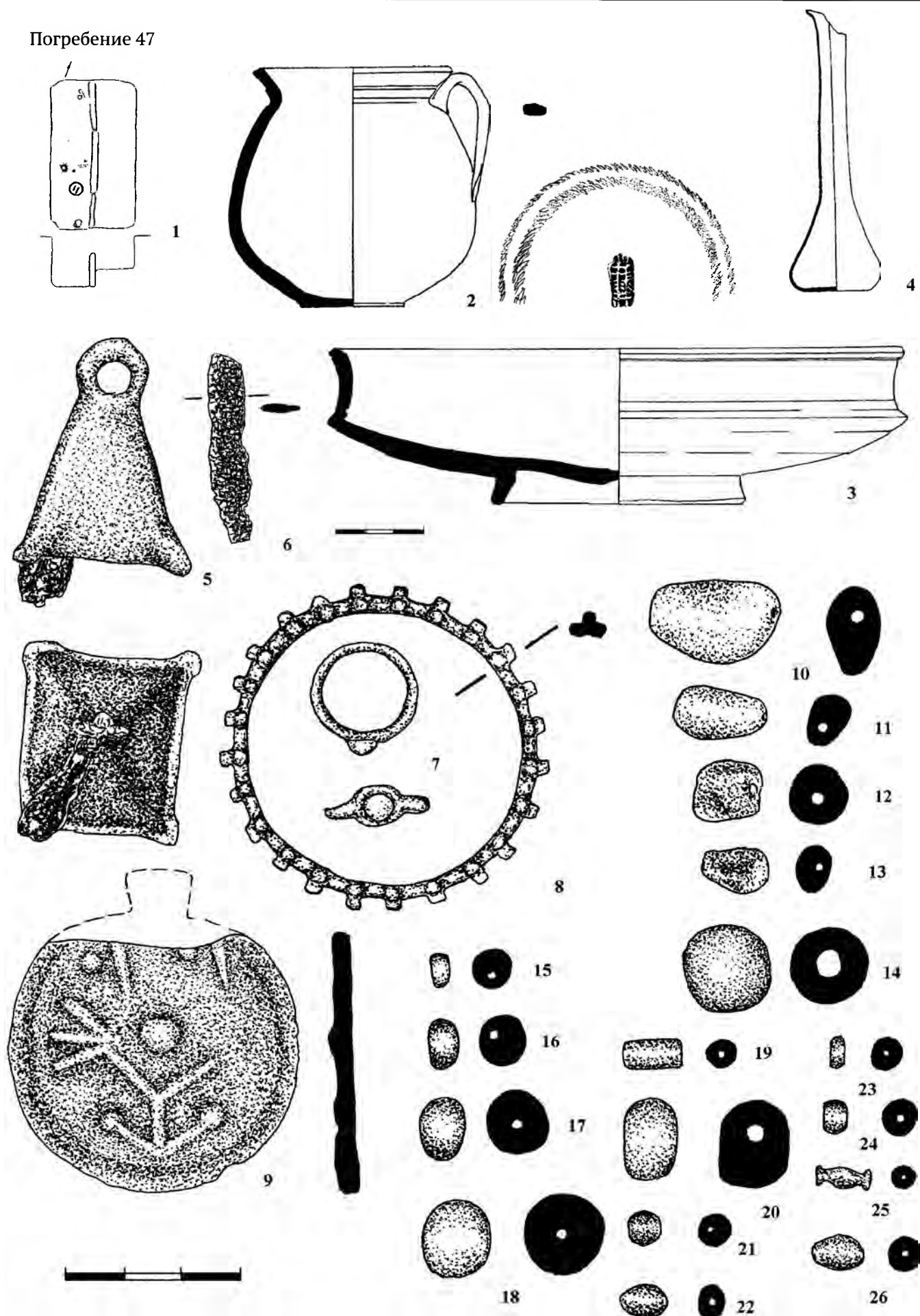
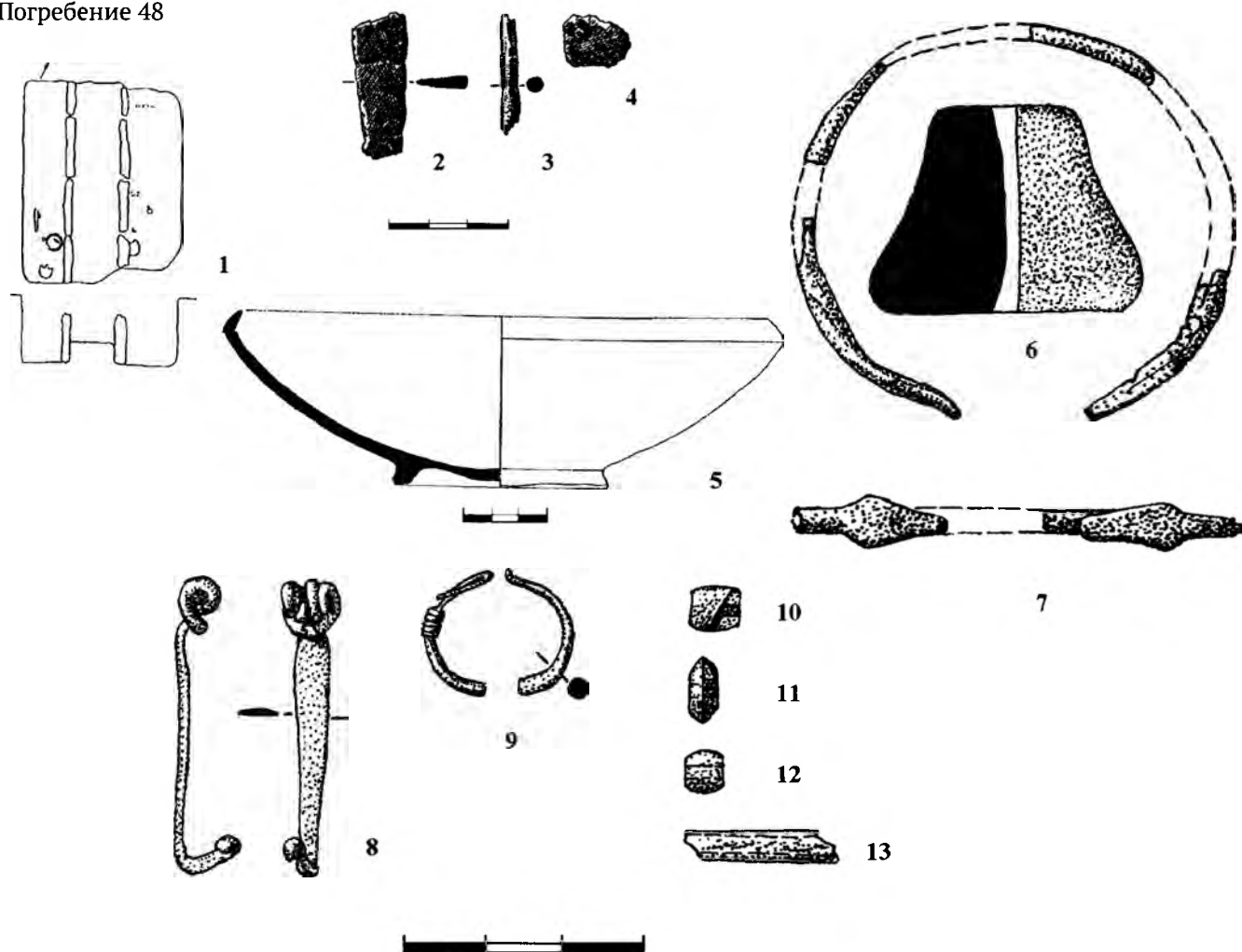

Погребение 49



Таблица 33. Погребения 48, 49

1, 14 – планы погребений; 2-4 – железо; 5, 6, 22, 23 – глина; 7-9, 15, 16 – бронза; 10 – гагат; 11 – сердолик; 12, 13, 17, 18, 20 – стекло; 19 – фаянс; 21 – янтарь

Погребение 50

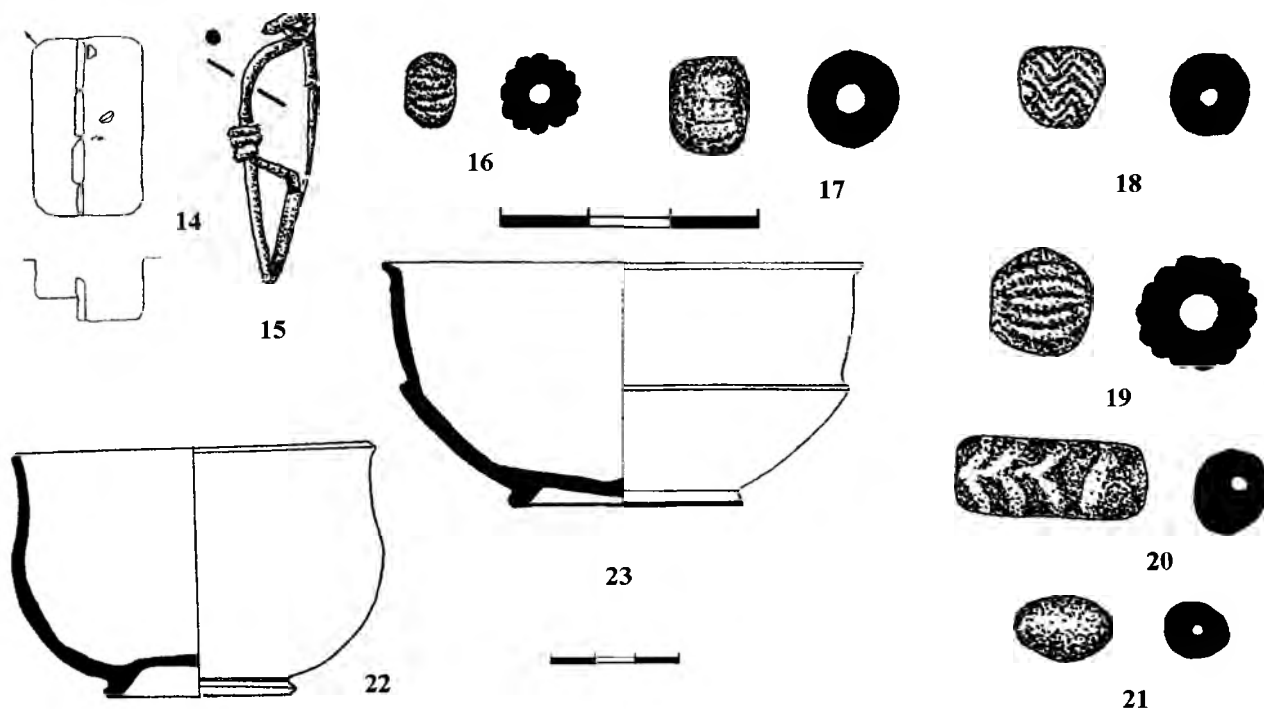
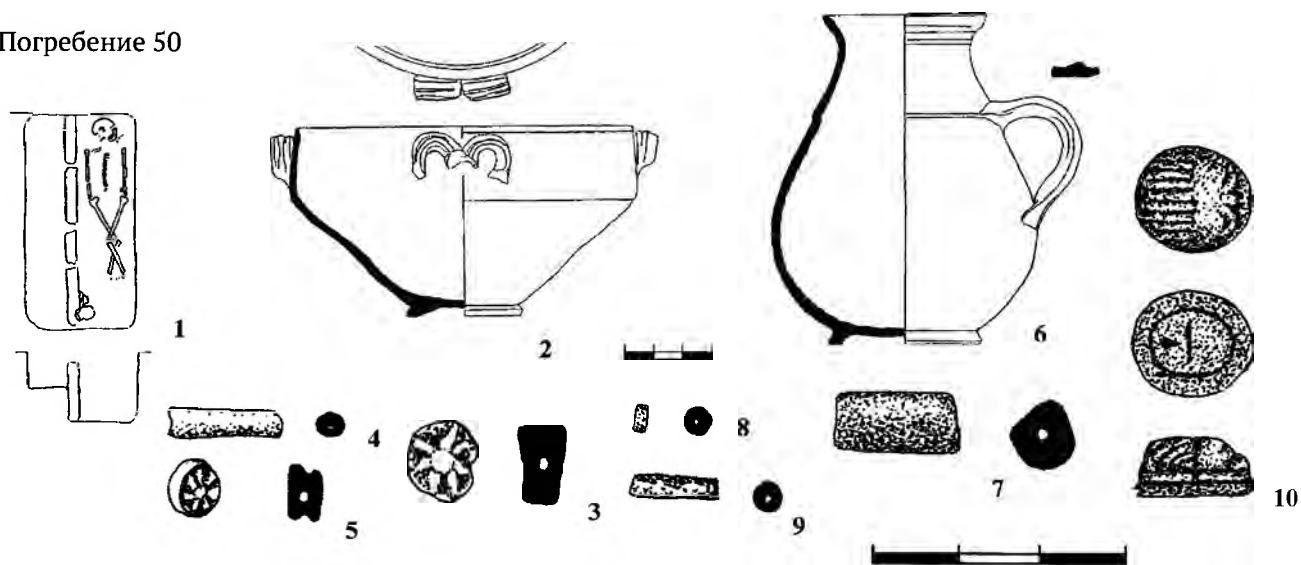

Погребение 51

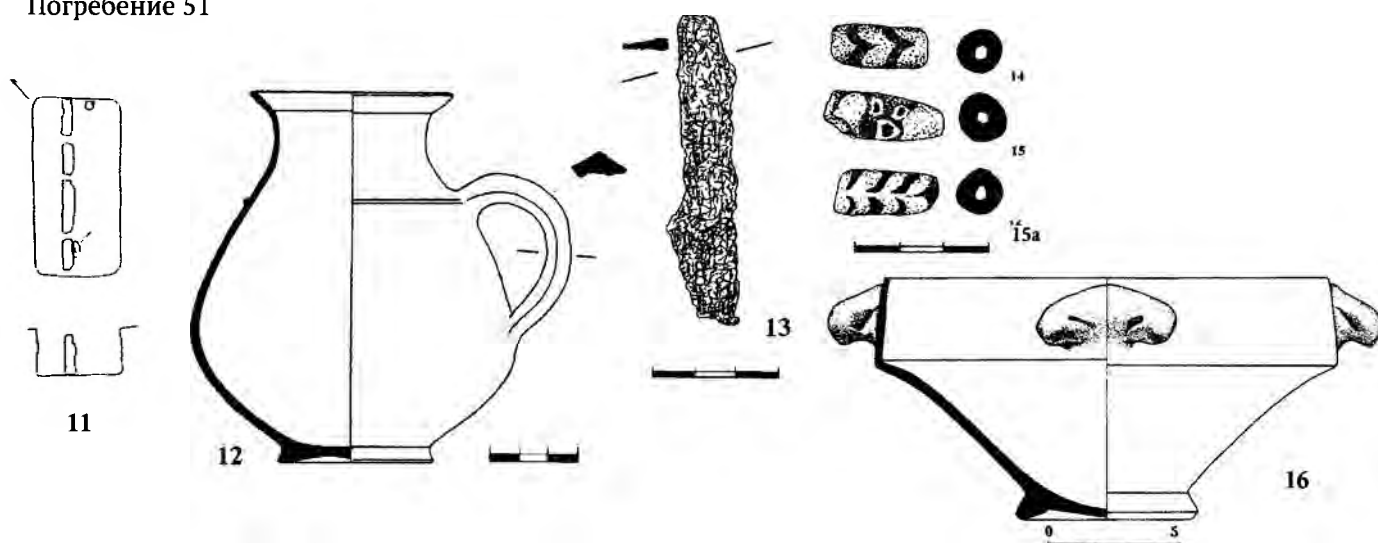

Погребение 52



Таблица 34. Погребения 50–52

1, 11, 17 – планы погребений; 2, 6, 12, 21, 22 – глина; 3–5, 14–16 – стекло; 7–9 – гагат; 10 – фаянс; 13 – железо; 18–20 – бронза

Погребение 53

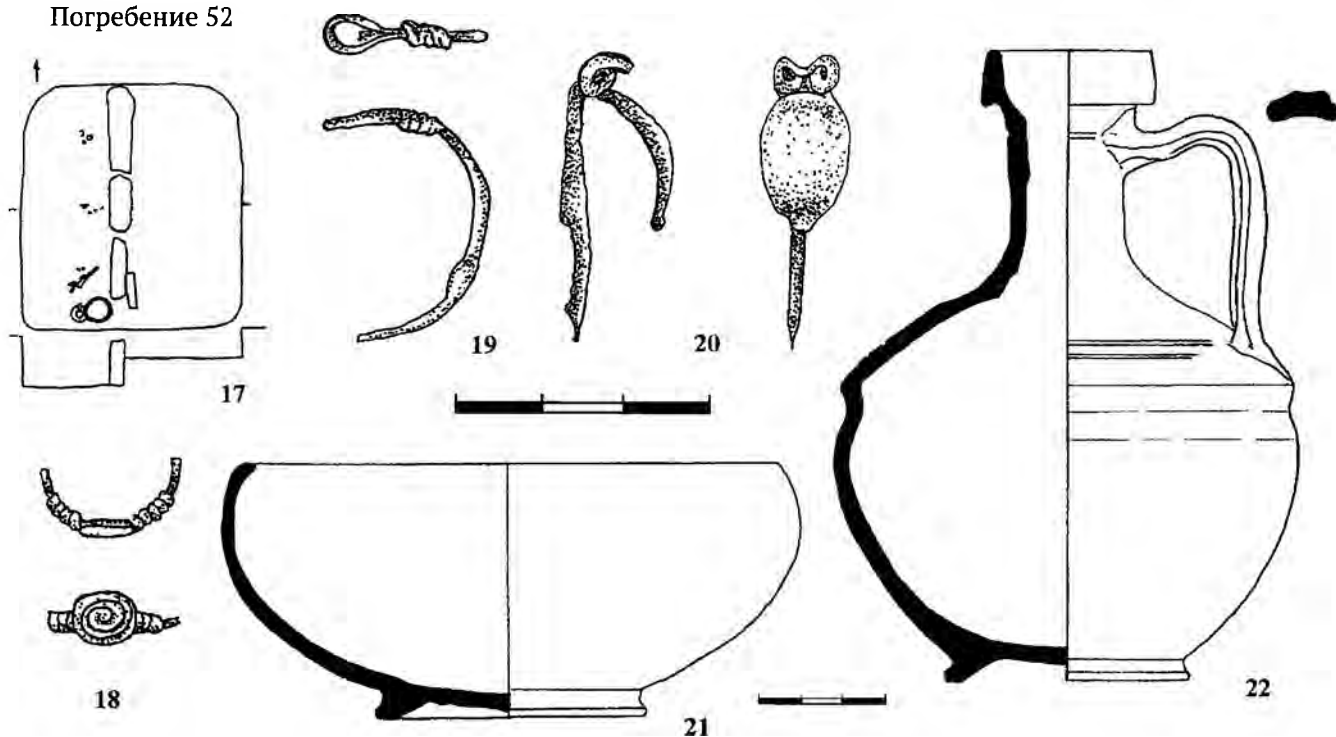
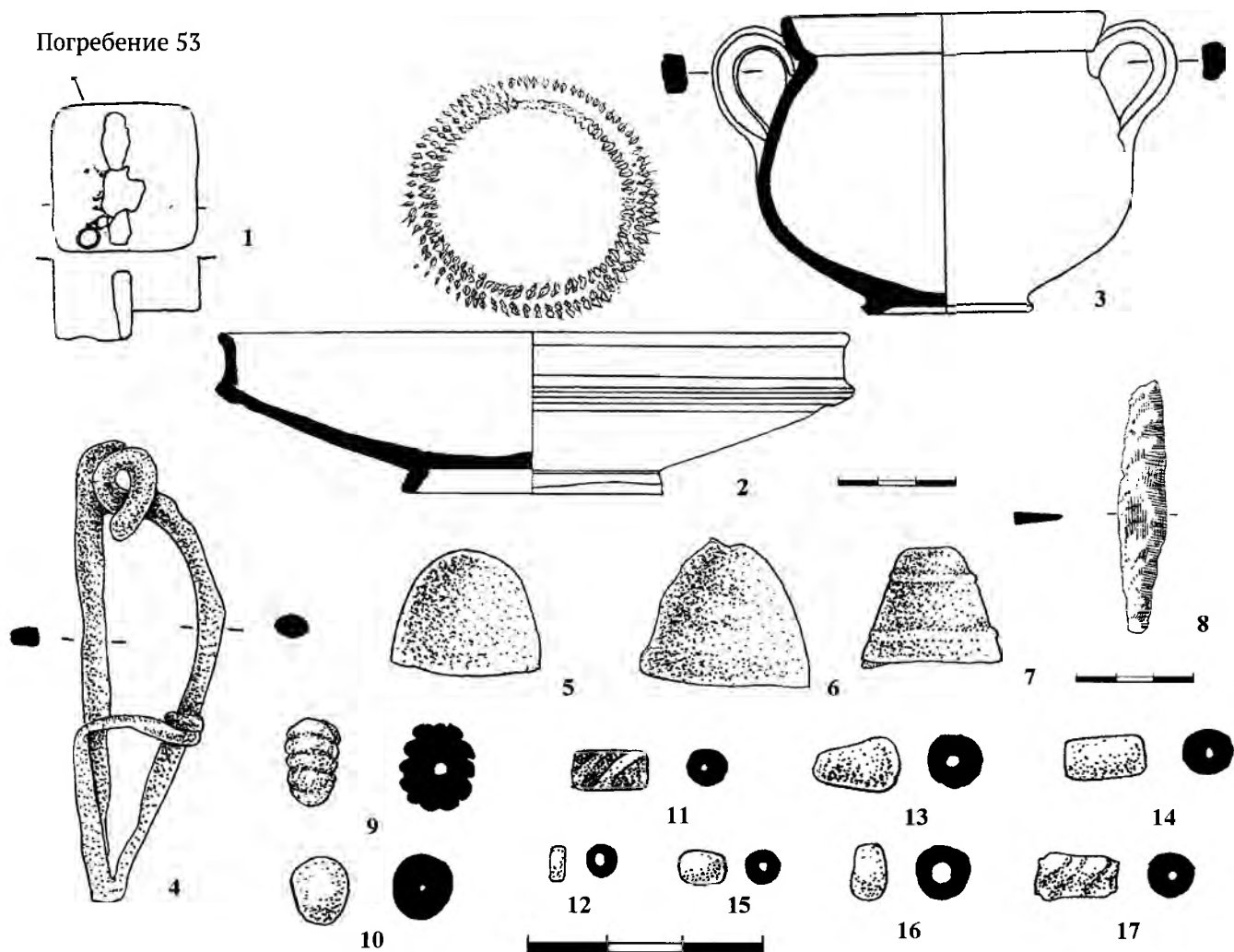

Погребение 54



Таблица 35. Погребения 53, 54

1, 18 – планы погребений; 2, 3, 19–21 – глина; 4–7 – бронза; 8 – железо; 9 – фаянс; 10 – сердолик; 11–17 – стекло

Погребение 55

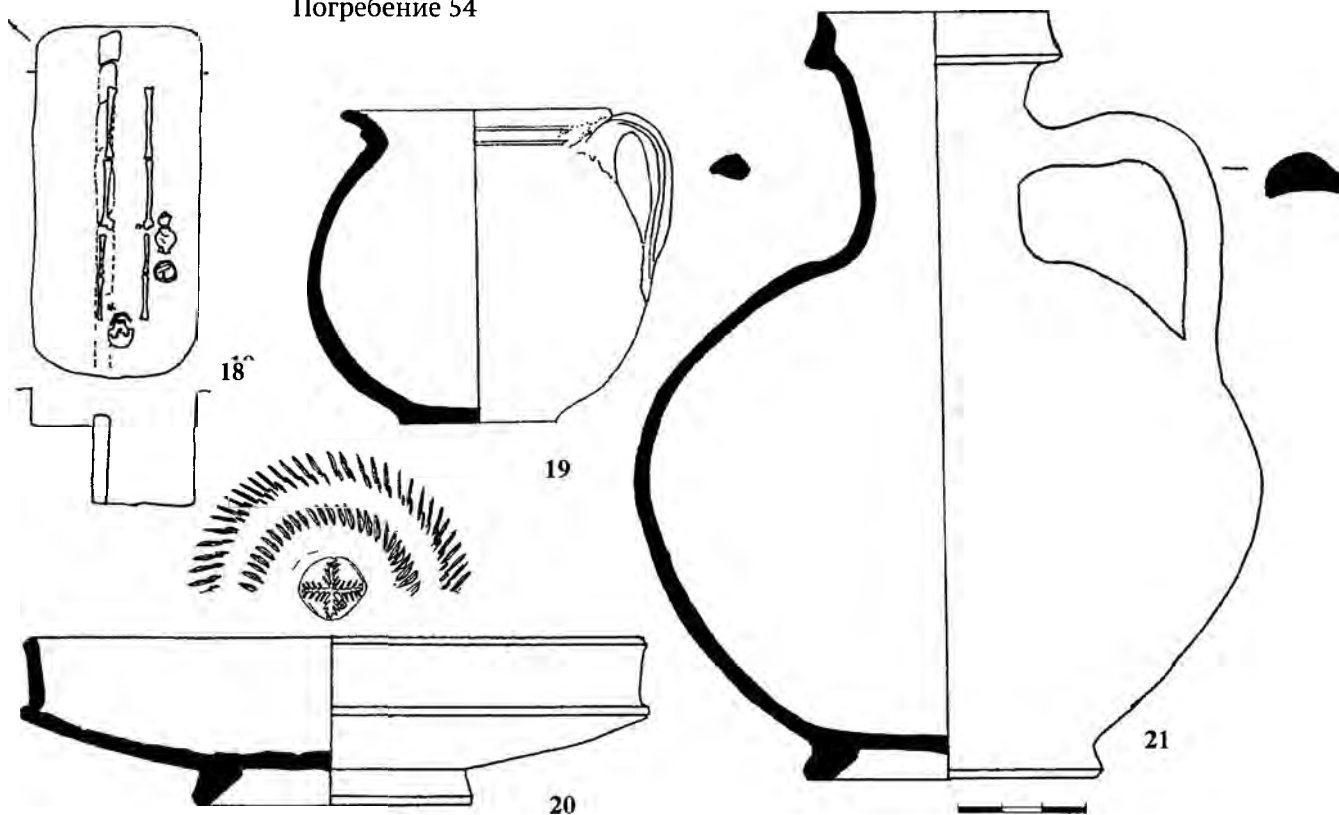
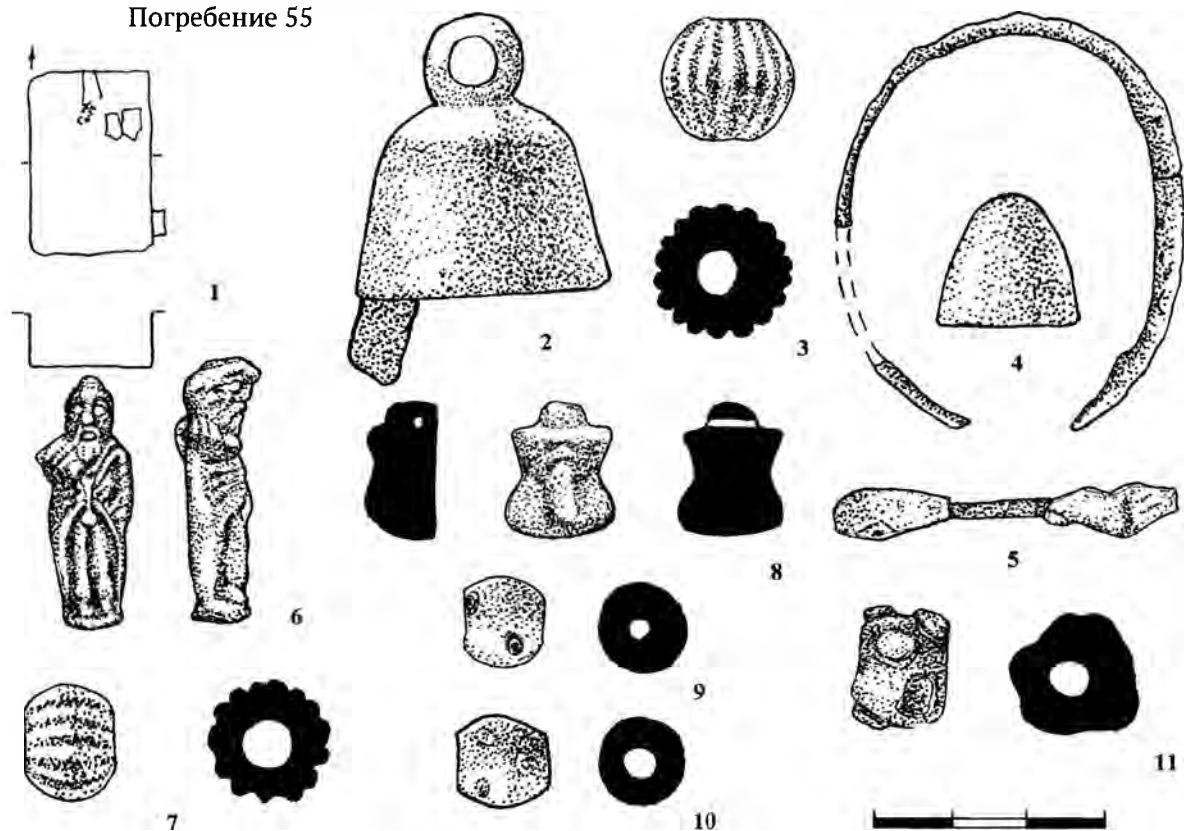

Погребение 56

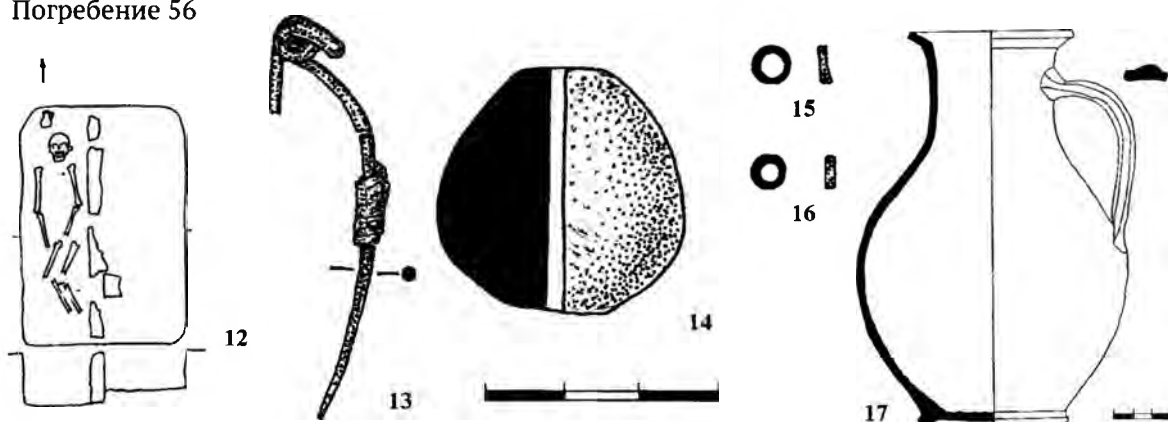

Погребение 57



Таблица 36. Погребения 55-57

1, 12, 18 – планы погребений; 2, 4, 5, 13, 22 – бронза; 3, 6-8, 15, 16, 19, 25 – фаянс; 9-11, 20, 21, 26 – стекло; 14, 17, 23, 24 – глина

Погребение 58

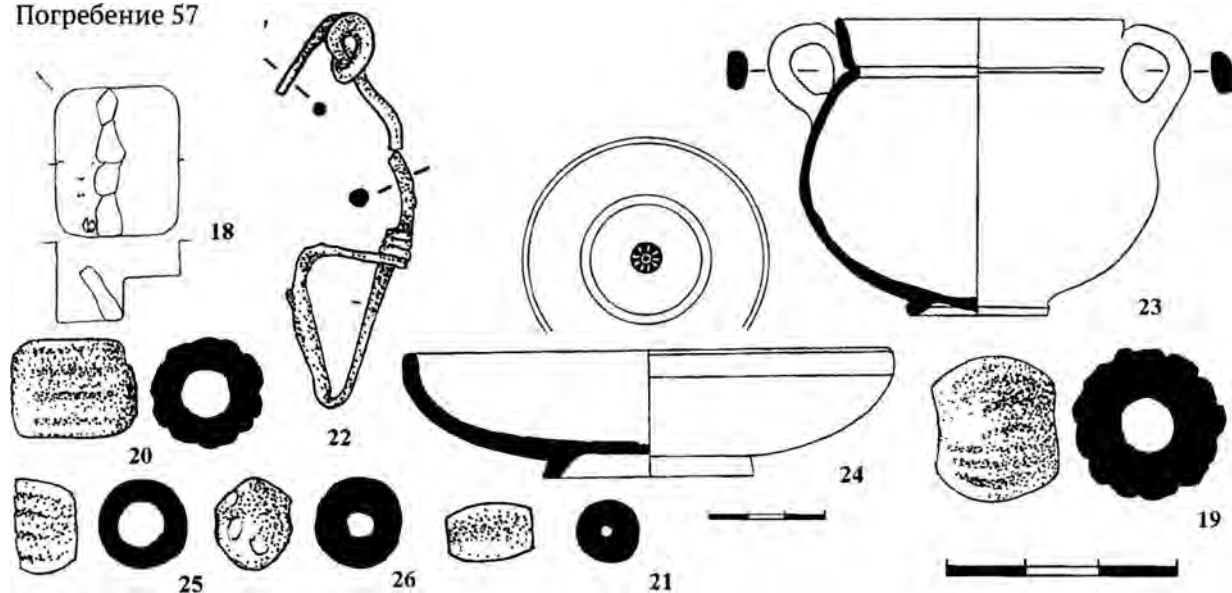

Таблица 37. Погребение 58

1 – план погребения; 2–4, 16 – глина; 5, 6 – бронза; 7, 8 – бронза, стекло; 9–12 – гагат; 13–15 – сердолик

Погребение 59

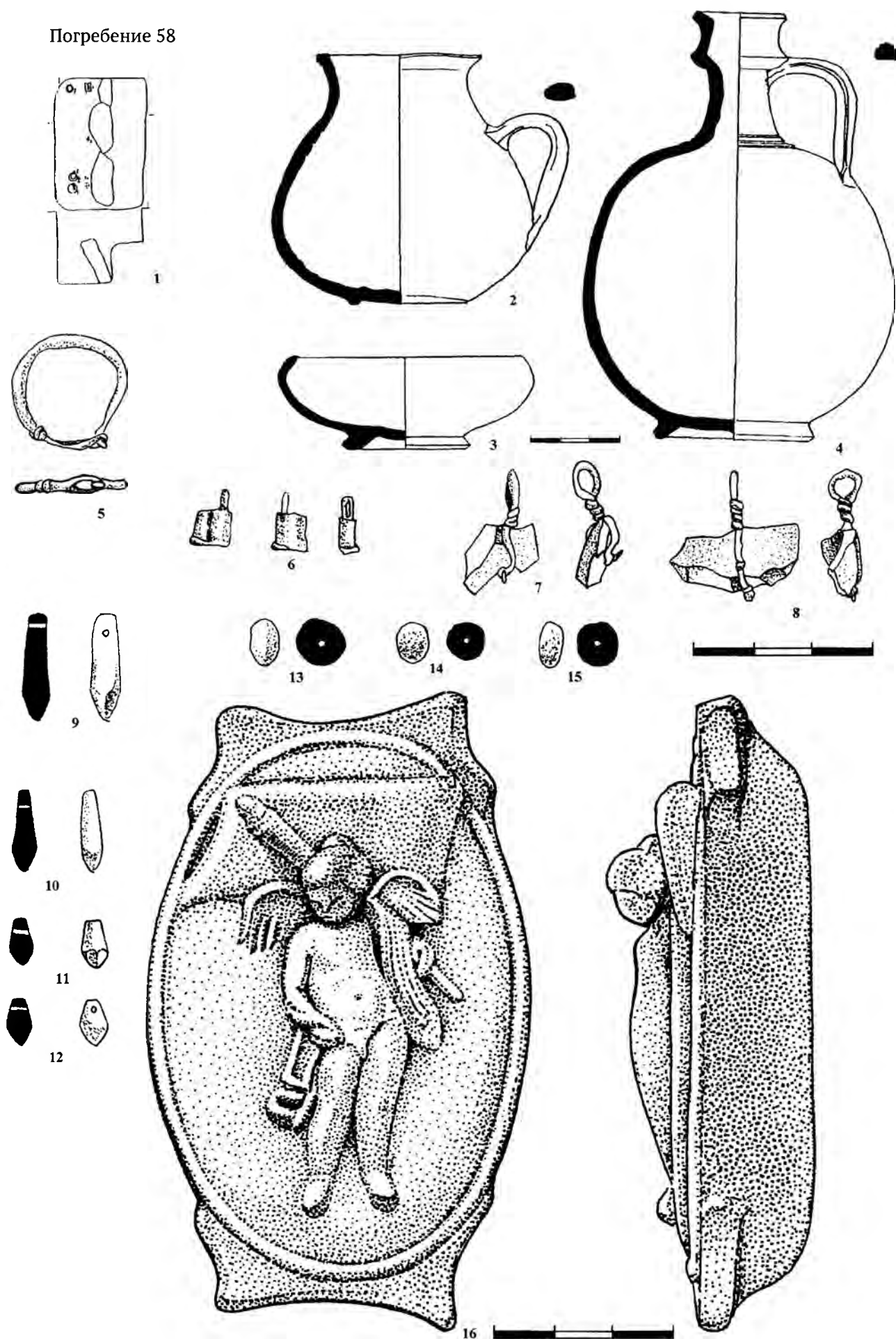
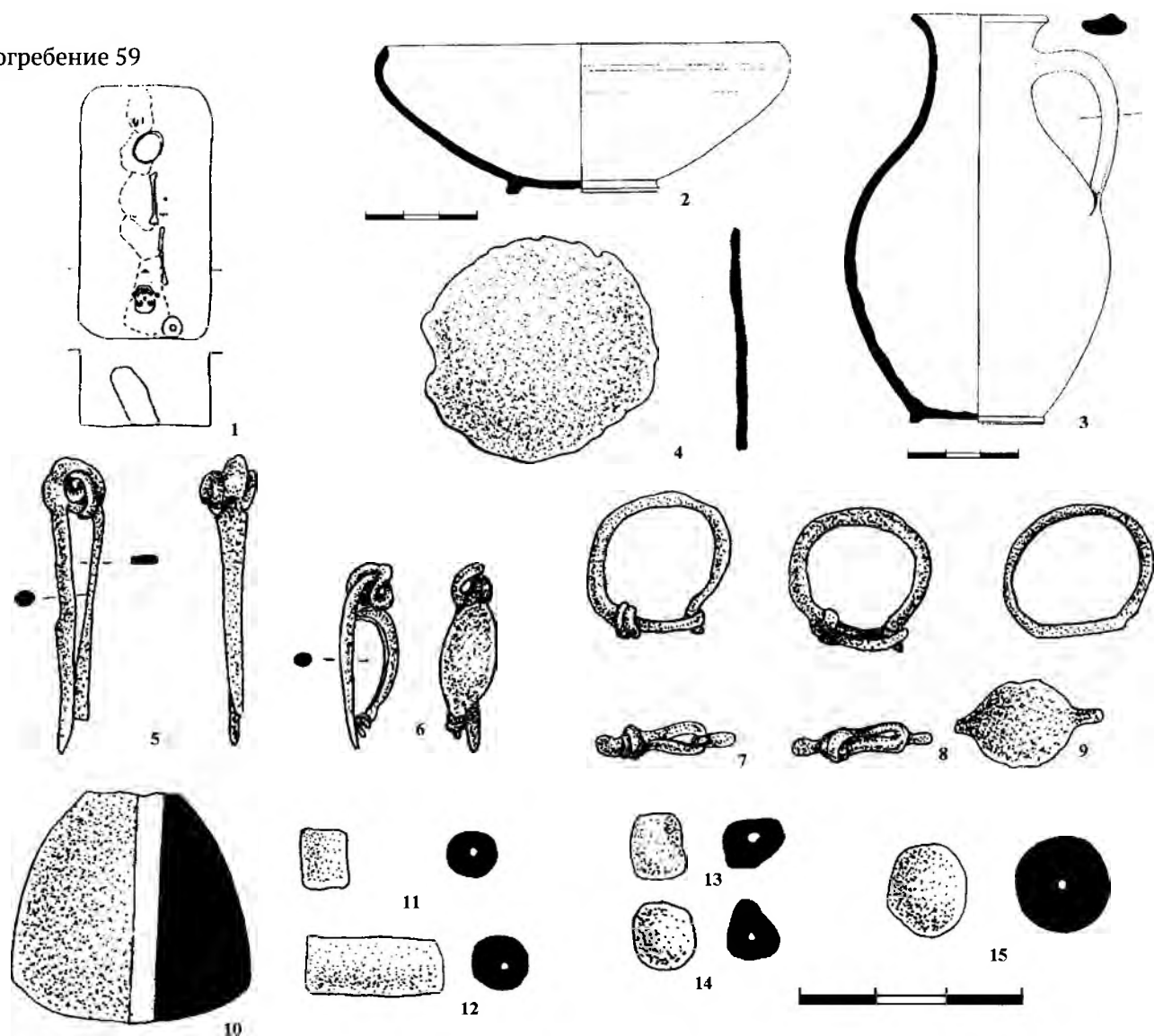

Погребение 60



Таблица 38. Погребения 59, 60

1, 16 – планы погребений; 2, 3, 10, 20, 21 – глина; 4–6, 9, 17–19 – бронза; 7, 8 – серебро; 11, 12 – гагат; 13, 14 – янтарь; 15 – сердолик

Погребение 61

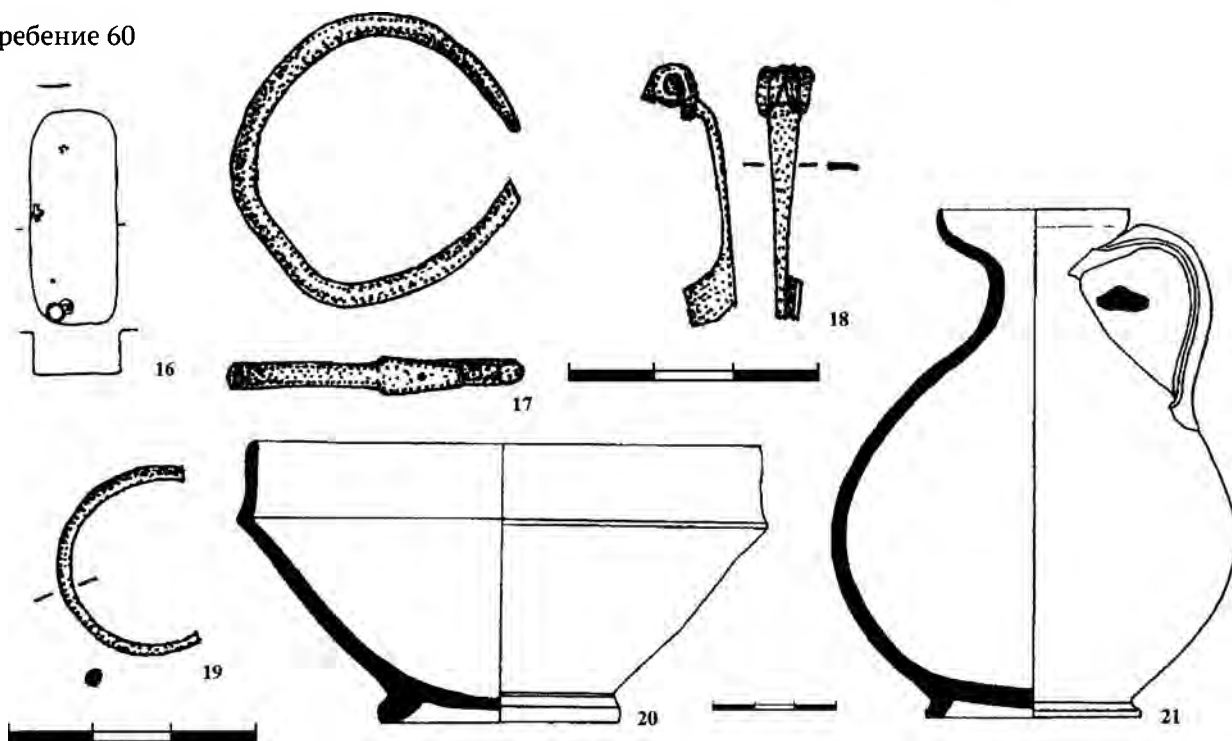
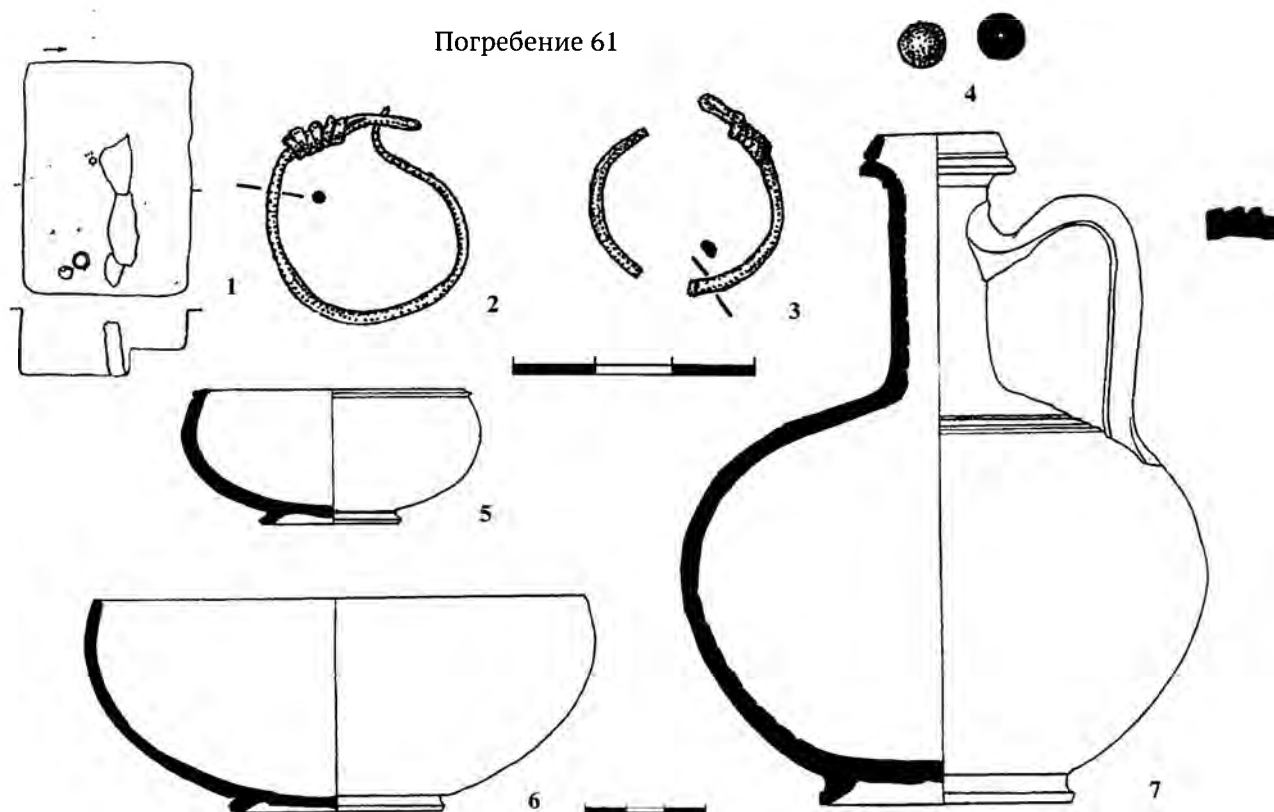

Погребение 62



Таблица 39. Погребения 61, 62

1, 8 – планы погребений; 2, 3, 9, 10 – бронза; 4 – сердолик; 5–7, 11–13 – глина

Погребение 63

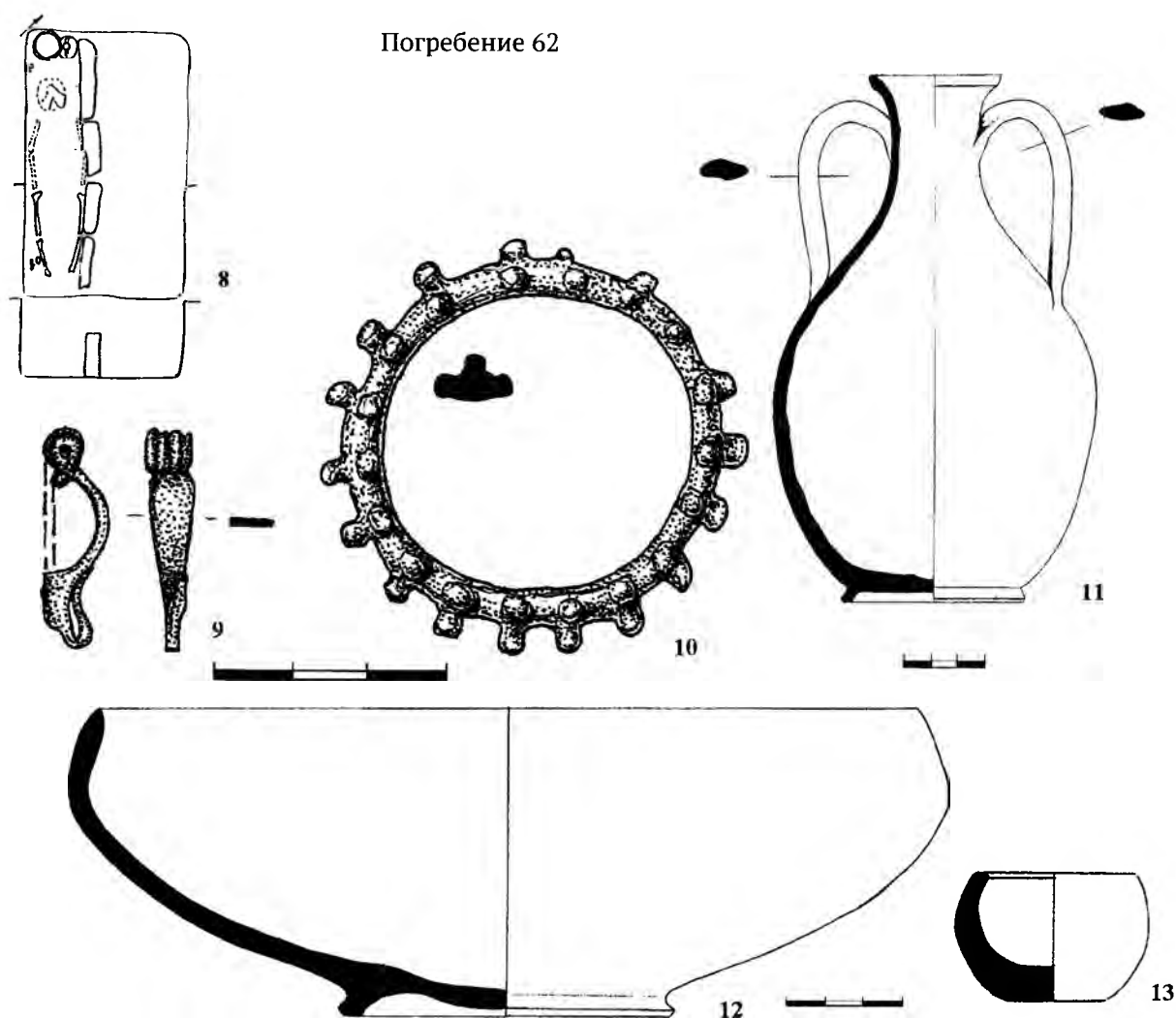
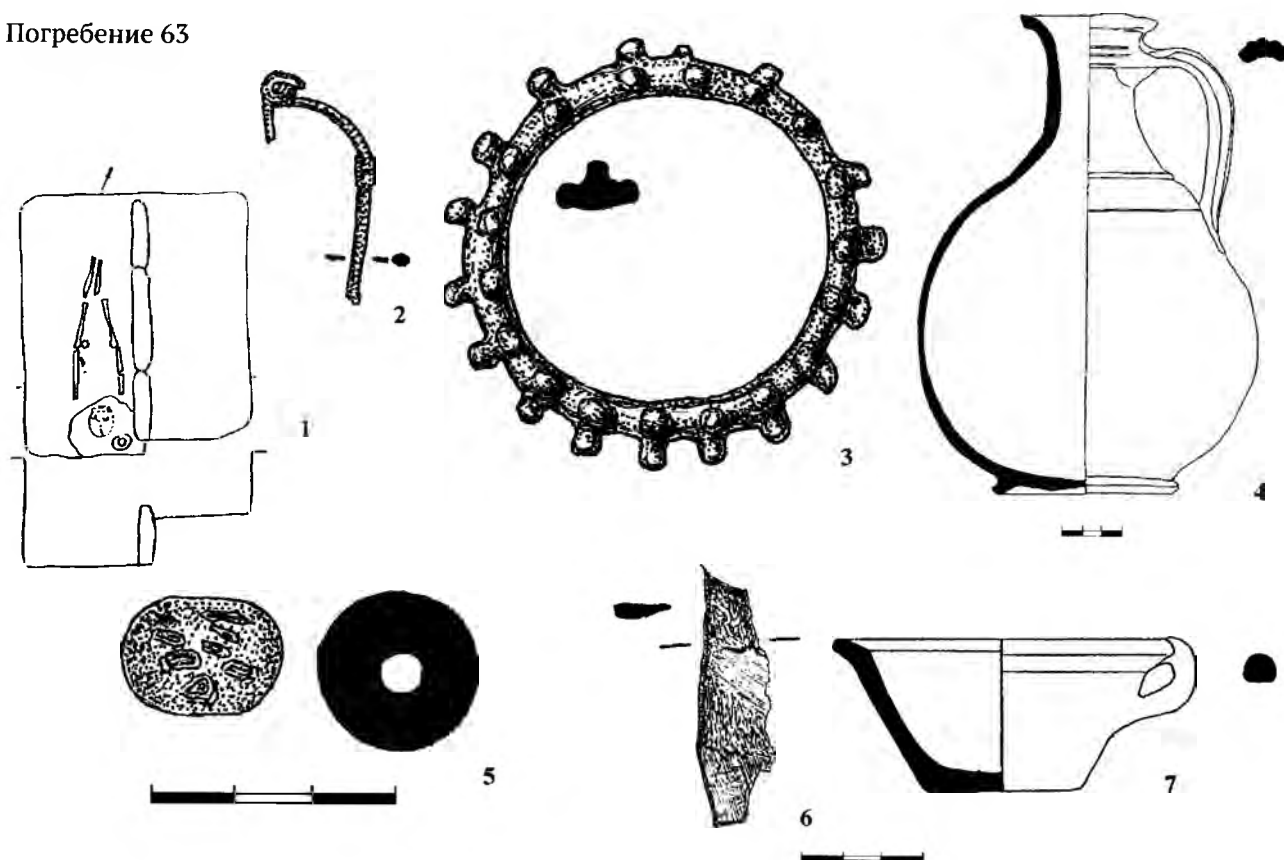

Погребение 64



Таблица 40. Погребения 63, 64

1, 8 – планы погребений, 2, 3, 9, 10 – бронза; 4, 7, 11 – глина; 5, 13 – стекло; 6, 14–17 – железо; 12 – фаянс



Погребение 65

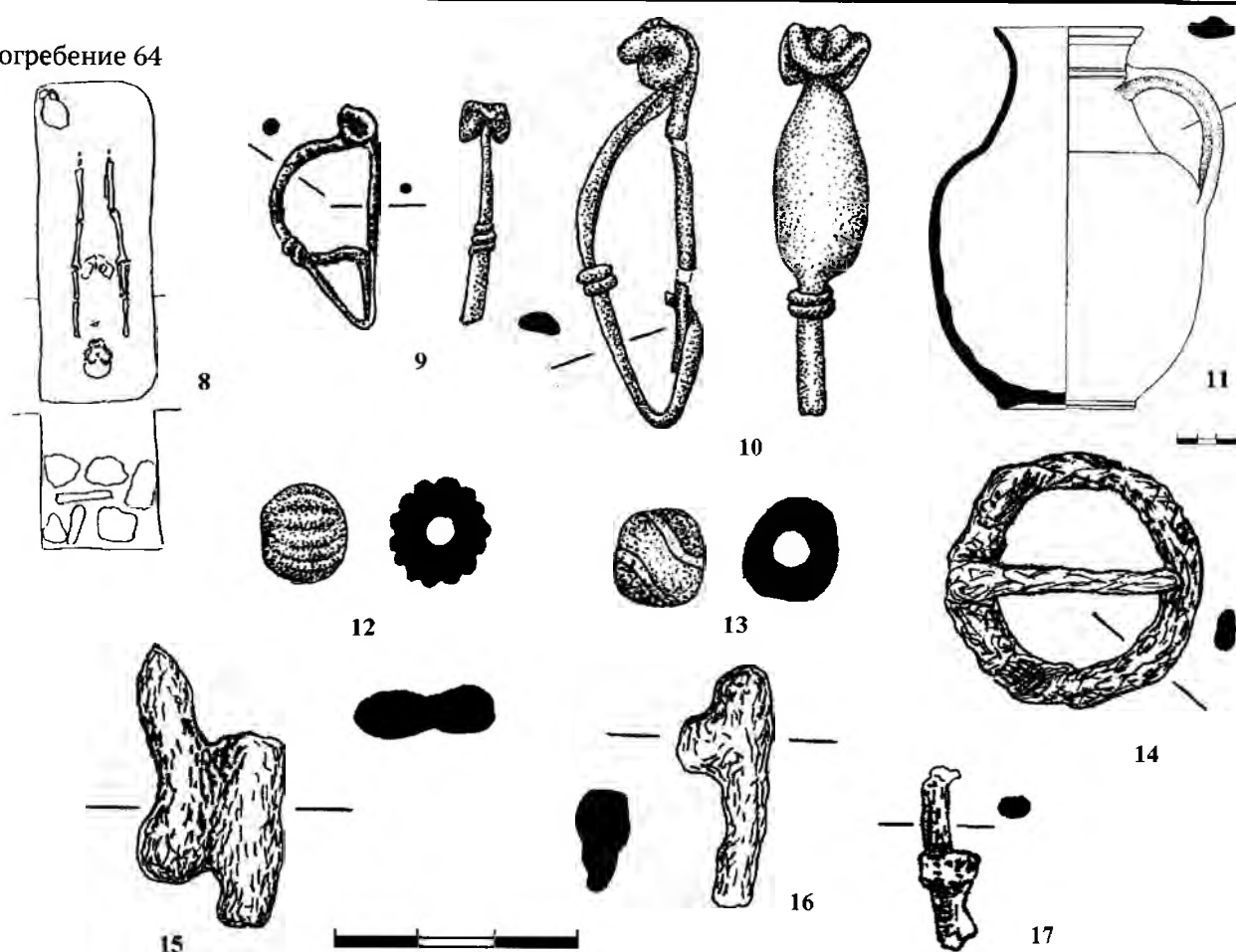
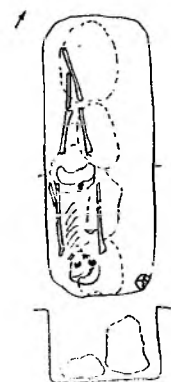
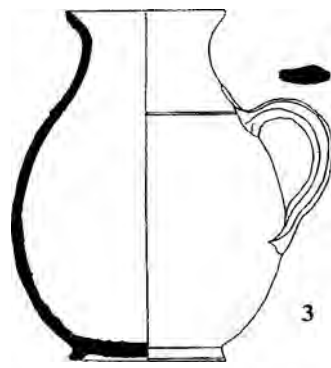
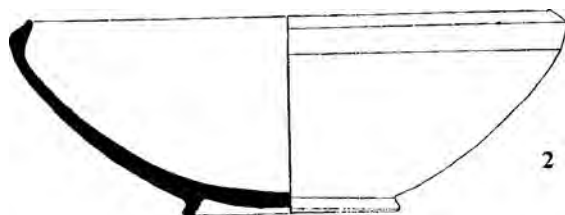

Погребение 66

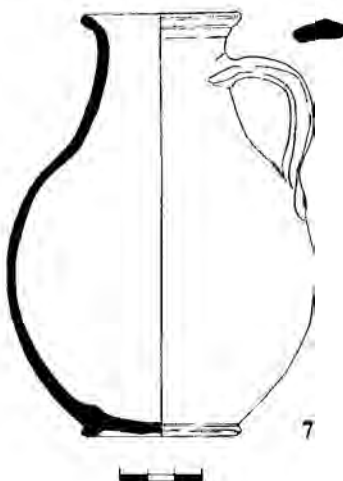
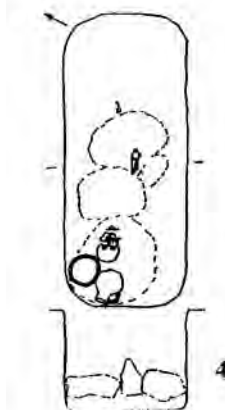

Погребение 67



Таблица 41. Погребения 65–67

1, 4, 9 – планы погребений; 2, 3, 7, 8, 12, 13 – глина; 5, 10, 11 – бронза; 6 – железо, бронза

Погребение 68

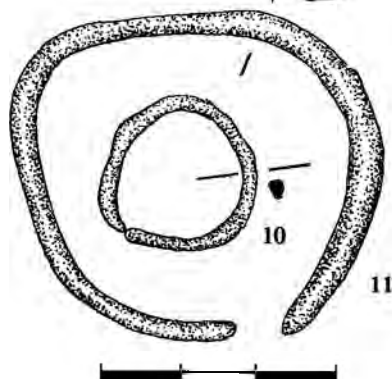
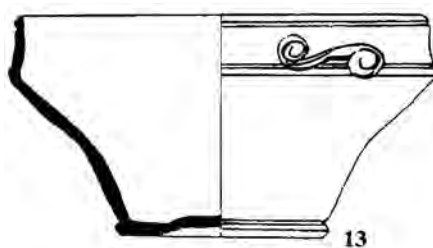
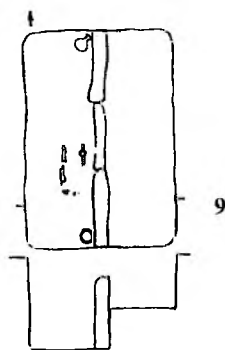
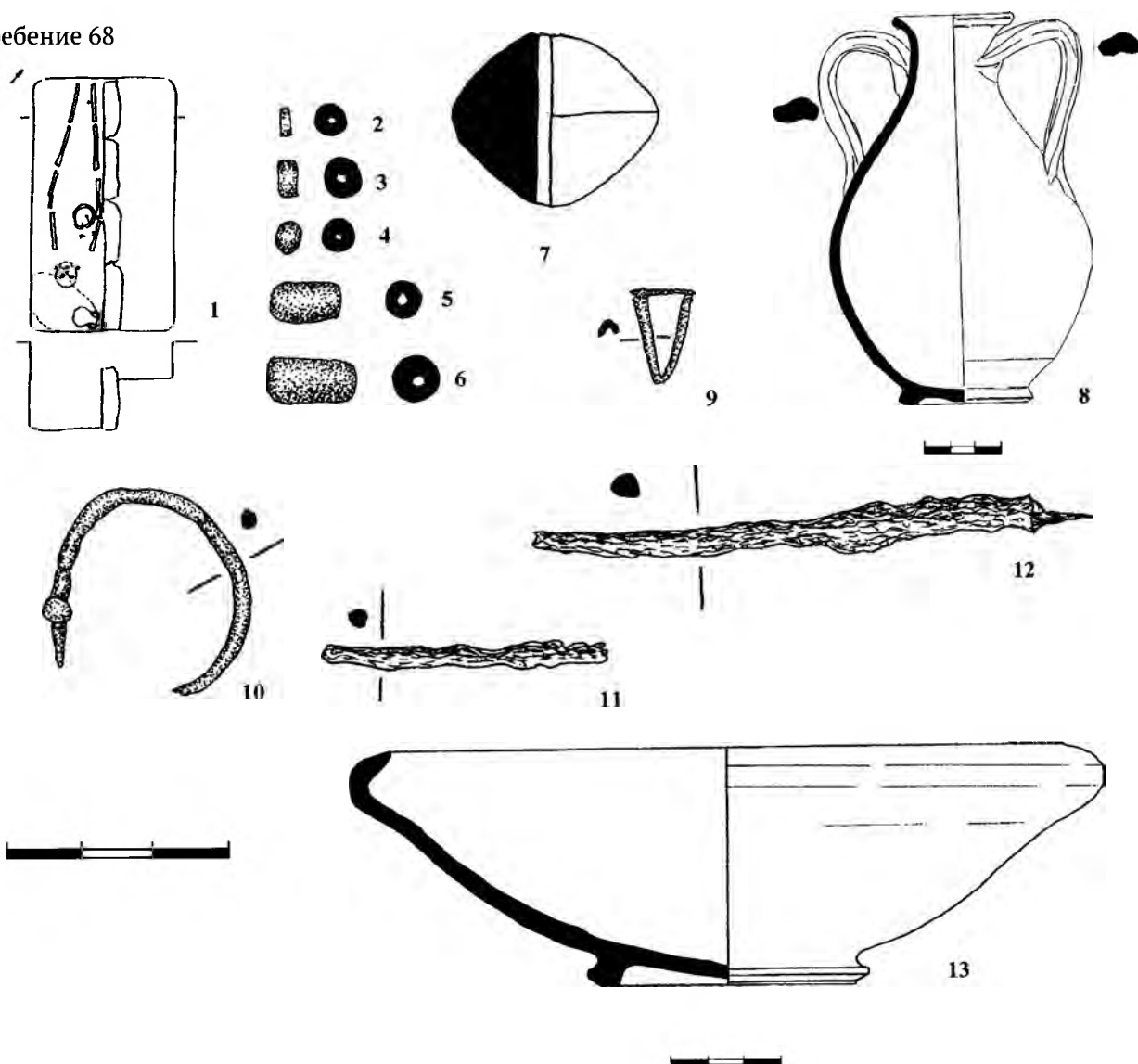

Погребение 69



Таблица 42. Погребения 68, 69

1, 14 – планы погребений; 2, 3 – гагат; 4-6 – сердолик; 7, 8, 13, 17 – глина; 9, 10, 15, 16 – бронза; 11, 12 – железо

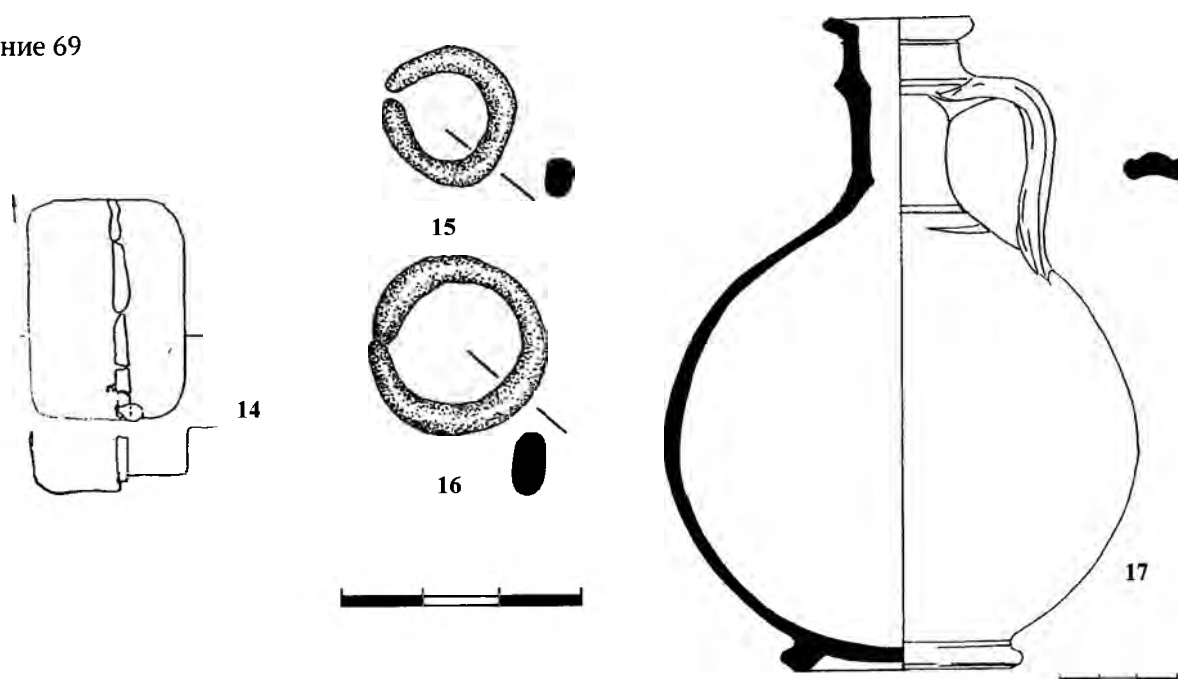

Таблица 43. Погребение 70

1 – план погребения; 2, 3, 6, 7, 10–13 – бронза; 4 – глина; 5 – раковина; 8, 9 – железо; 14 – камень; 15, 16 – стекло; 17 – гагат; 18 – янтарь

Погребение 71

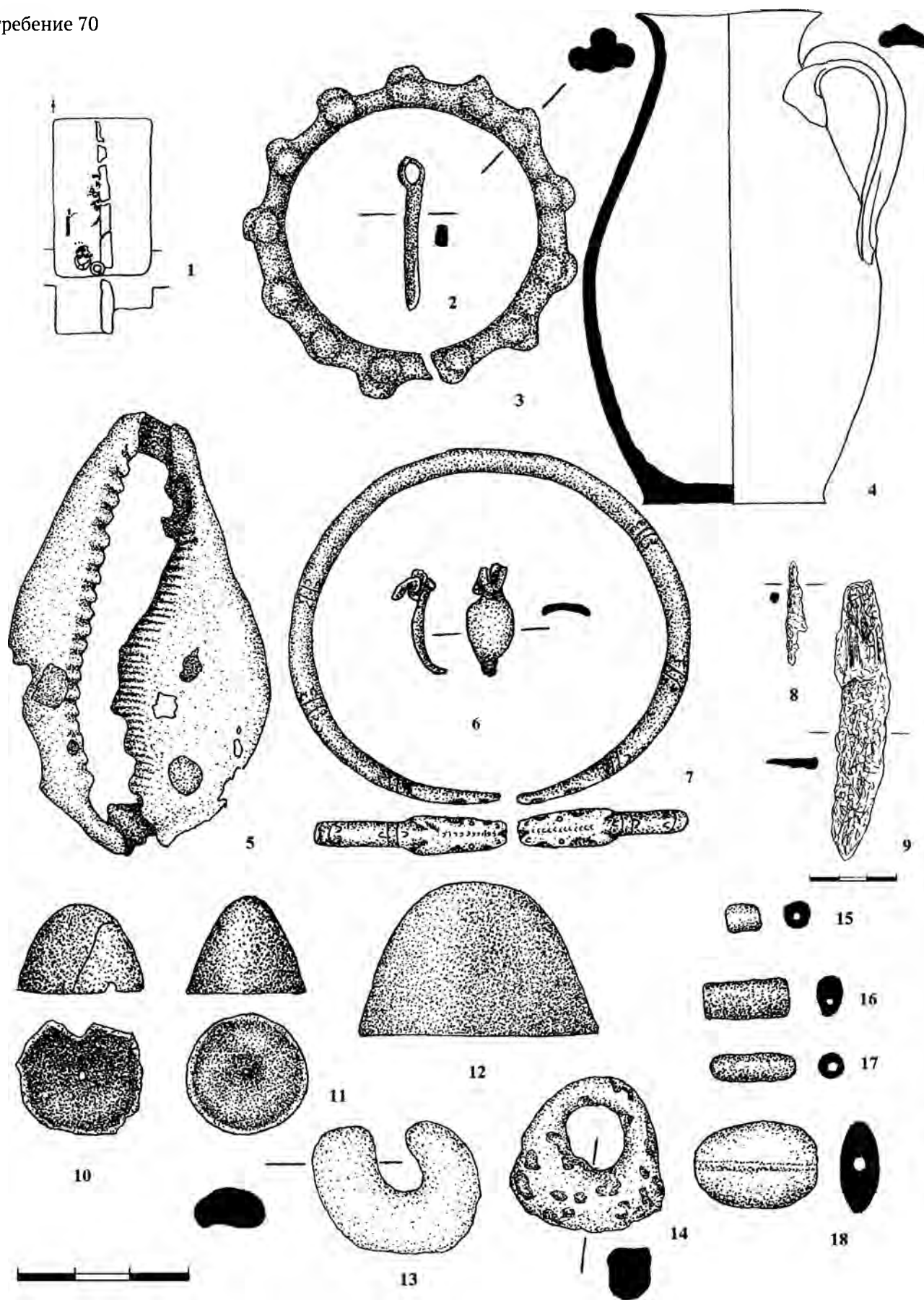
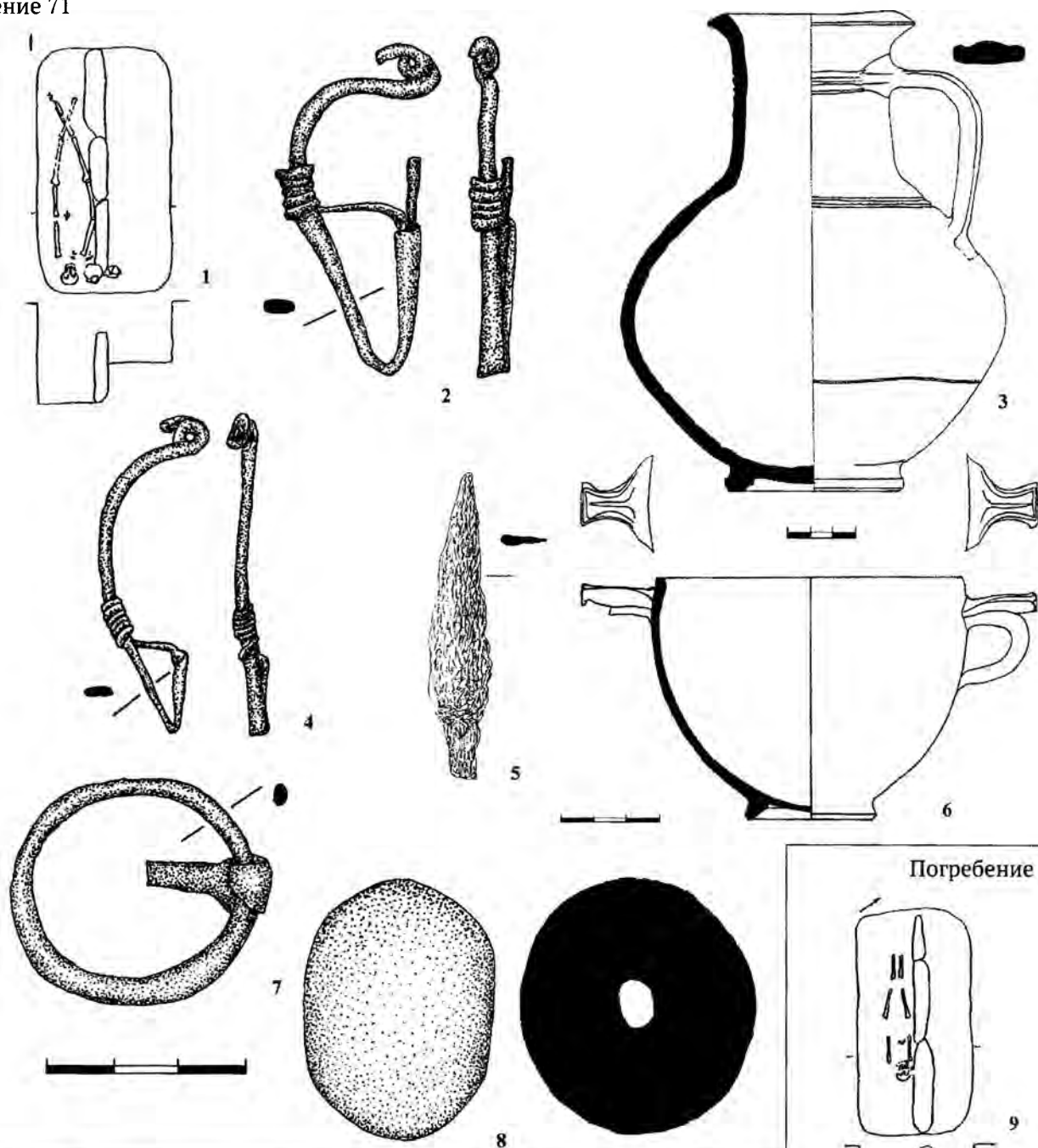

Погребение 72

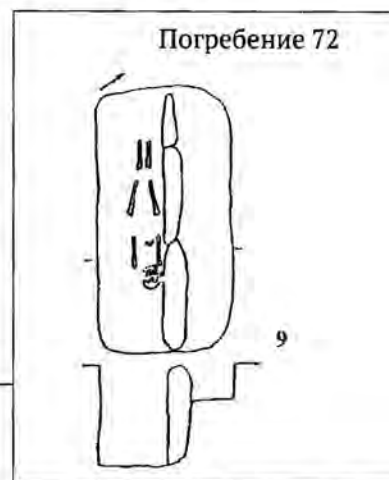

Погребение 73



Таблица 44. Погребения 71–73

1, 9, 10 – планы погребений; 2, 4, 7 – бронза; 3, 6, 19 – глина; 5, 17, 18 – железо; 8, 13, 14 – гагат; 11, 12 – фаянс; 15 – сердолик; 16 – янтарь

Погребение 74

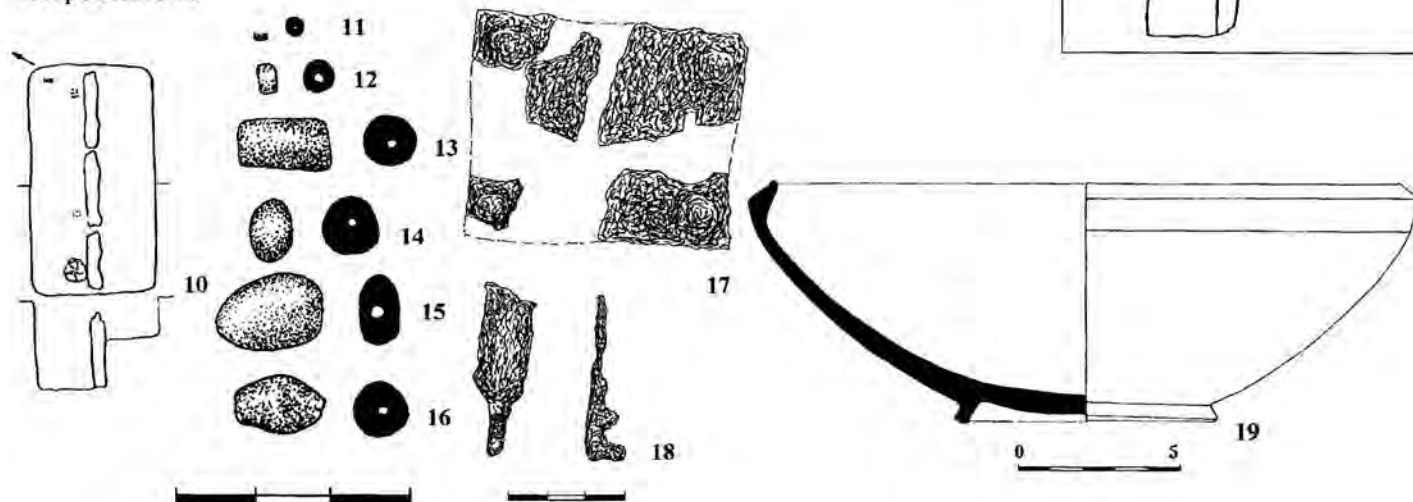
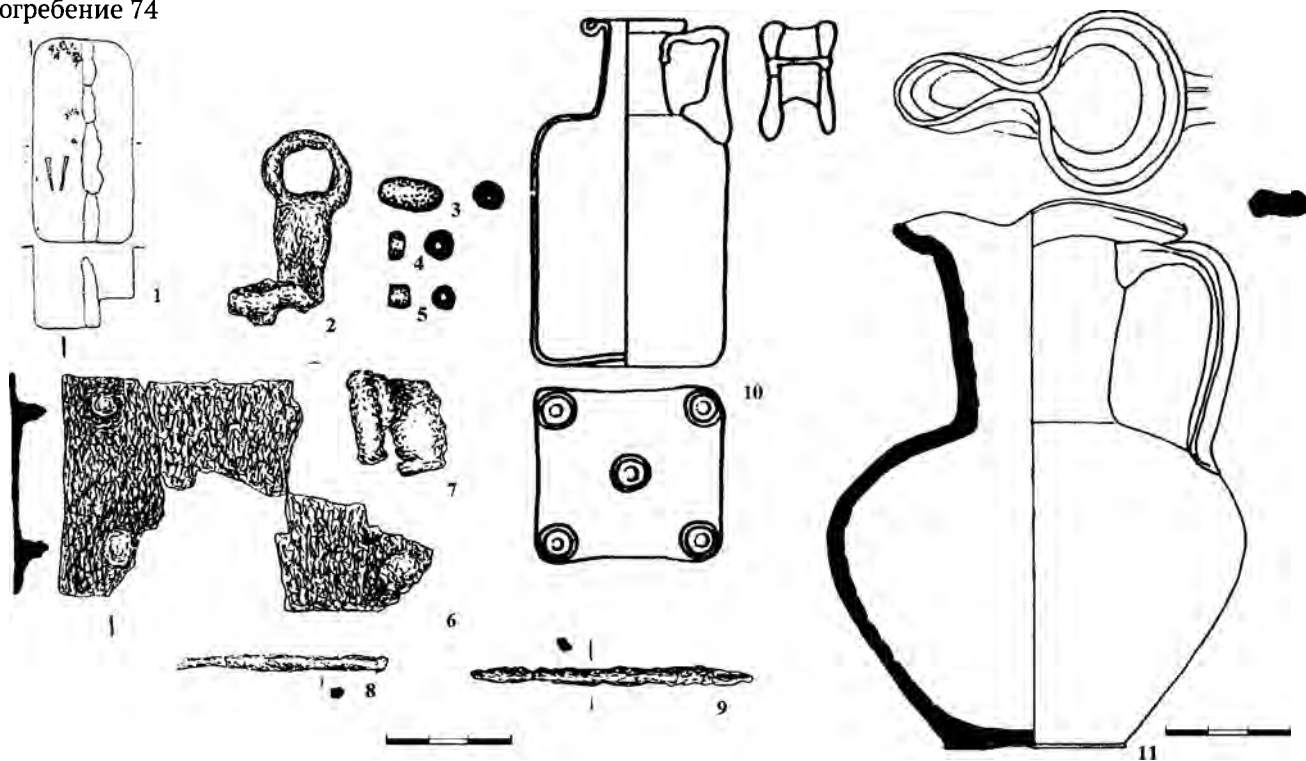

Погребение 76

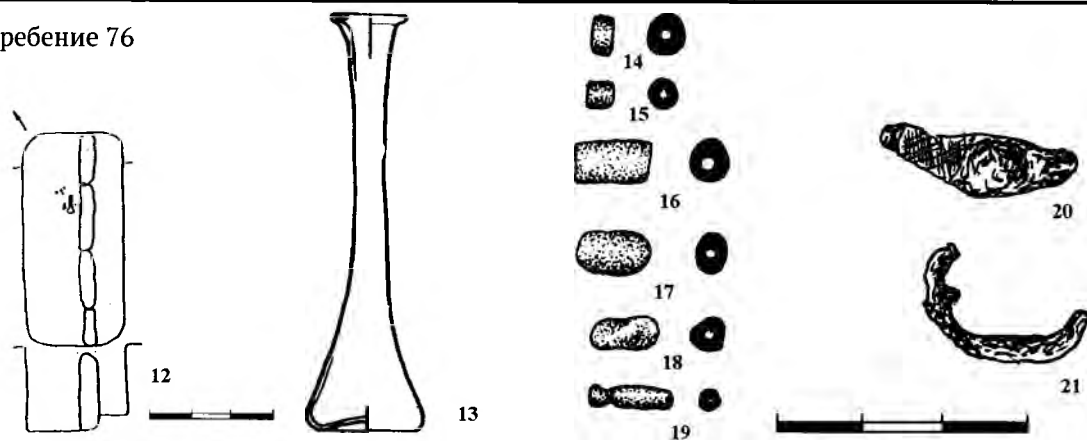

Погребение 75



Таблица 45. Погребения 74-76

1, 12, 22 – планы погребений; 2, 6-9, 20, 21 – железо; 3-5, 10, 13, 17-19 – стекло; 11, 28, 30 – глина; 14-16 – гагат; 23, 25, 26 – бронза; 24 – кость; 27 – бронза, стекло; 29 – железо, бронза

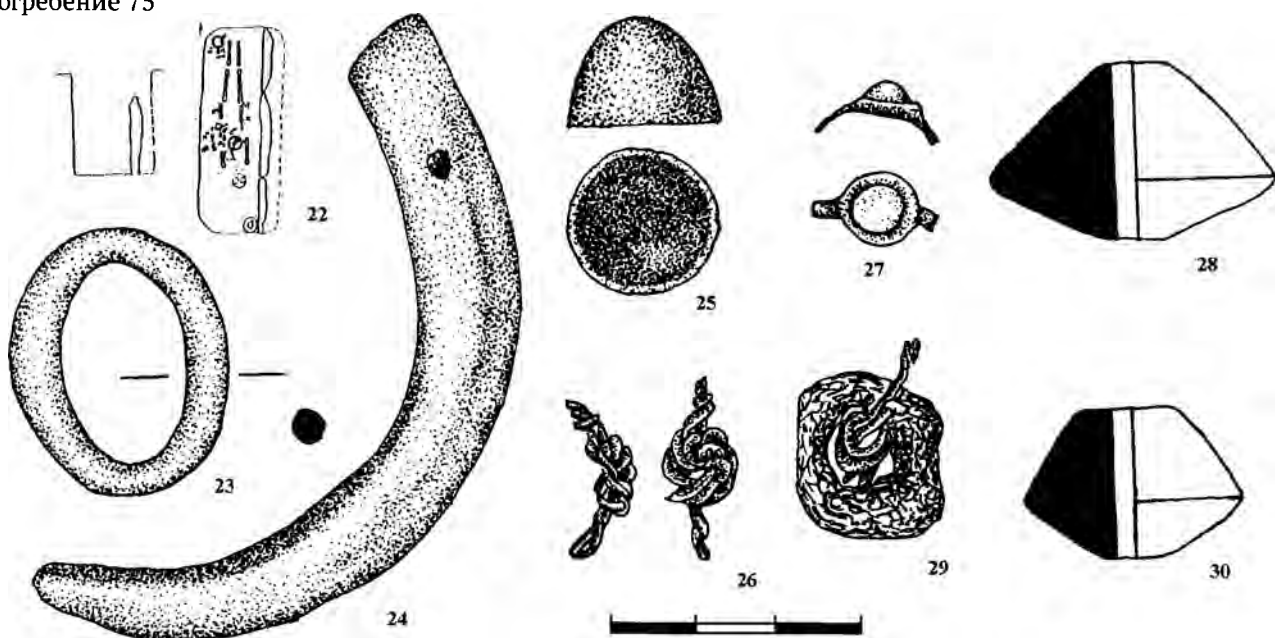

Таблица 46. Погребение 75
1-4, 6 - бронза; 5 - железо; 7-10 - глина

Погребение 77



Погребение 79

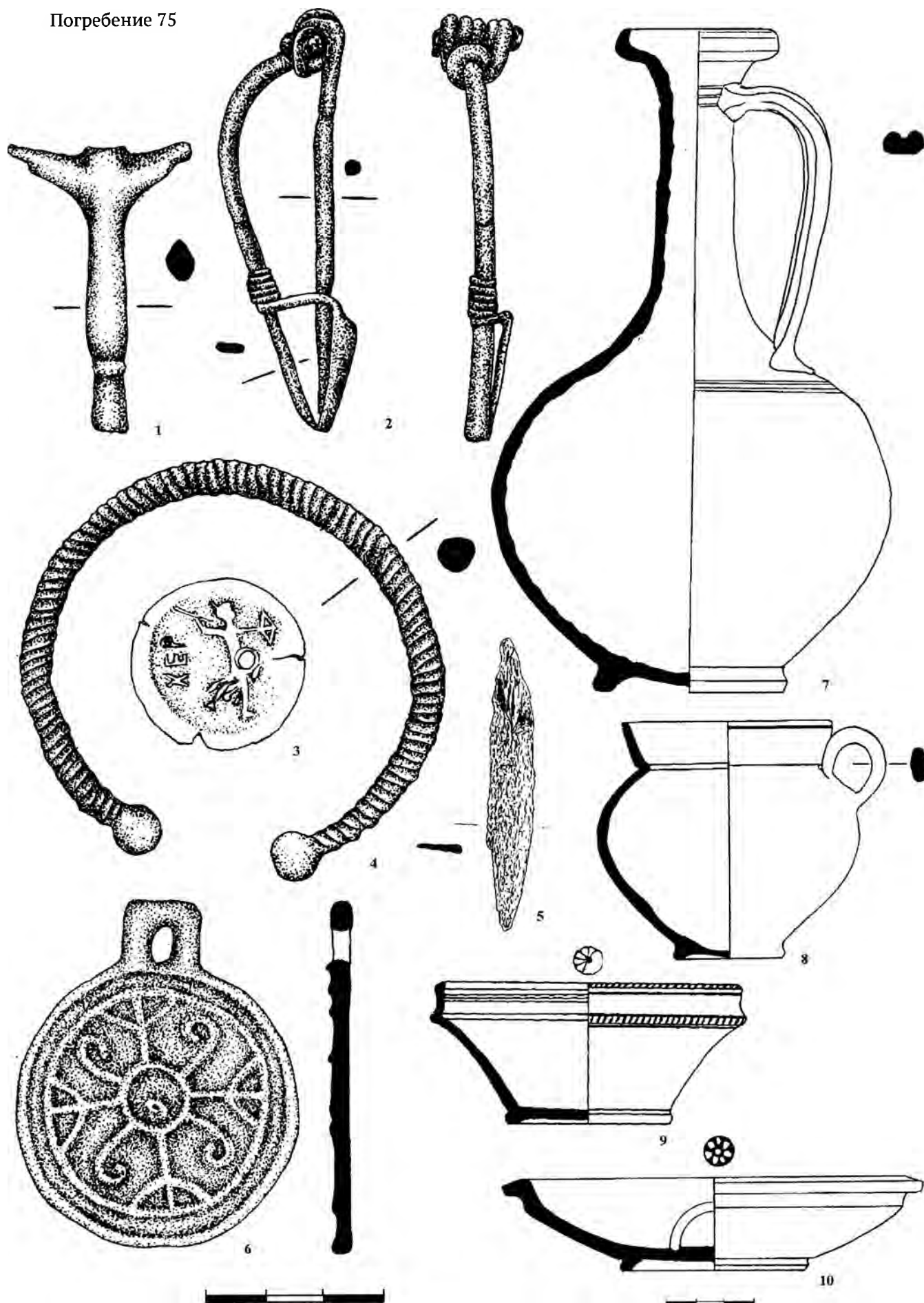
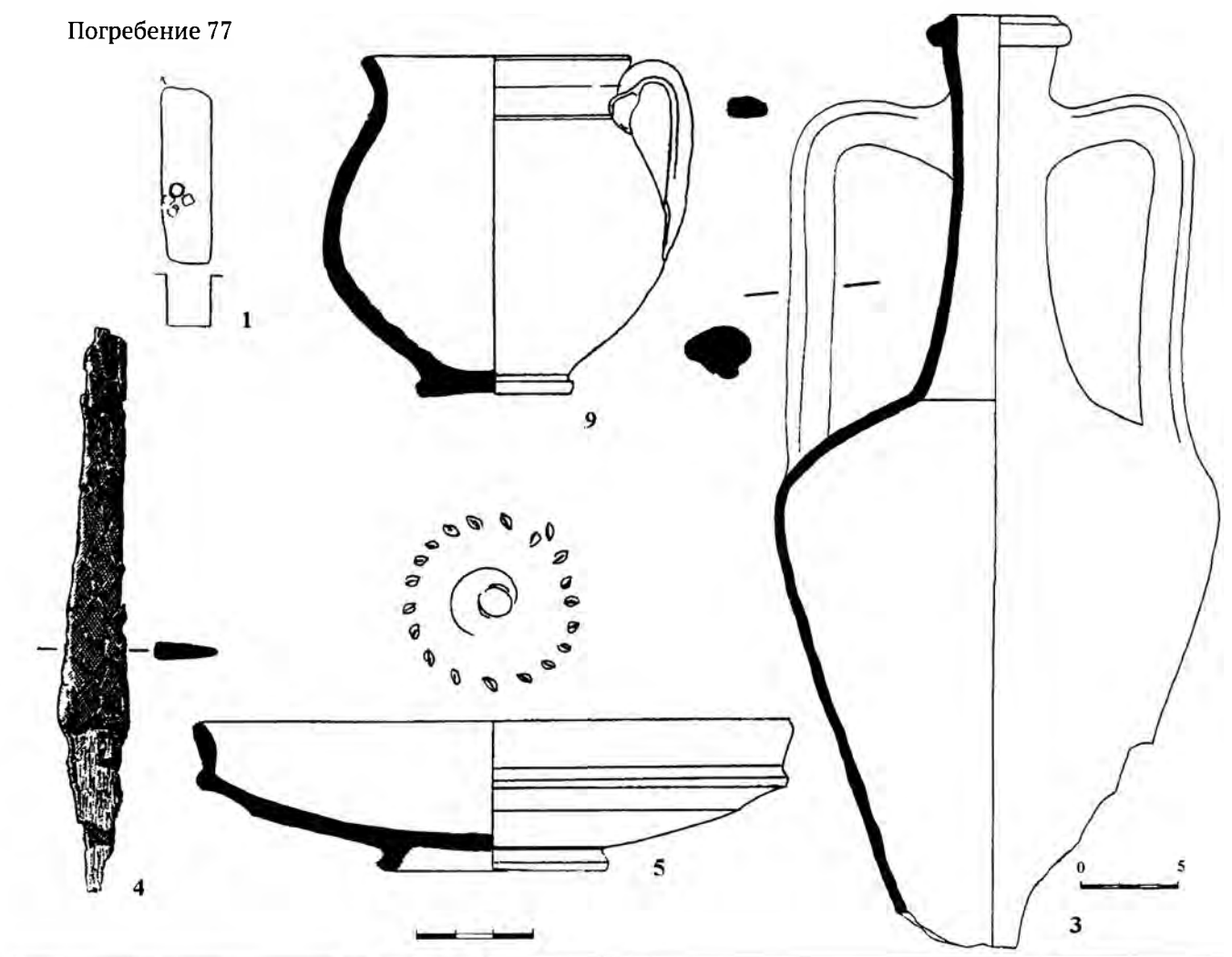

Таблица 47. Погребения 77, 79

1, 6 – планы погребений; 2, 3, 5, 7–9 – глина; 4 – железо

Погребение 78

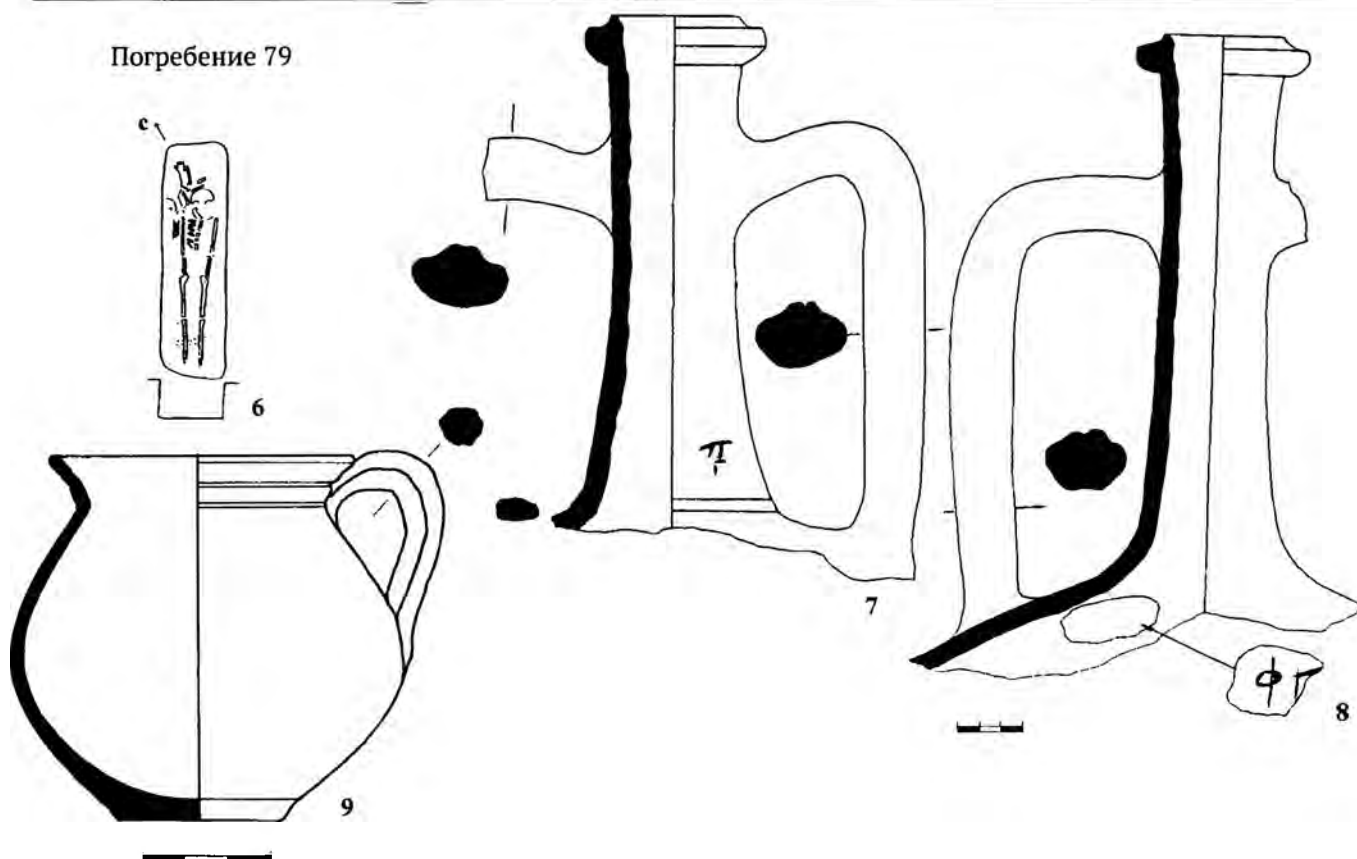
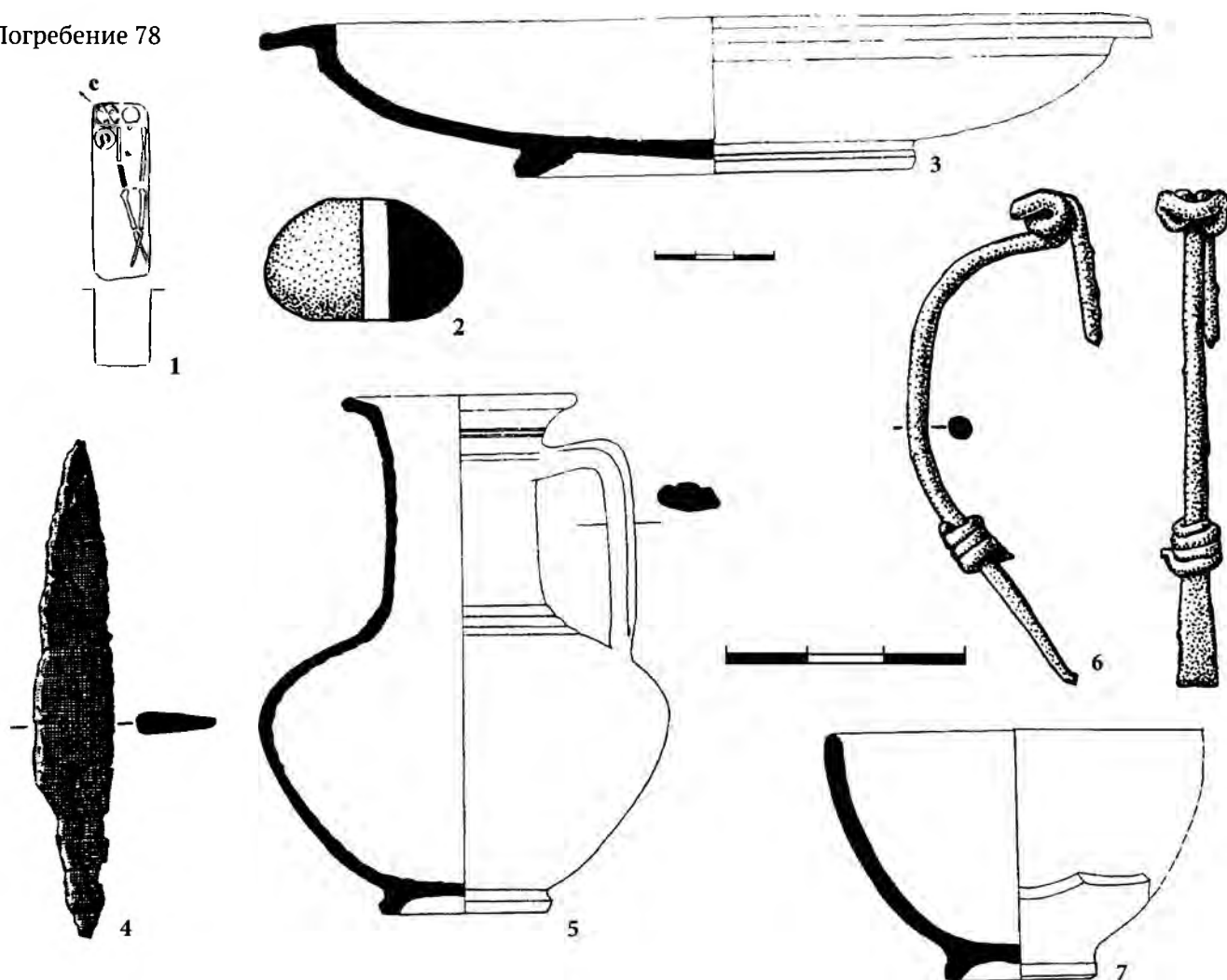

Погребение 80



Таблица 48. Погребения 78, 80

1, 8 – планы погребений; 2 – халцедон; 3, 5, 7, 14, 15 – глина; 4 – железо; 6, 9, 10 – бронза; 11, 12, 16 – стекло; 13 – фаянс

Погребение 81

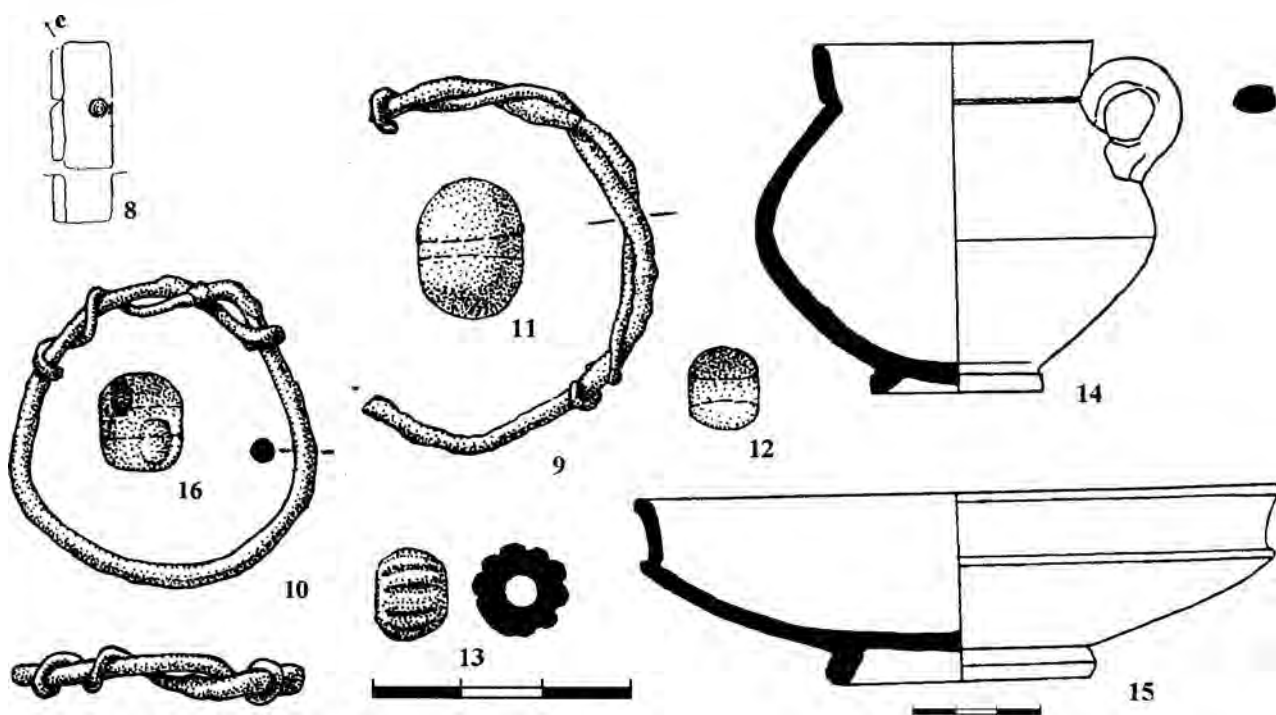

Таблица 49. Погребение 81

1 - план погребения; 2, 6 - глина; 3, 4, 7-12 - бронза; 5 - стекло

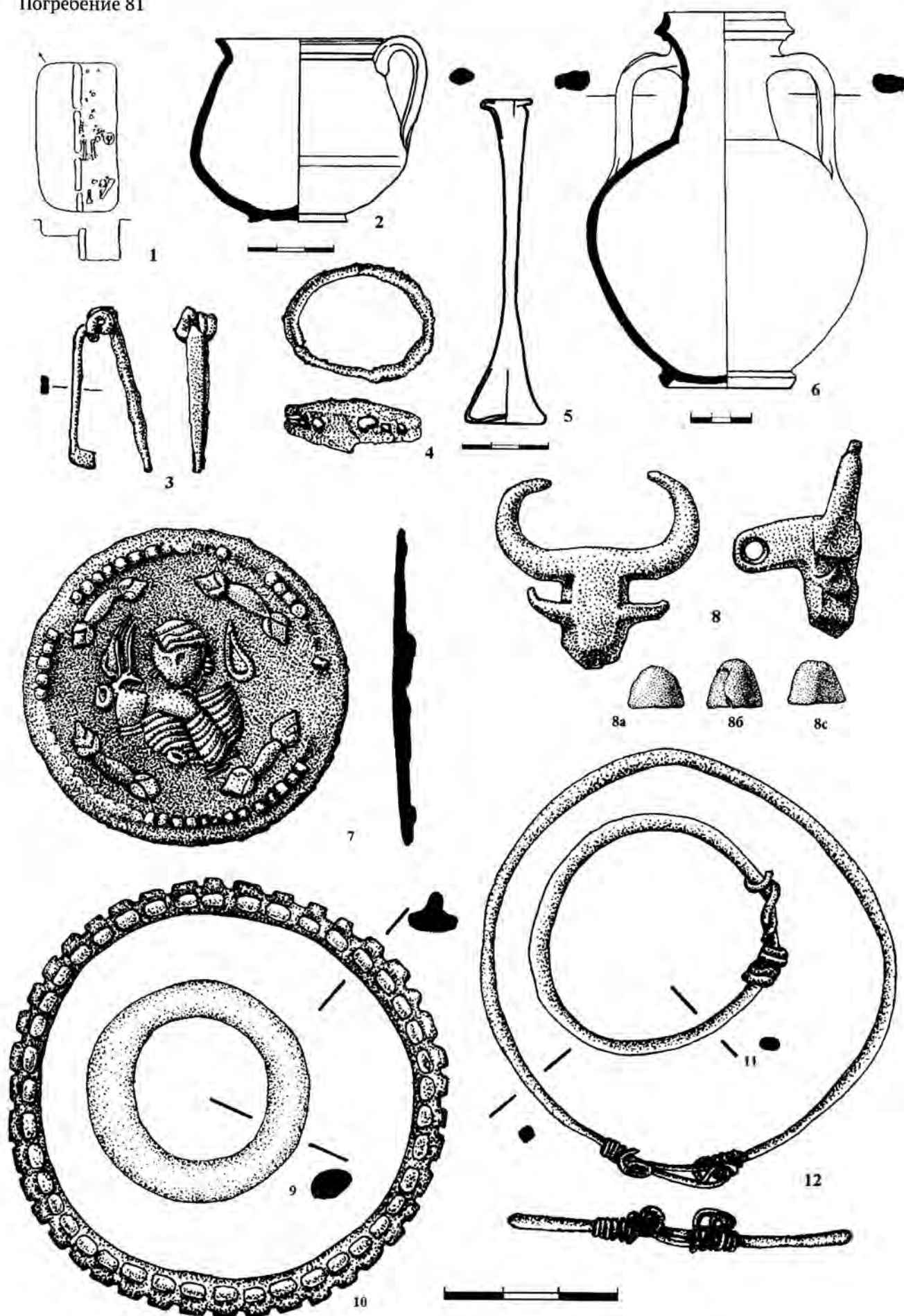

Таблица 50. Погребение 81

1-7, 10-12, 18 - бронза; 8, 9 - глина; 13, 15-17 - железо; 14 - раковина

Погребение 82

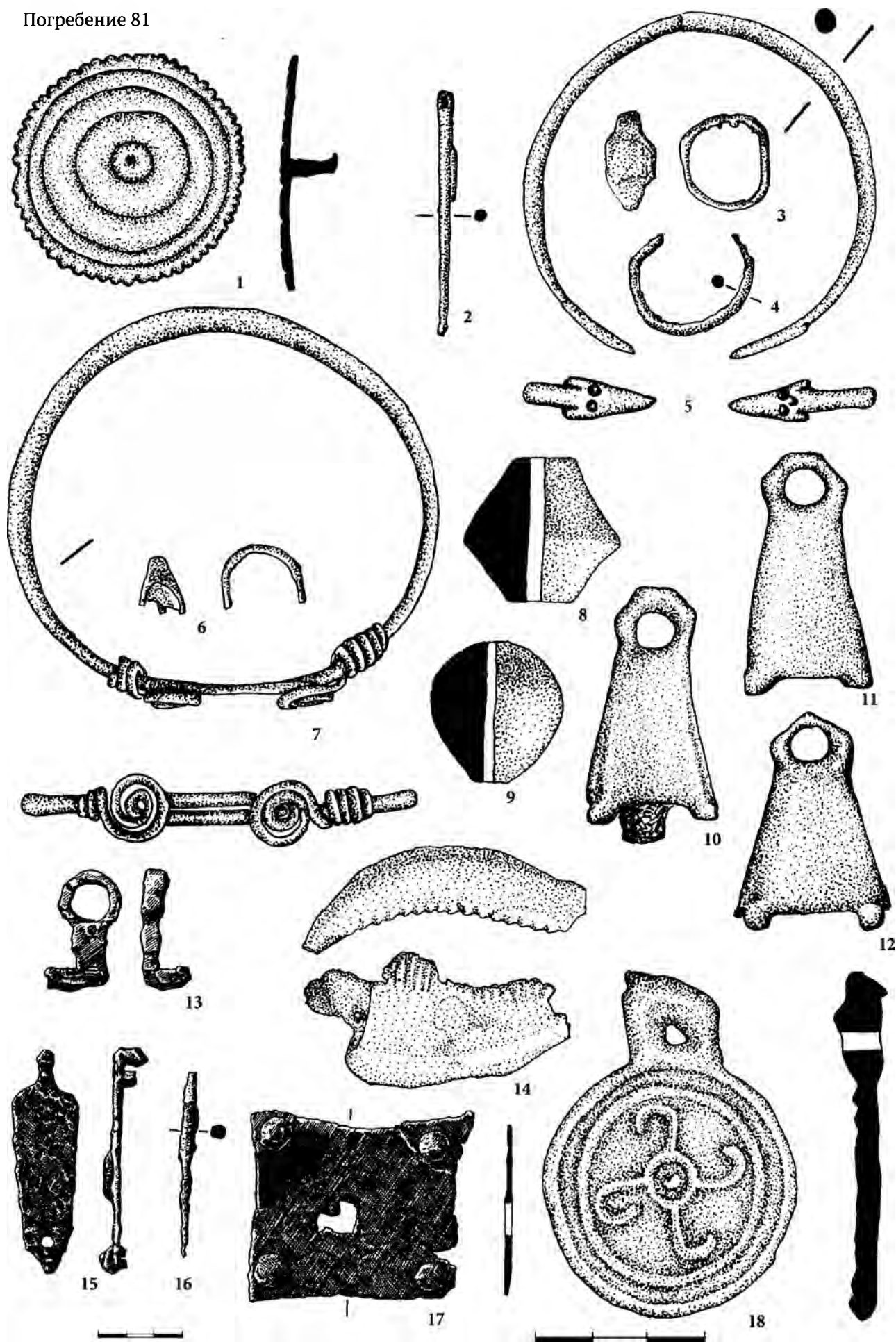
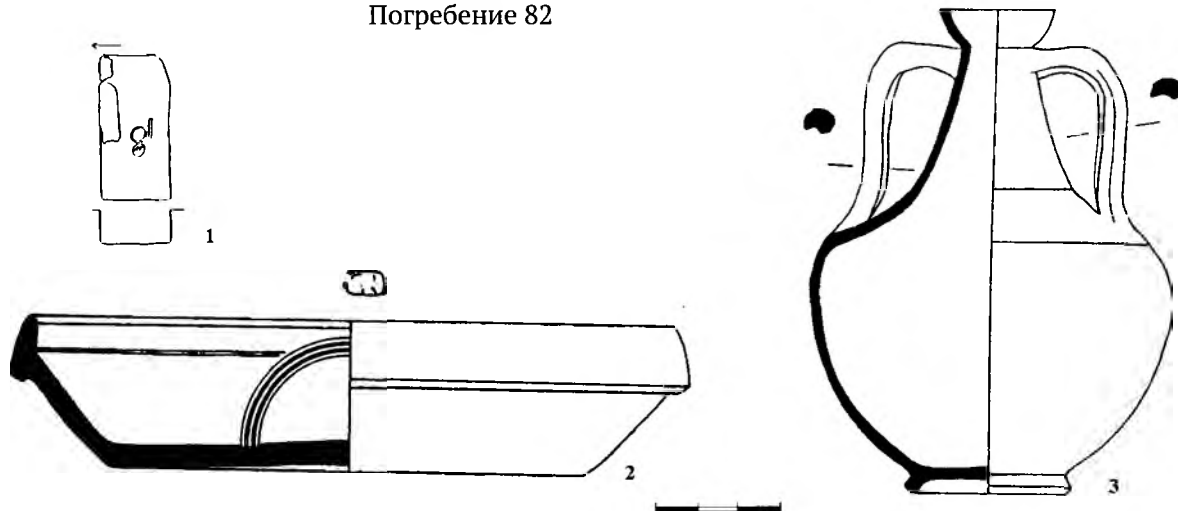

Погребение 83

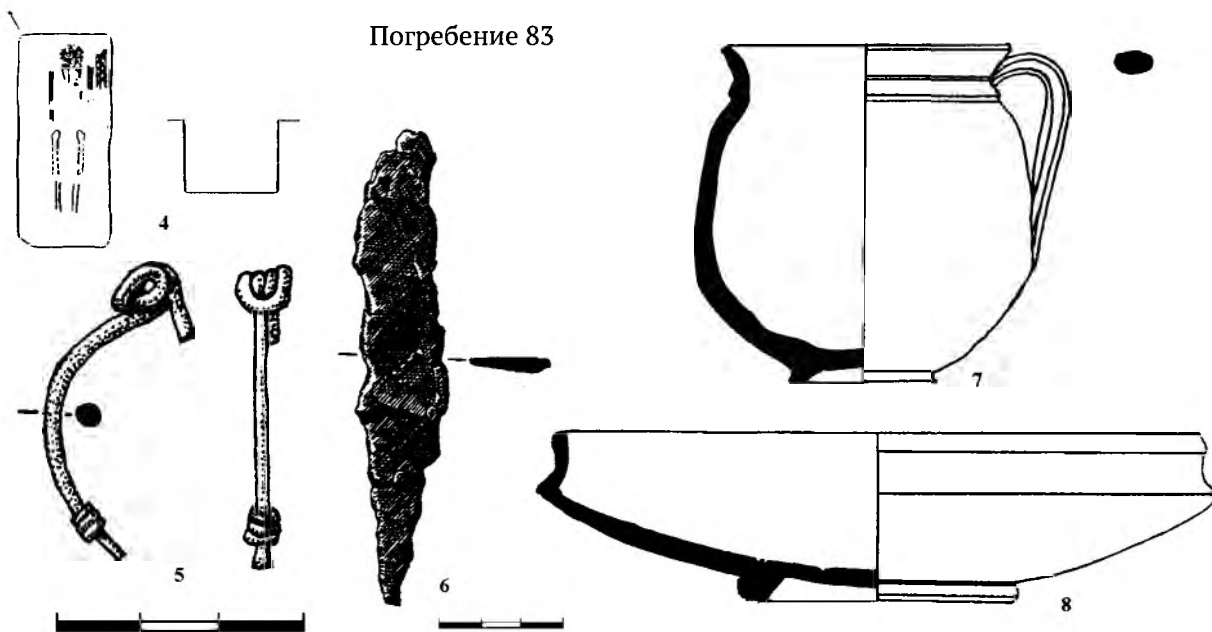

Погребение 84



Таблица 51. Погребения 82-84

1, 4, 9 – планы погребений; 2, 3, 7, 8, 10, 11 – глина; 5, 12, 14 – бронза; 6, 13 – железо; 15 – рагат

Погребение 85

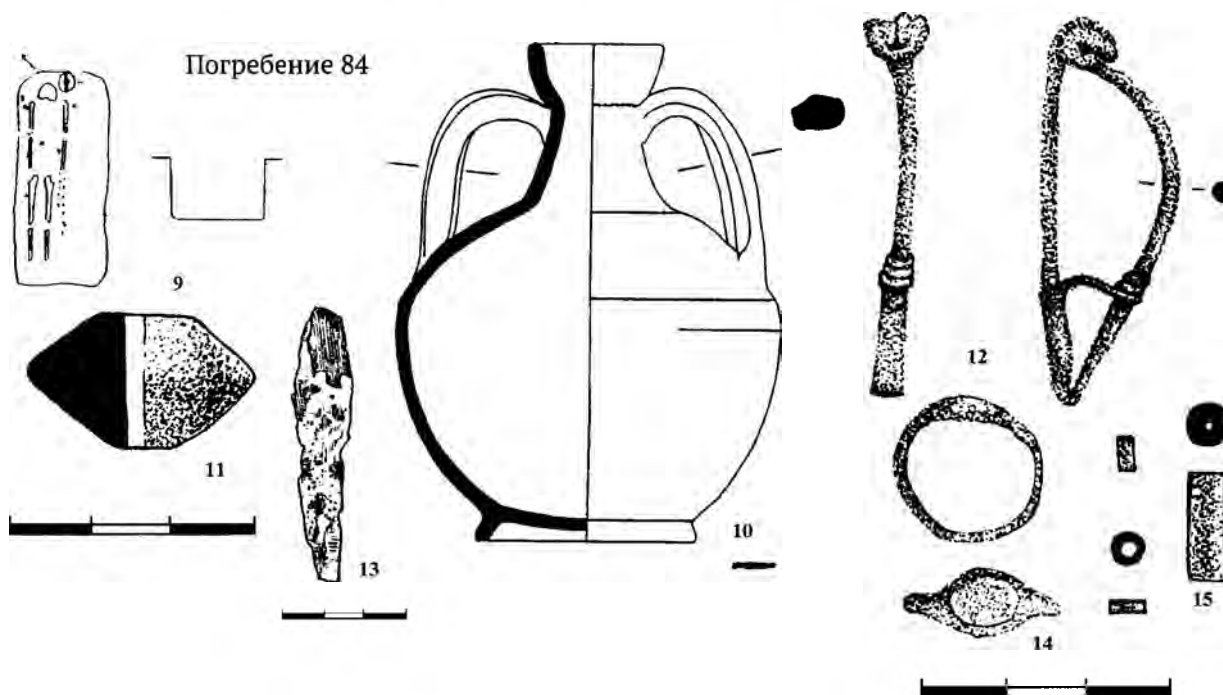
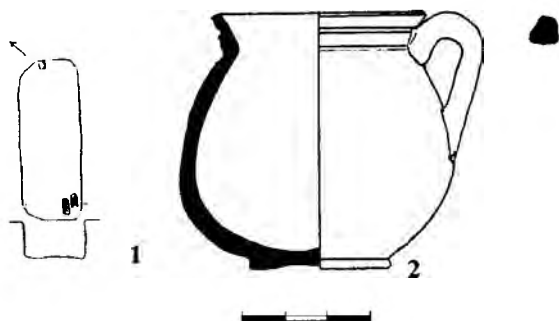

Погребение 86

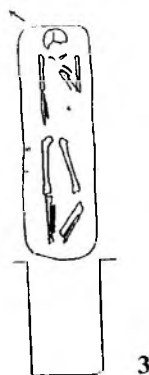

Погребение 87

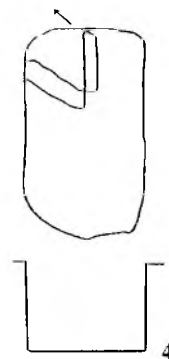

Погребение 88

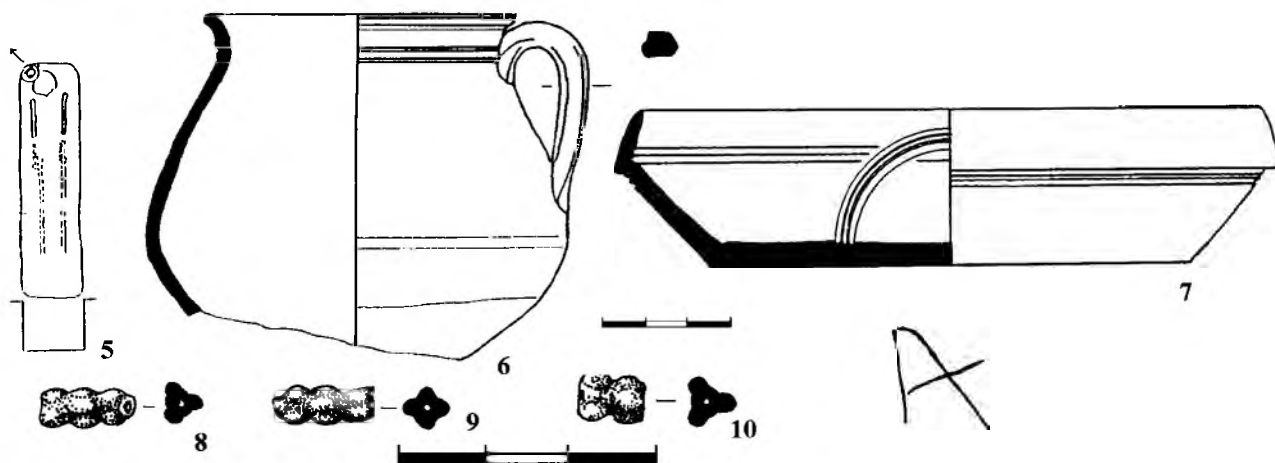

Погребение 89

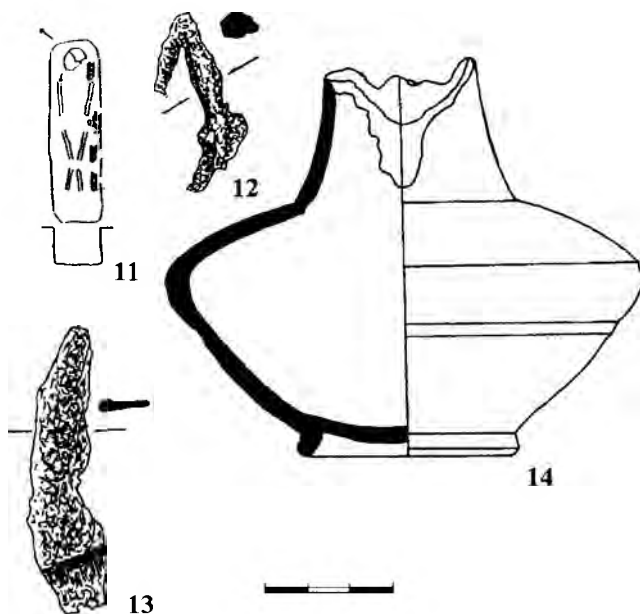

Погребение 90



Таблица 52. Погребения 85–90

1, 3–5, 11, 15 – планы погребений; 2, 6, 7, 14, 17 – глина; 8–10 – стекло; 12, 13, 16 – железо

Погребение 91

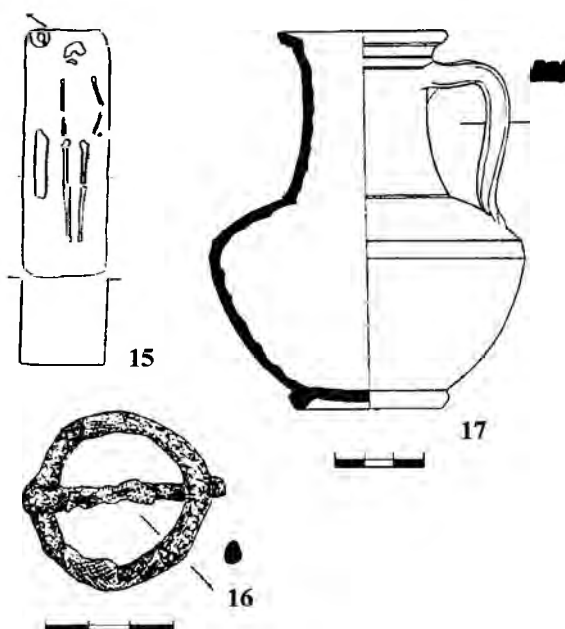
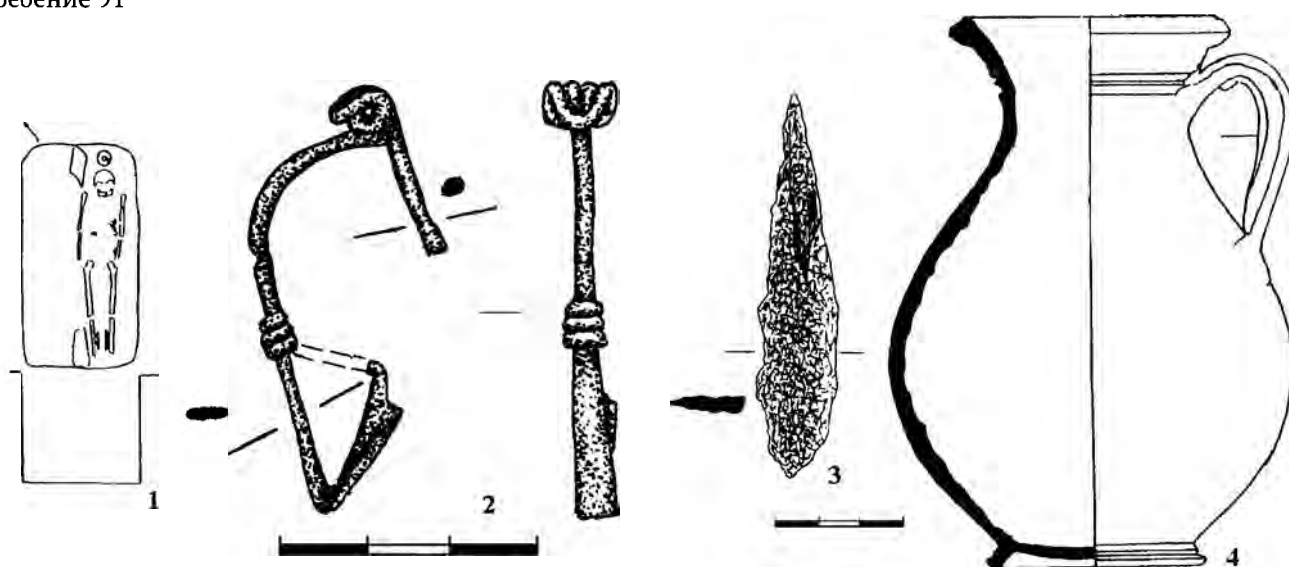

Погребение 92



Таблица 53. Погребения 91, 92

1, 5 – планы погребений; 3 – железо, 2, 9, 10, 12 – бронза; 4, 6–8 – глина; 11, 13–15 – бронза, стекло; 16–18 – гагат; 19, 20 – сердолик; 21–27 – стекло

Погребение 93

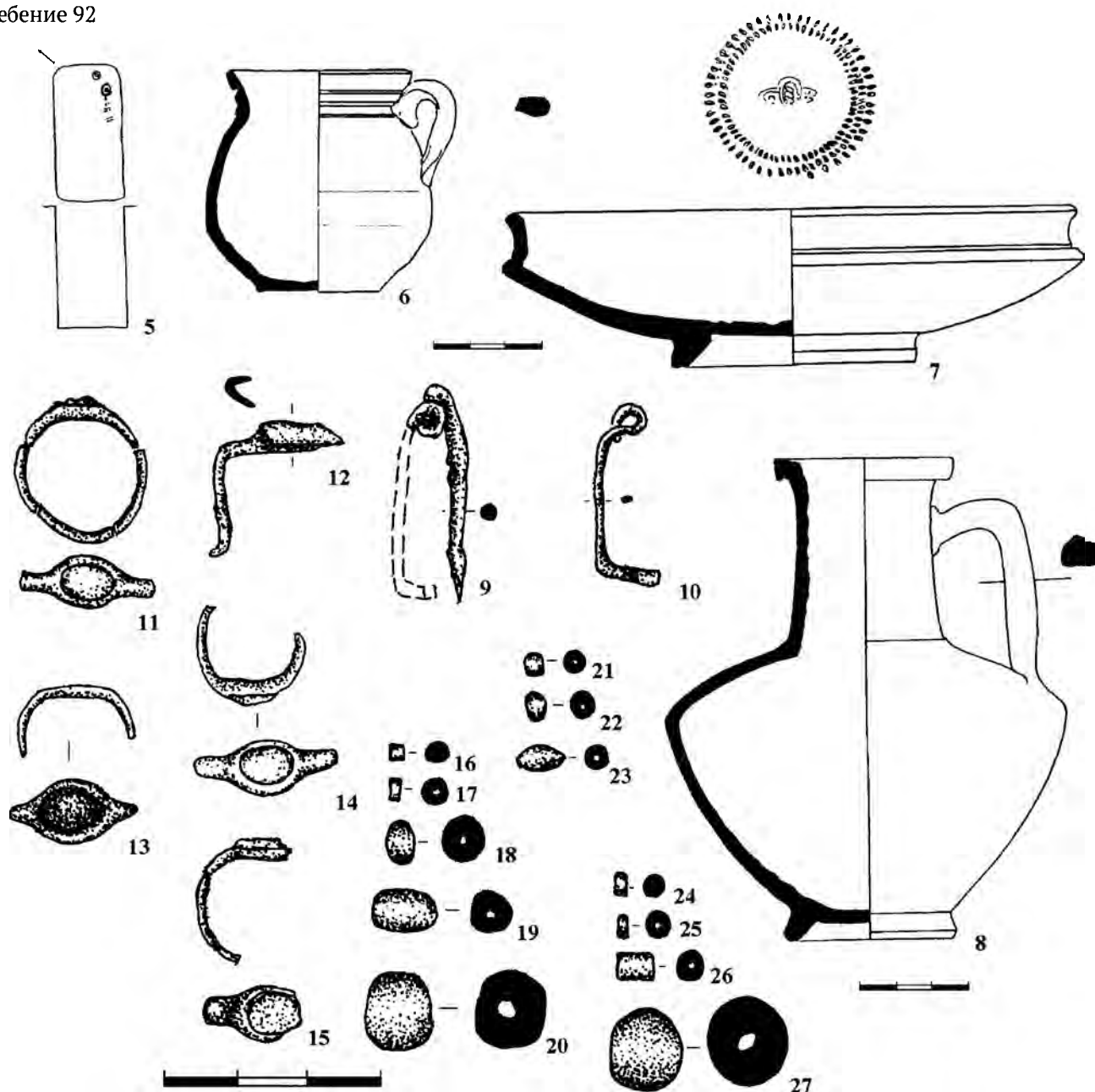
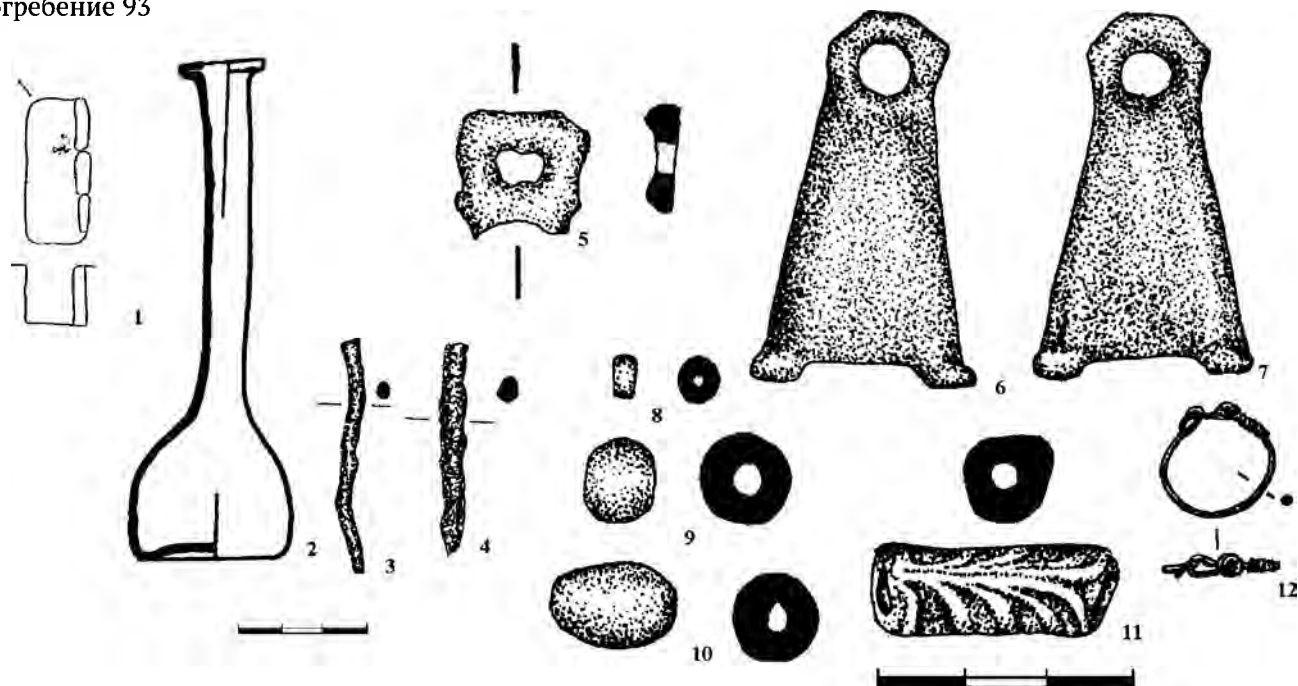

Погребение 94

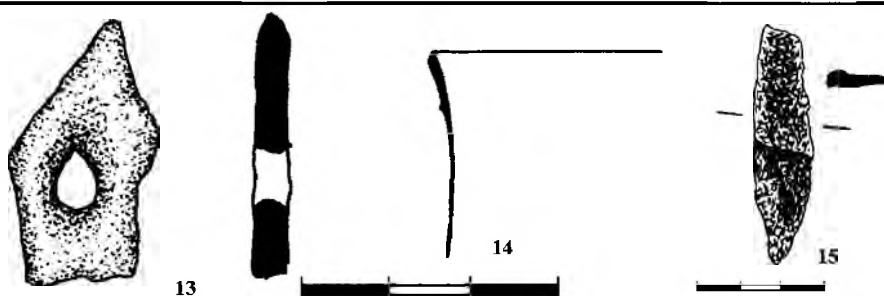

Погребение 95



Таблица 54. Погребения 93–95

1, 16 – планы погребений; 2, 11, 14 – стекло; 3, 4, 15, 21 – железо; 5–7, 13, 17–20 – бронза; 8, 9, 28 – гагат; 10, 23 – янтарь; 12 – золото; 22 – халцедон; 24, 25 – фаянс; 26, 27 – сердолик

Погребение 95

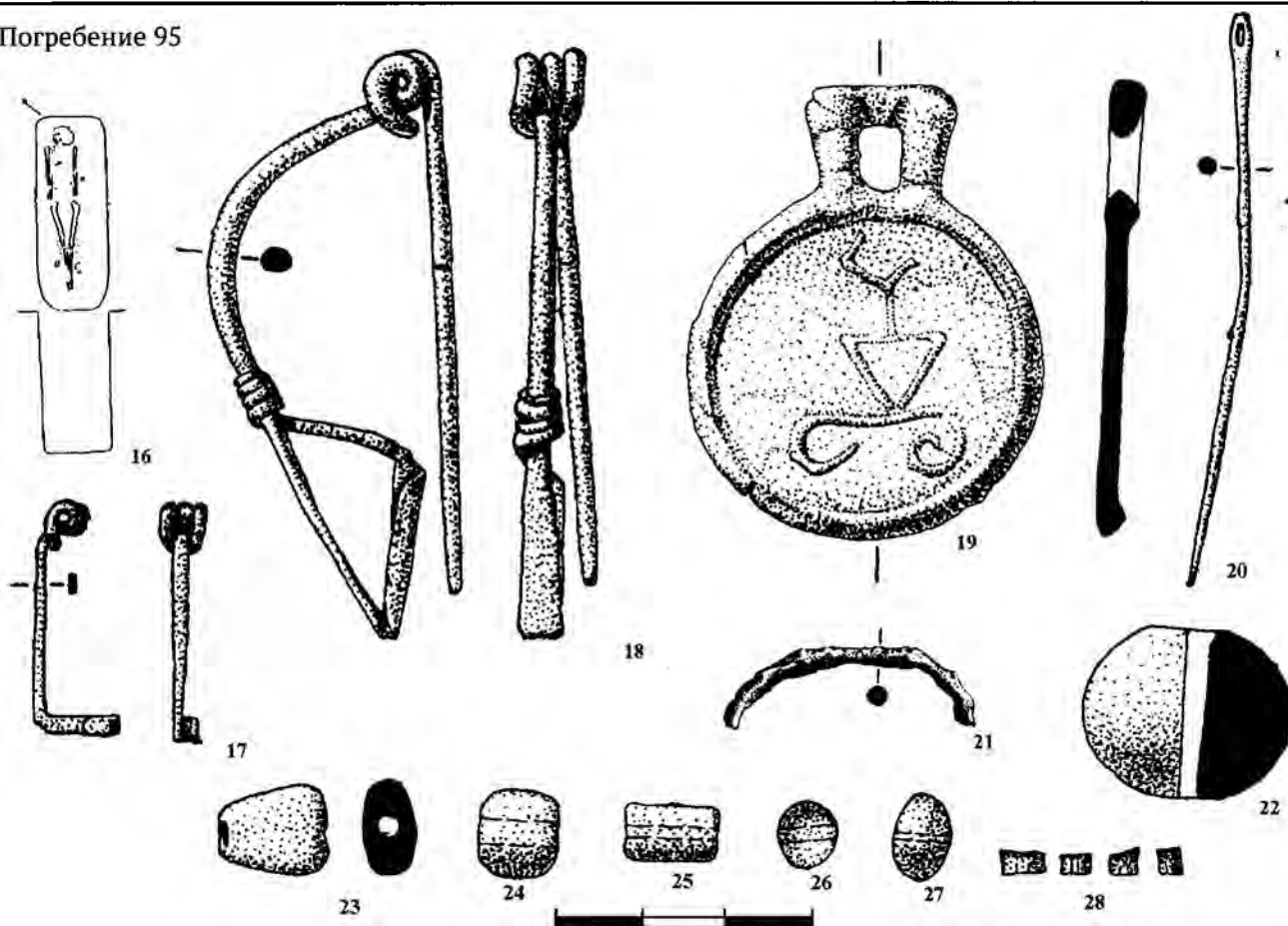
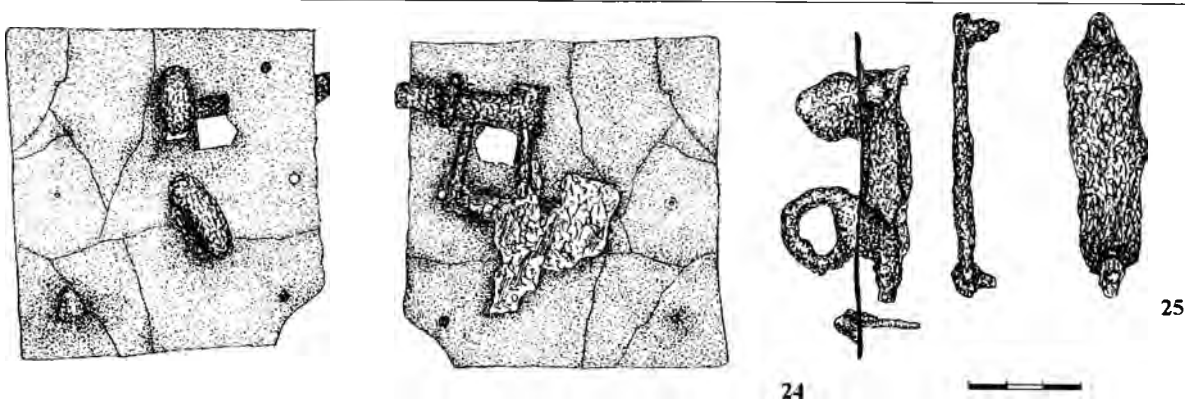

Погребение 96



Таблица 55. Погребение 95, 96

1 – план погребения; 2, 7–10, 20, 21, 23 – бронза; 3, 11, 18–20 – стекло; 4–6 – глина; 12–14 – гагат;
15, 19 – сердолик; 16, 17 – янтарь; 24, 25 – железо

Погребение 97

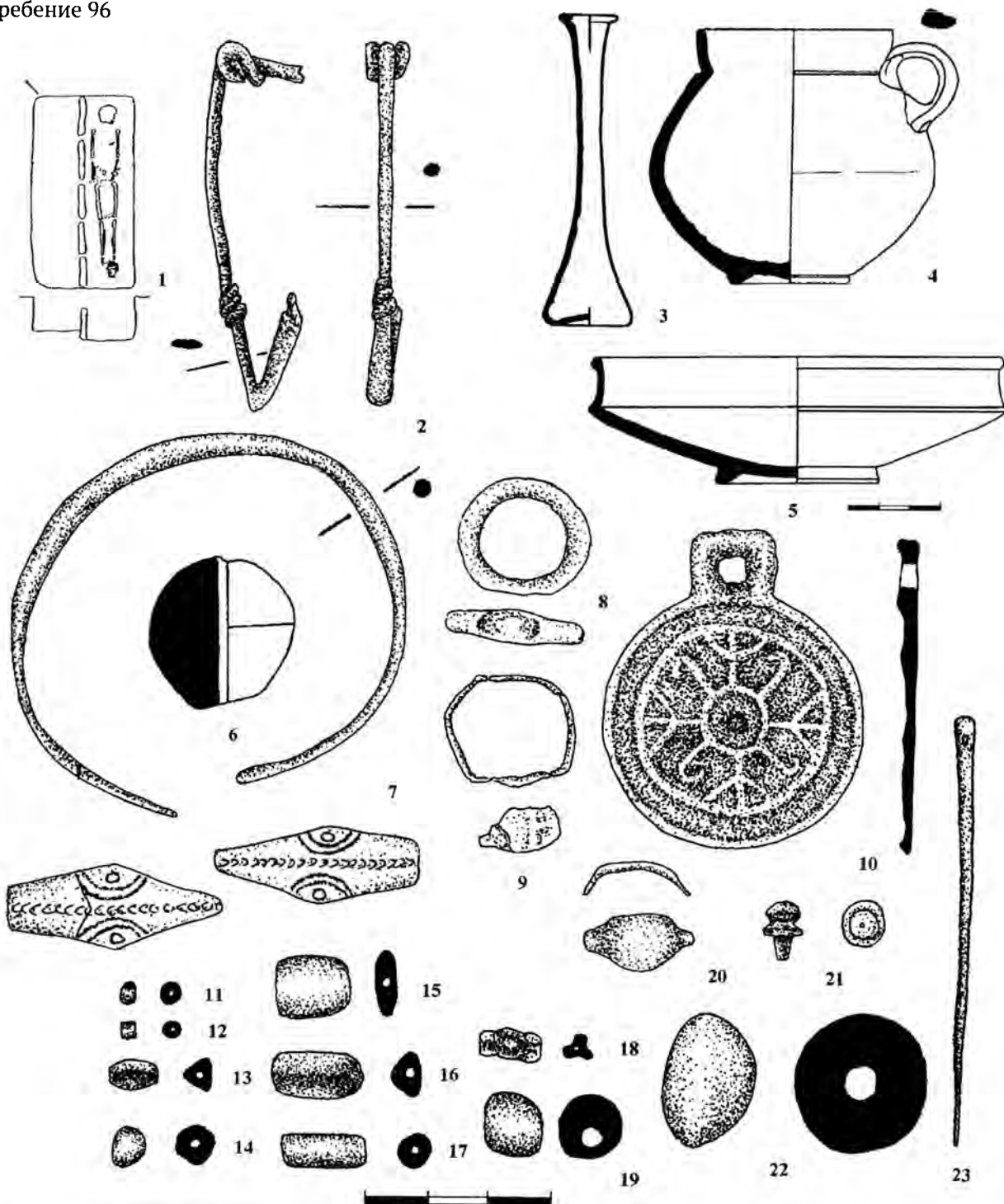
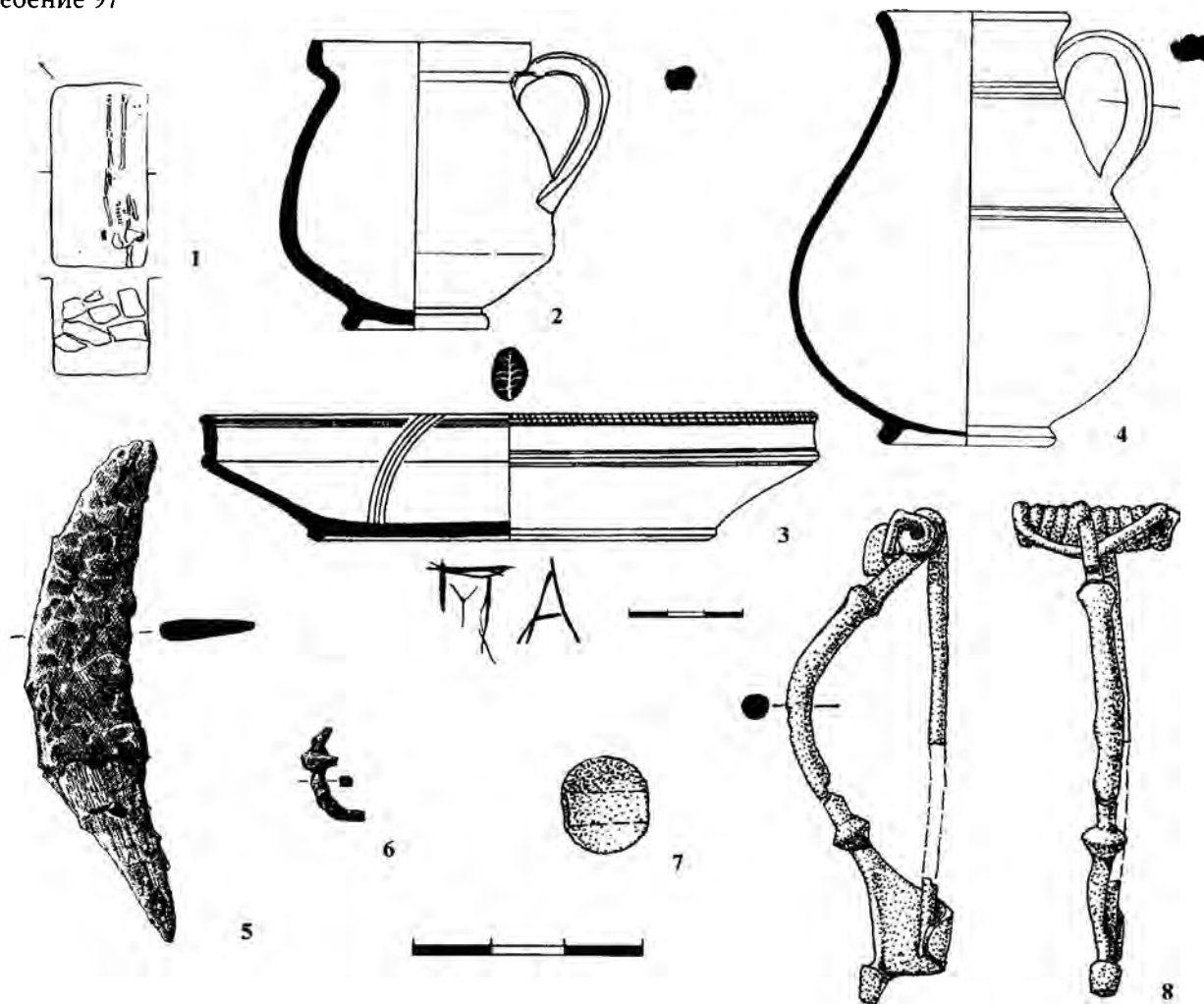

Погребение 100



Таблица 56. Погребения 97, 100

1, 9 – планы погребений; 2–4, 12, 14 – глина; 5, 6, 13, 17–19 – железо; 7 – сердолик; 8, 15, 16, 20 – бронза; 10, 11 – стекло

Погребение 98

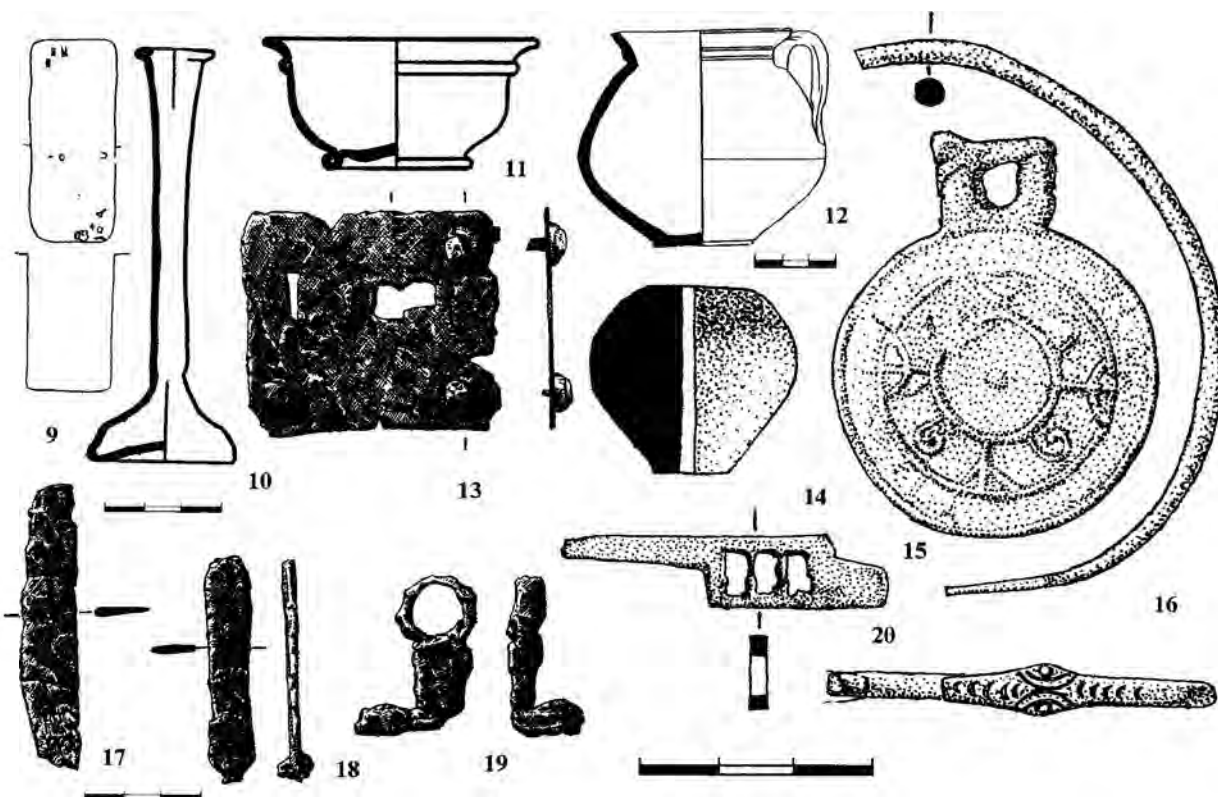
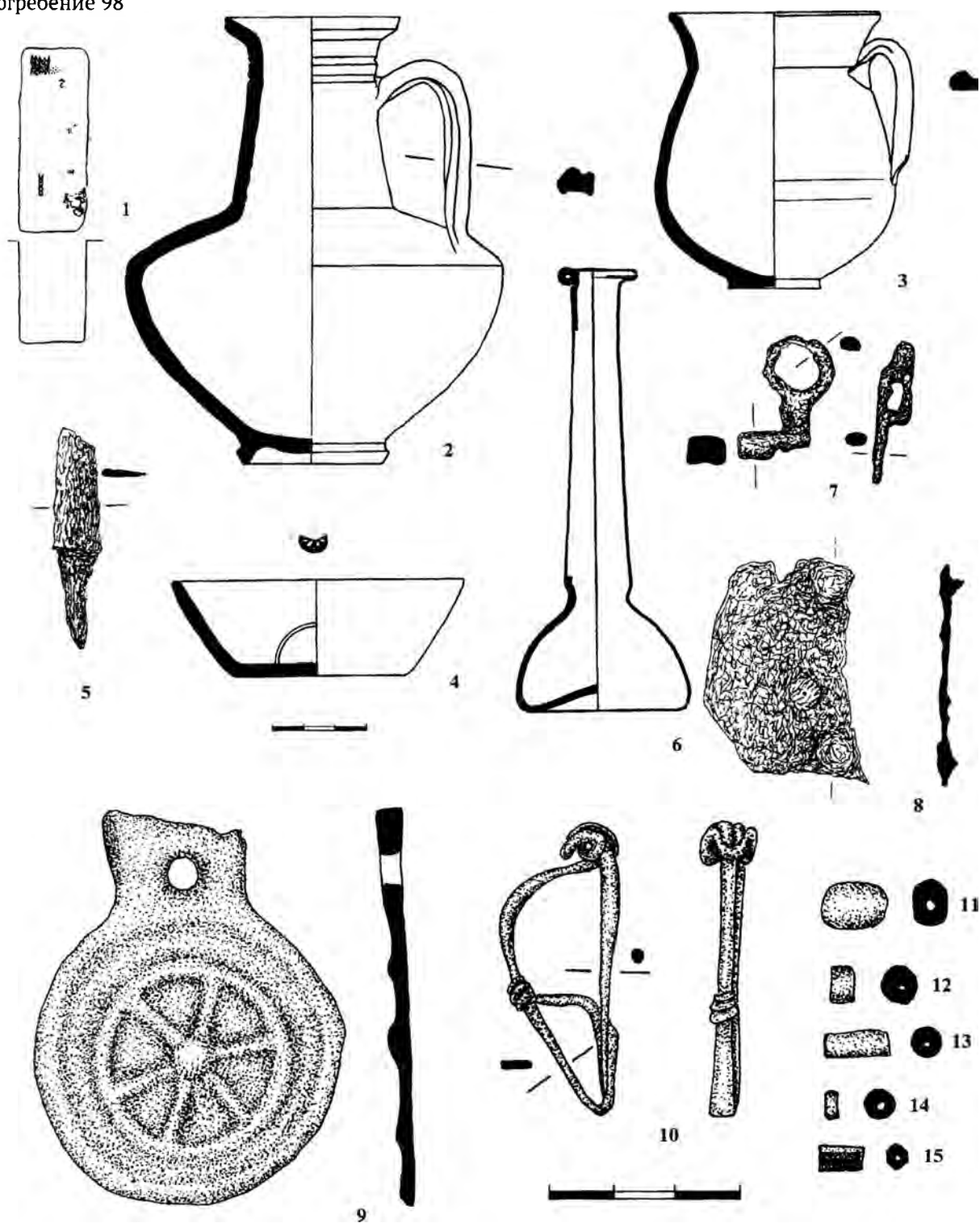

Погребение 99

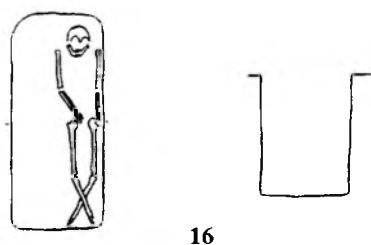

16

Таблица 57. Погребения 98, 99

1, 16 – планы погребений; 2–4 – глина; 5, 7, 8 – железо; 6, 15 – стекло; 9, 10 – бронза; 11 – янтарь; 12, 13 – гагат; 14 – фаянс



Таблица 58. Погребение 101

1 – план погребения; 2 – стекло; 3, 8–11 – бронза; 4–7 – глина

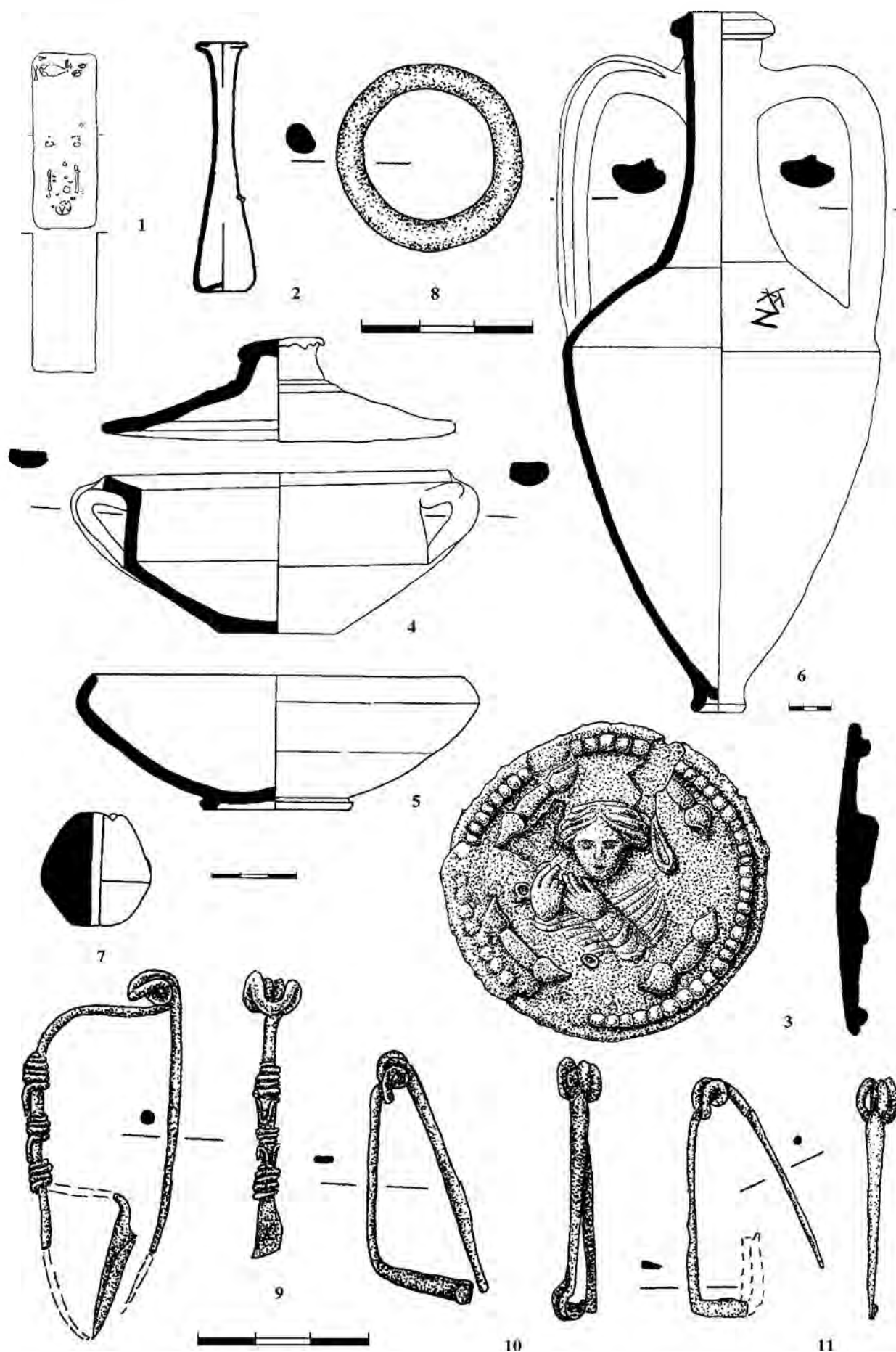

Таблица 59. Погребение 101

1, 6, 12, 13 – бронза; 14–19 – железо; 2–4 – бронза, стекло; 5 – бронза, сердолик; 7–11 – серебро;
20, 31, 32, 34 – стекло; 21, 27–30 – гагат; 22 – мел; 23 – халцедон; 24, 33 – янтарь; 25, 26 – фаянс; 35–38 – сердолик

Погребение 102

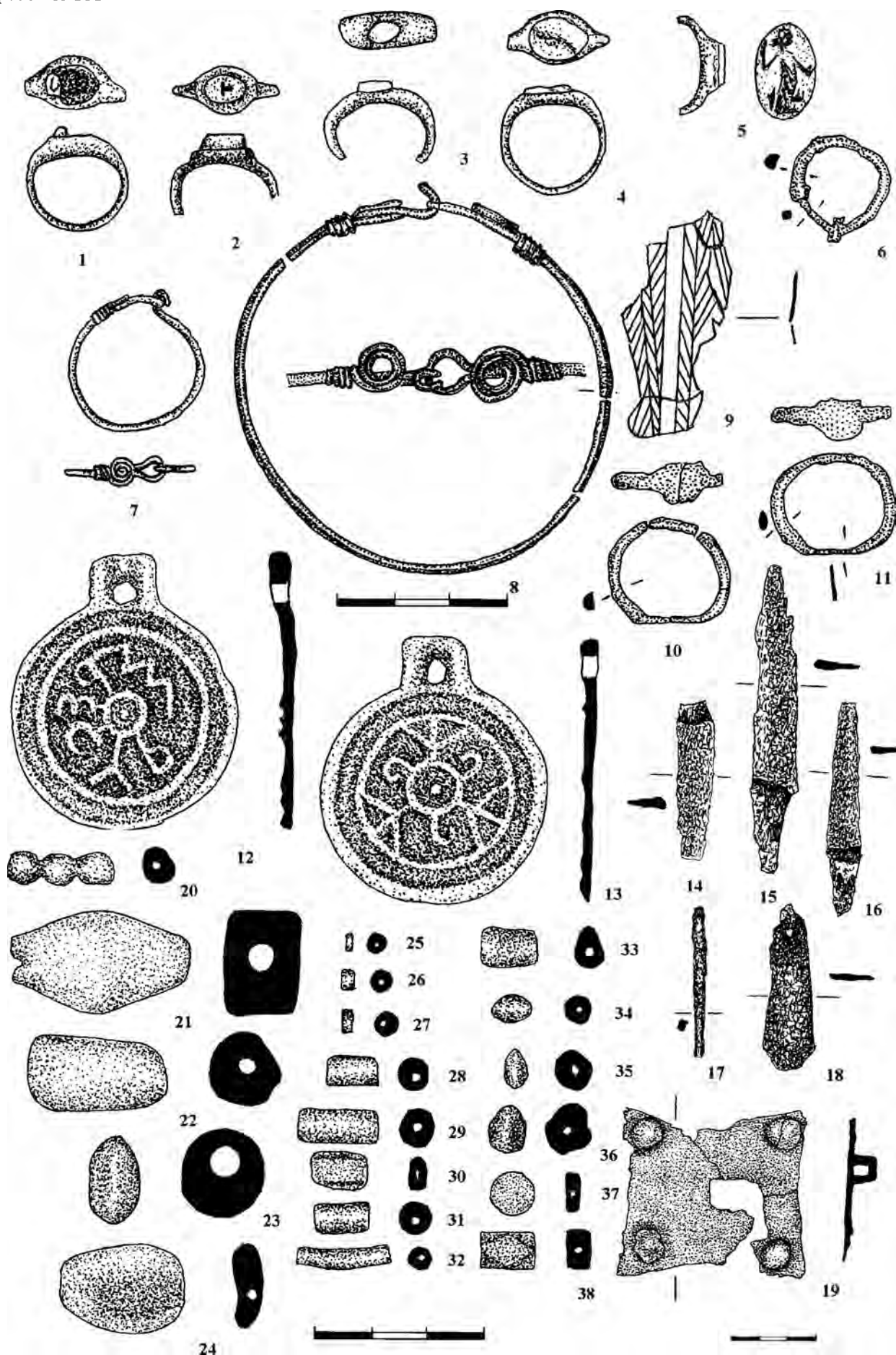
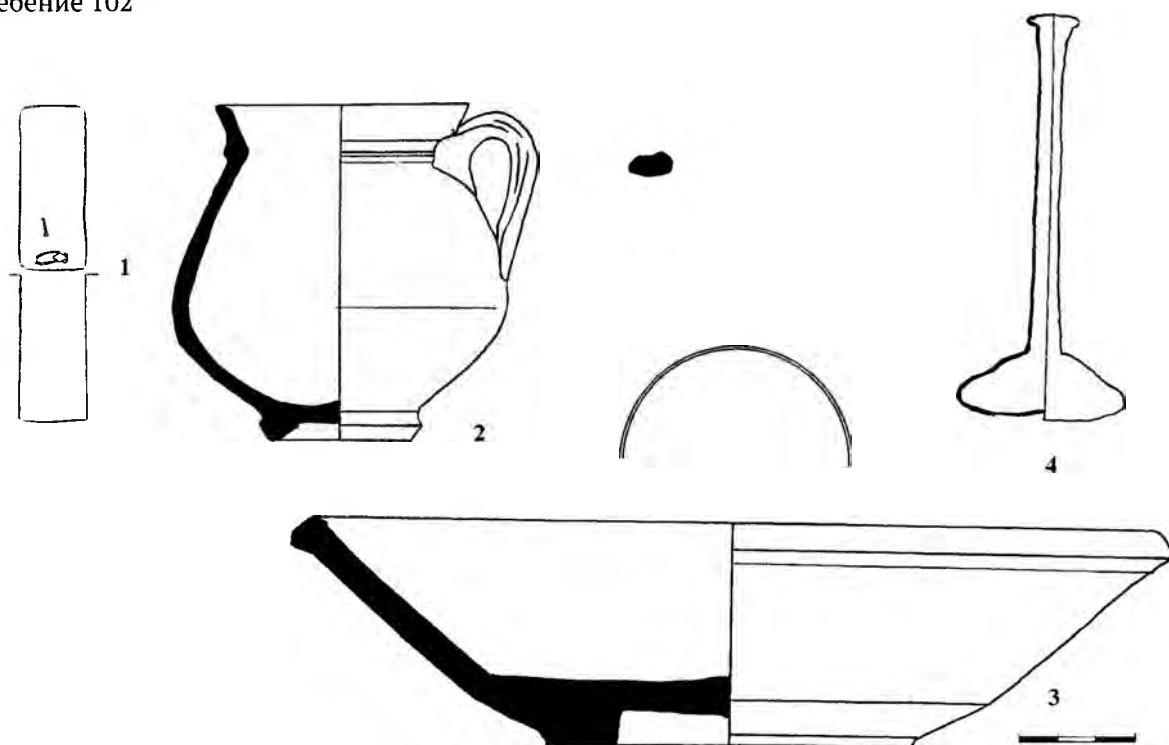

Погребение 103



Таблица 60. Погребения 102, 103

1, 5 – планы погребений; 2, 3, 6 – глина; 4, 17, 18 – стекло; 7–10 – железо; 11–13 – бронза; 14, 16 – гагат; 15 – янтарь; 19 – сердолик

Погребение 104

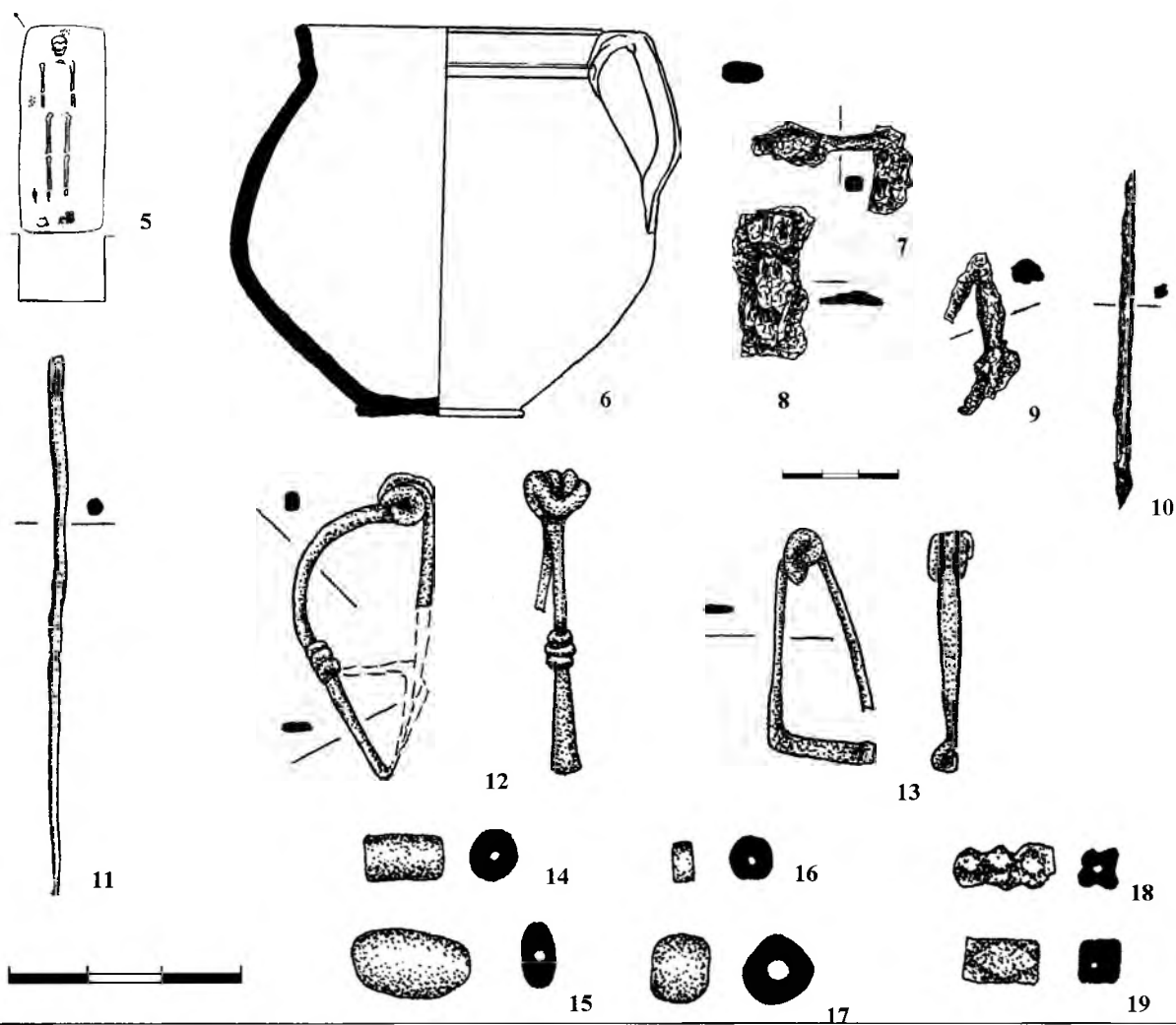
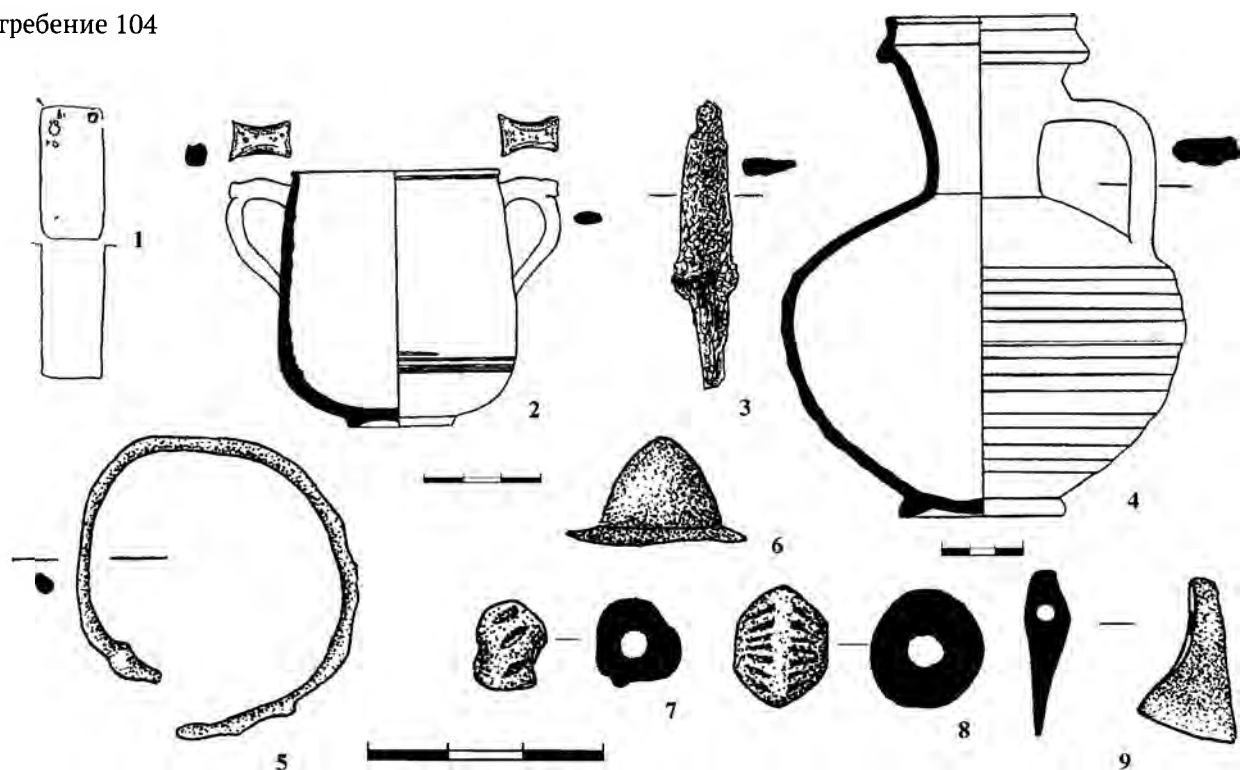

Погребение 105



Таблица 61. Погребения 104, 105

1, 10 – планы погребений; 2, 4, 12 – глина; 3, 13, 15 – железо; 5–9, 14, 16, 17 – бронза; 11 – стекло

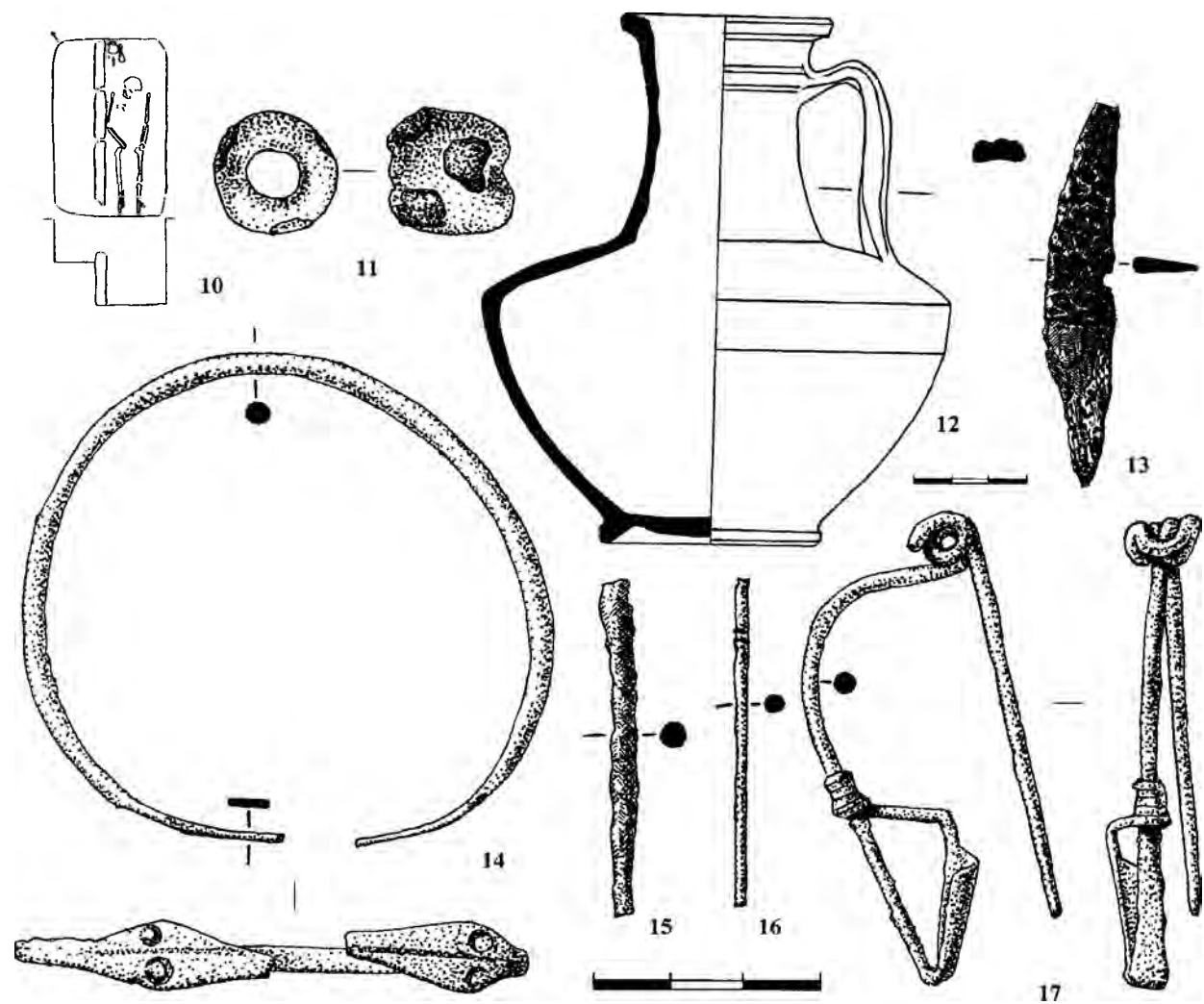

Таблица 62. Погребение 106

1 – план погребения; 2 – стекло; 3, 4 – глина; 5–10 – бронза

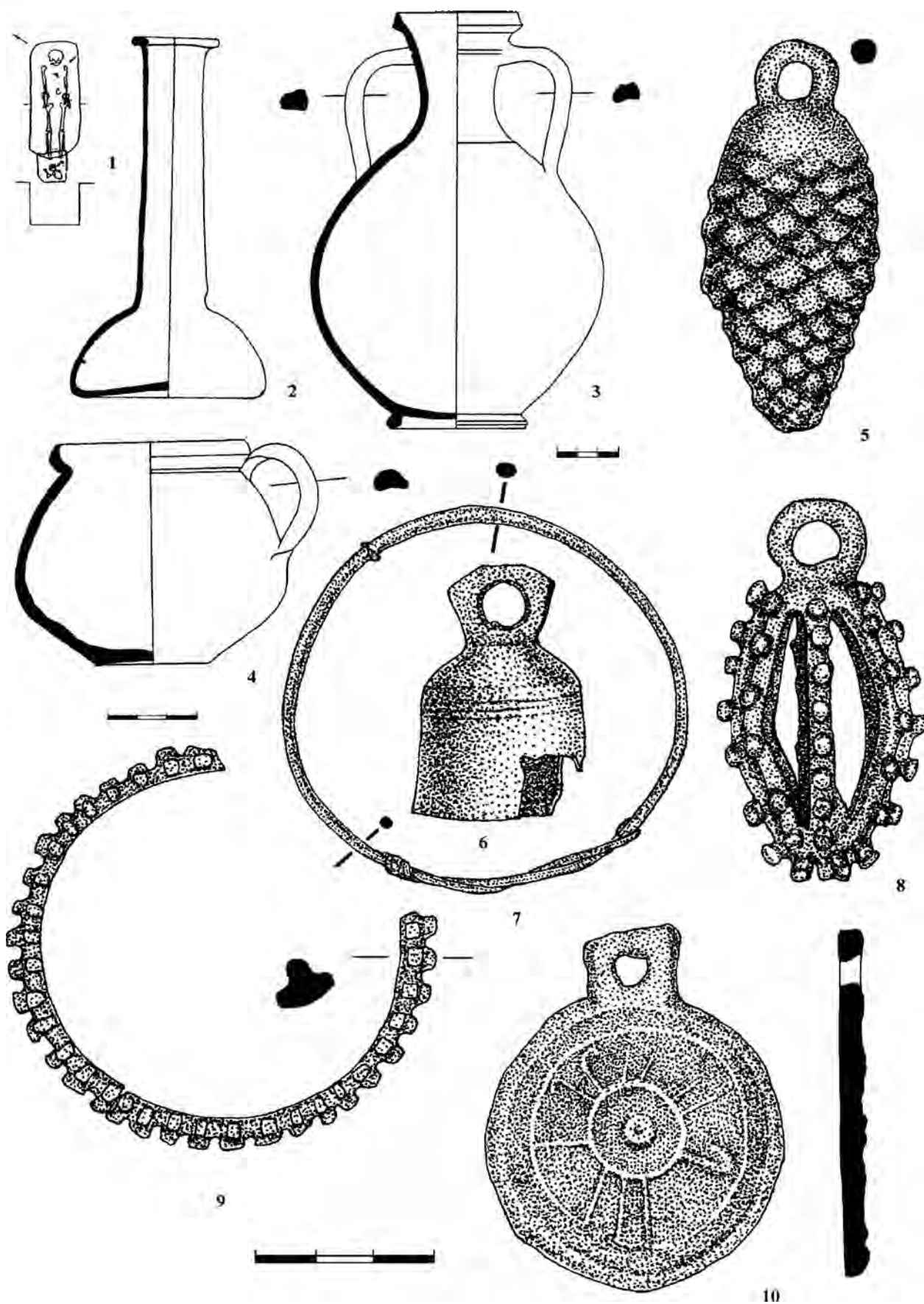

Таблица 63. Погребение 107

1 – план погребения; 2, 3, 15 – глина; 4–8 – бронза; 9–14 – железо; 16, 18–20 – стекло; 17, 21, 22 – гагат; 23, 24 – сердолик

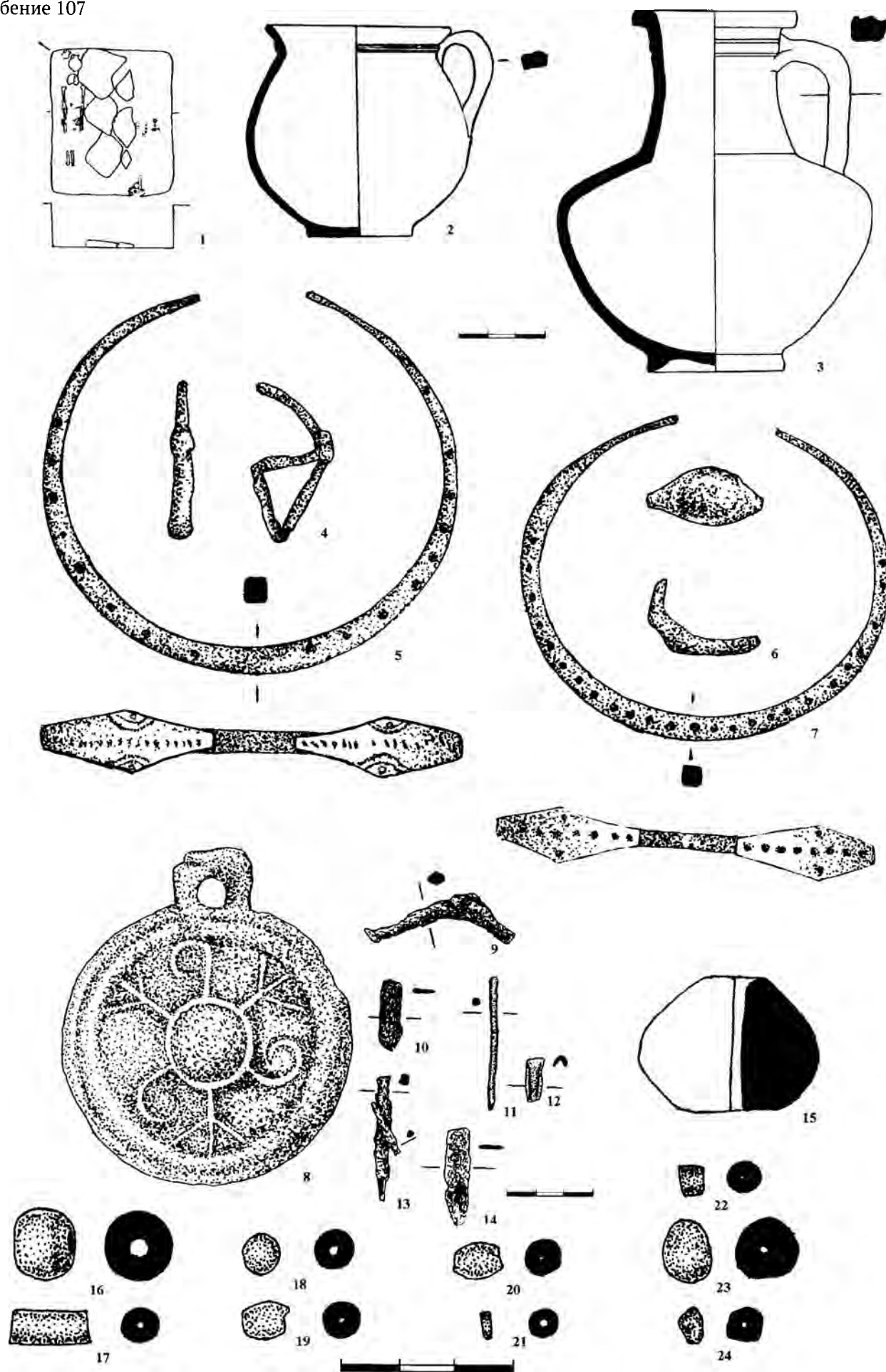

Таблица 64. Погребение 108

1-3, 16 - глина; 4 - железо; 5-9, 13-15, 17 - бронза; 10-12 - бронза, стекло; 18, 19 - янтарь; 20, 21 - сердолик; 22-24, 29, 30, 34 - стекло; 25-28, 31-33 - гагат

Погребение 108

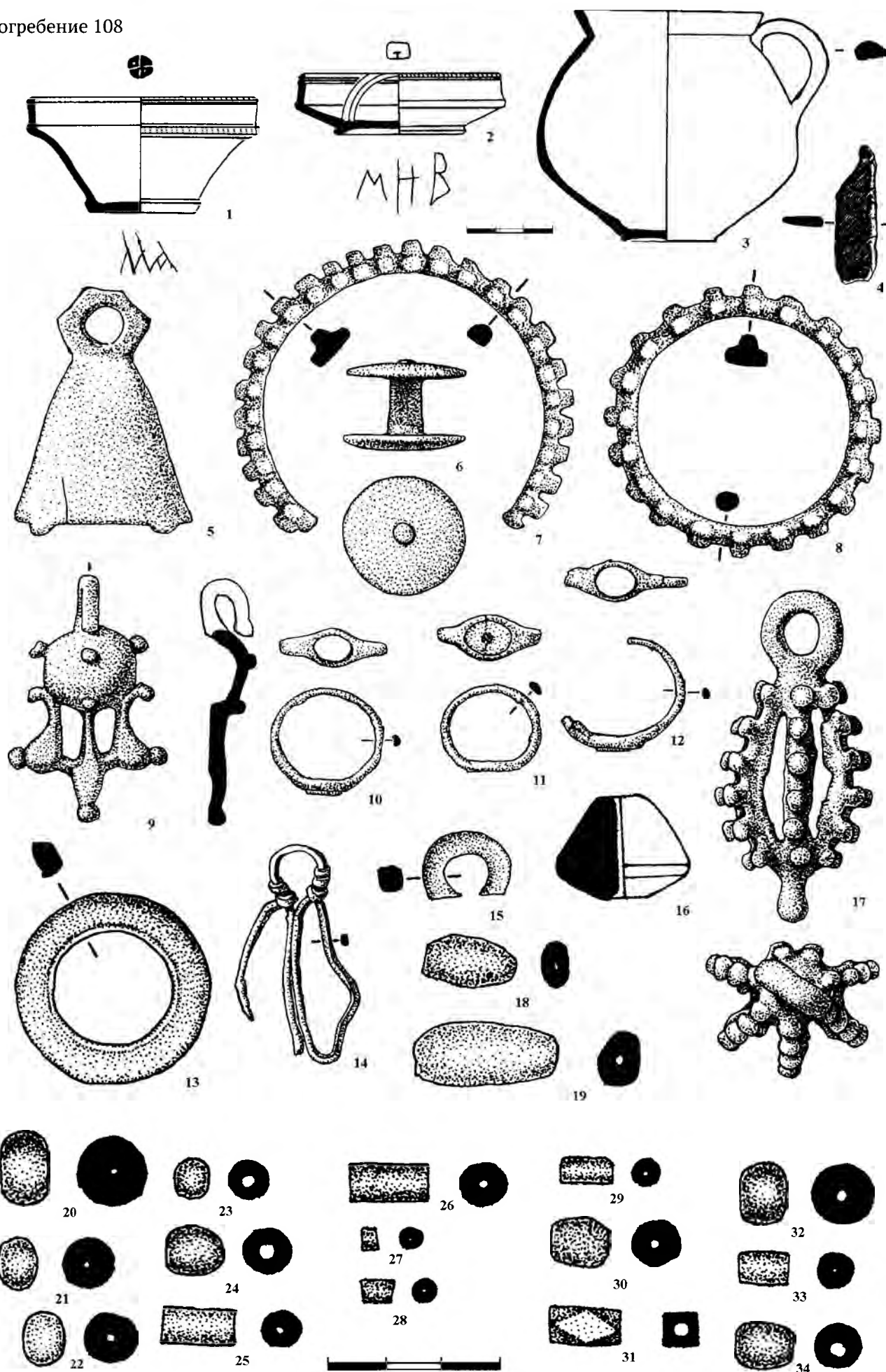
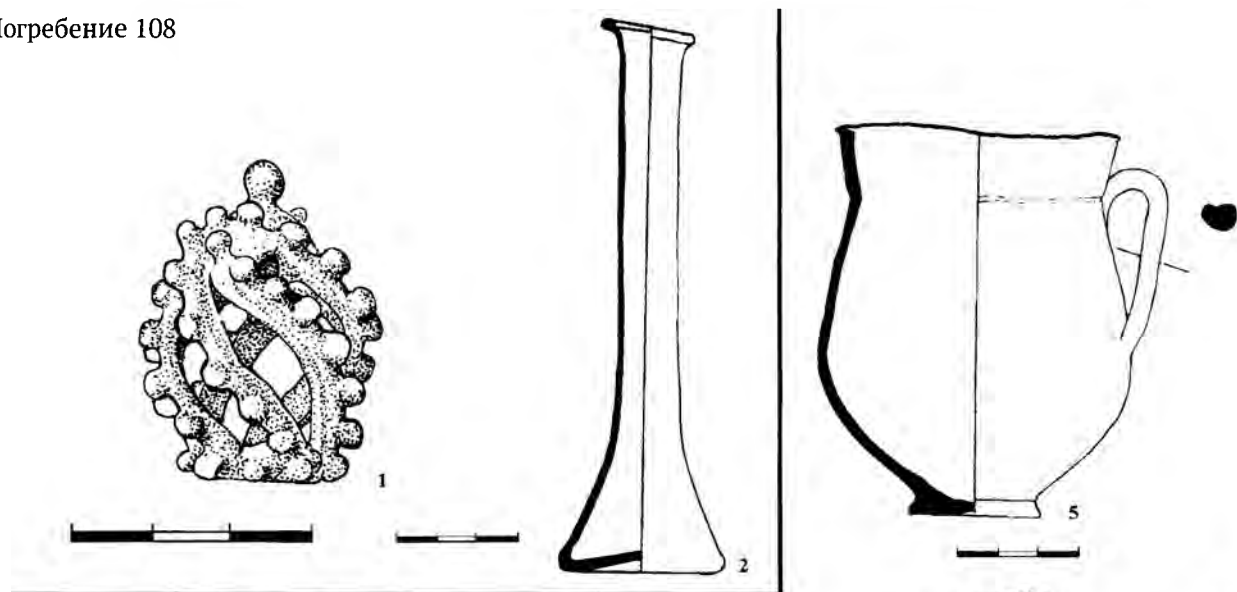

Погребение 109

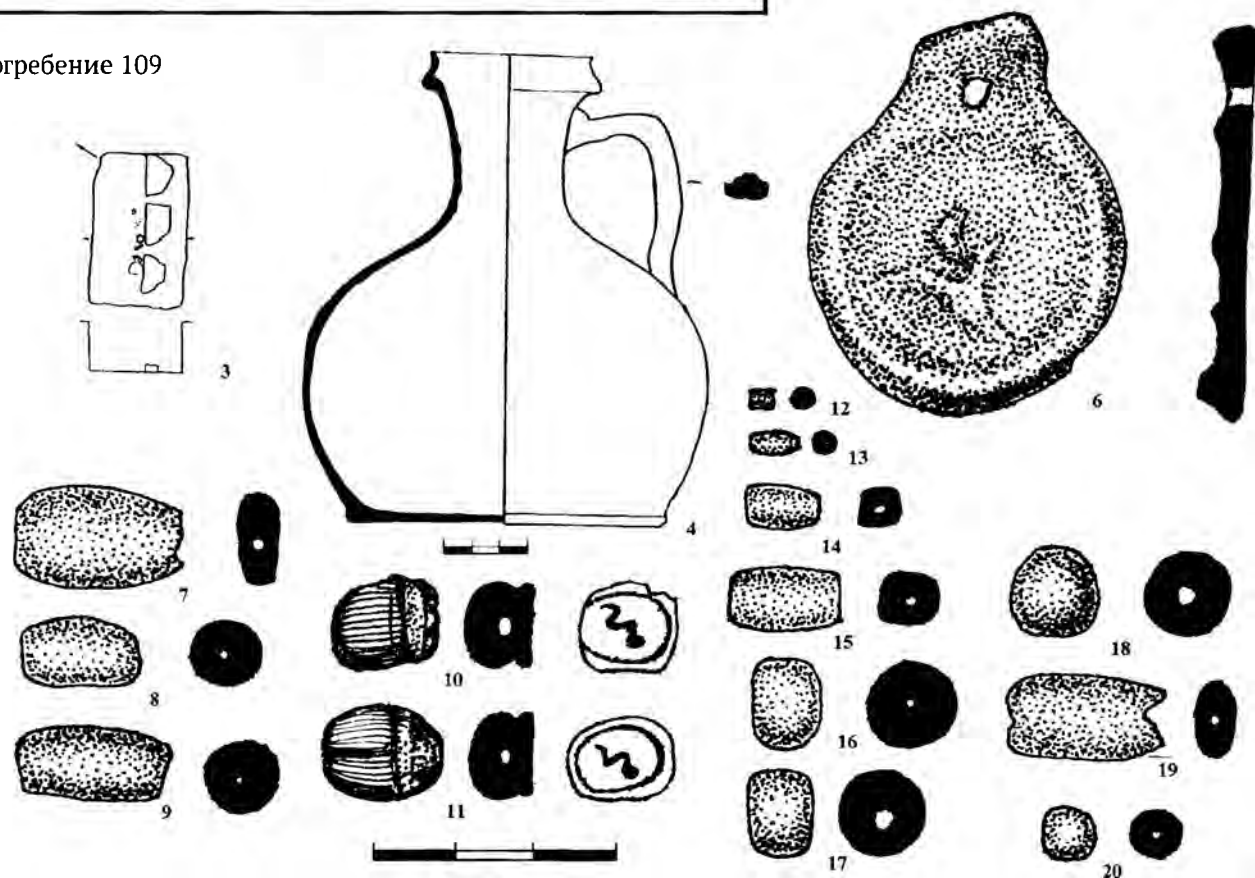

Погребение 110



Таблица 65. Погребения 108–110

1, 6 – бронза; 2, 13–15, 18, 20 – стекло; 3, 21 – планы погребений; 4, 5, 22–24 – глина; 7–9, 19 – янтарь; 10, 11 – фаянс; 12, 16, 17 – гагат

Погребение 111

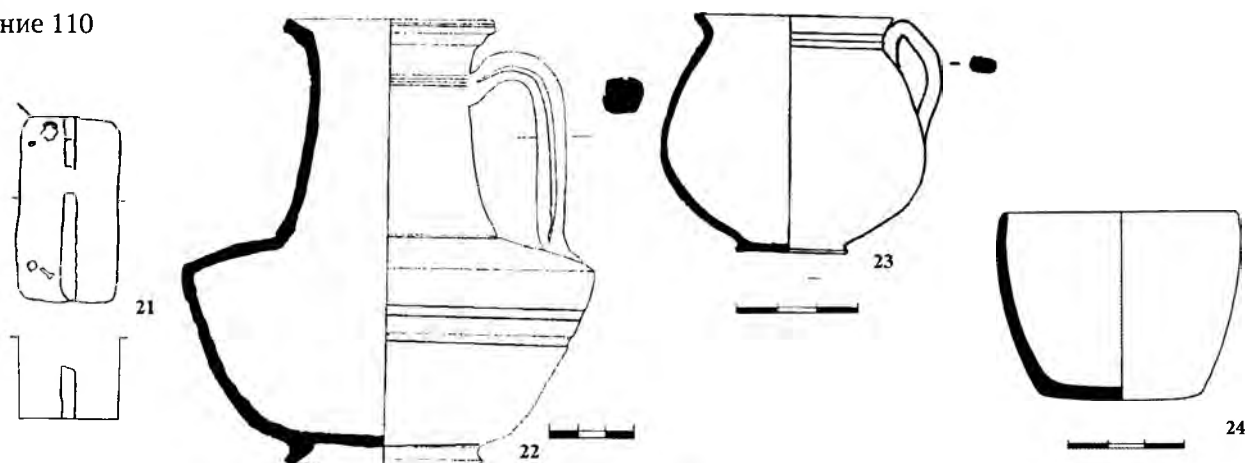
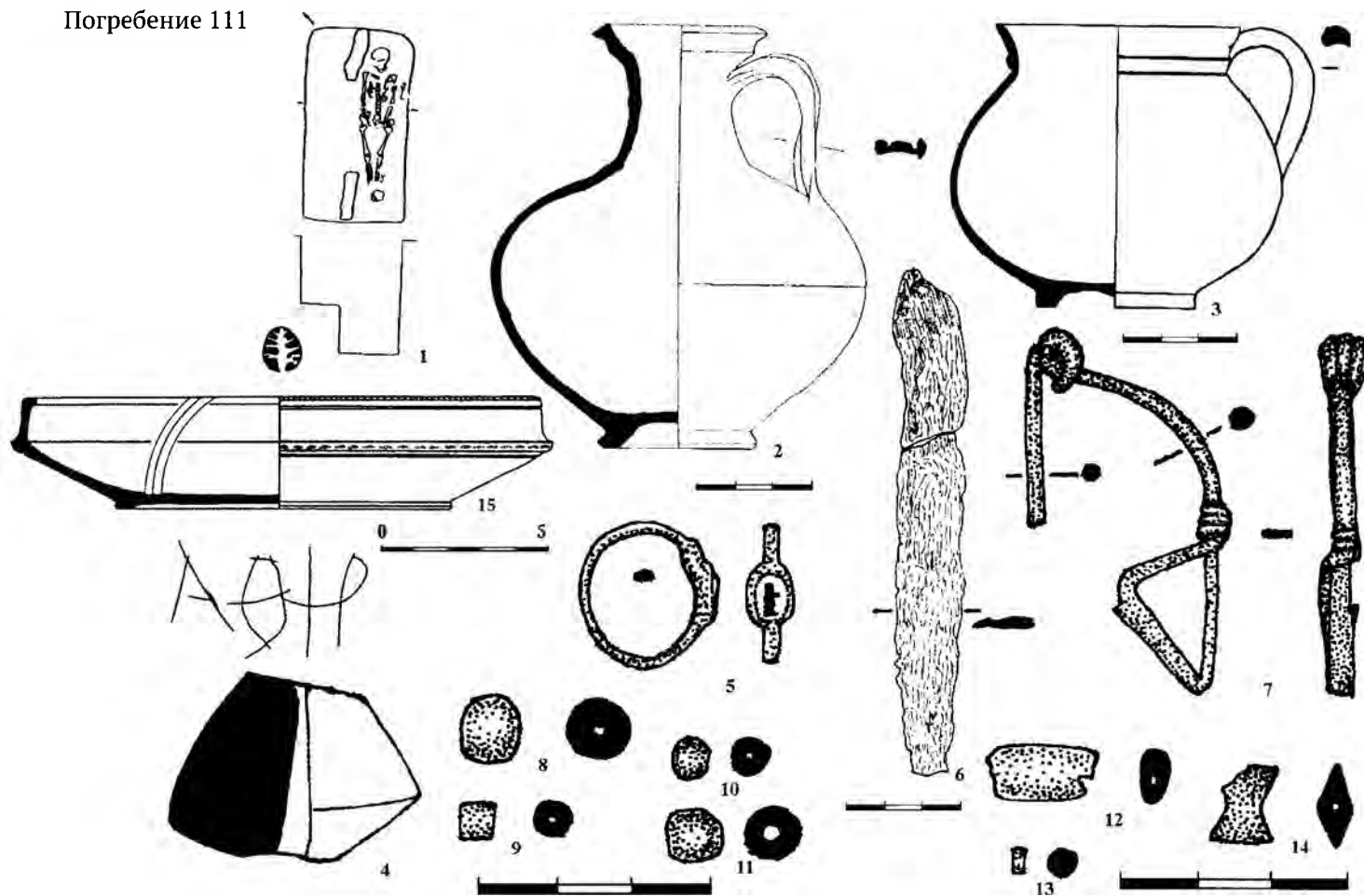

Погребение 112



Таблица 66. Погребения 111, 112

1, 16 – планы погребений; 2-4, 15, 17, 18 – глина; 5 – бронза, стекло; 6, 20 – железо; 7, 19 – бронза; 8, 10, 11 – стекло; 9, 14 – гагат; 12 – янтарь; 13 – фаянс

Погребение 113

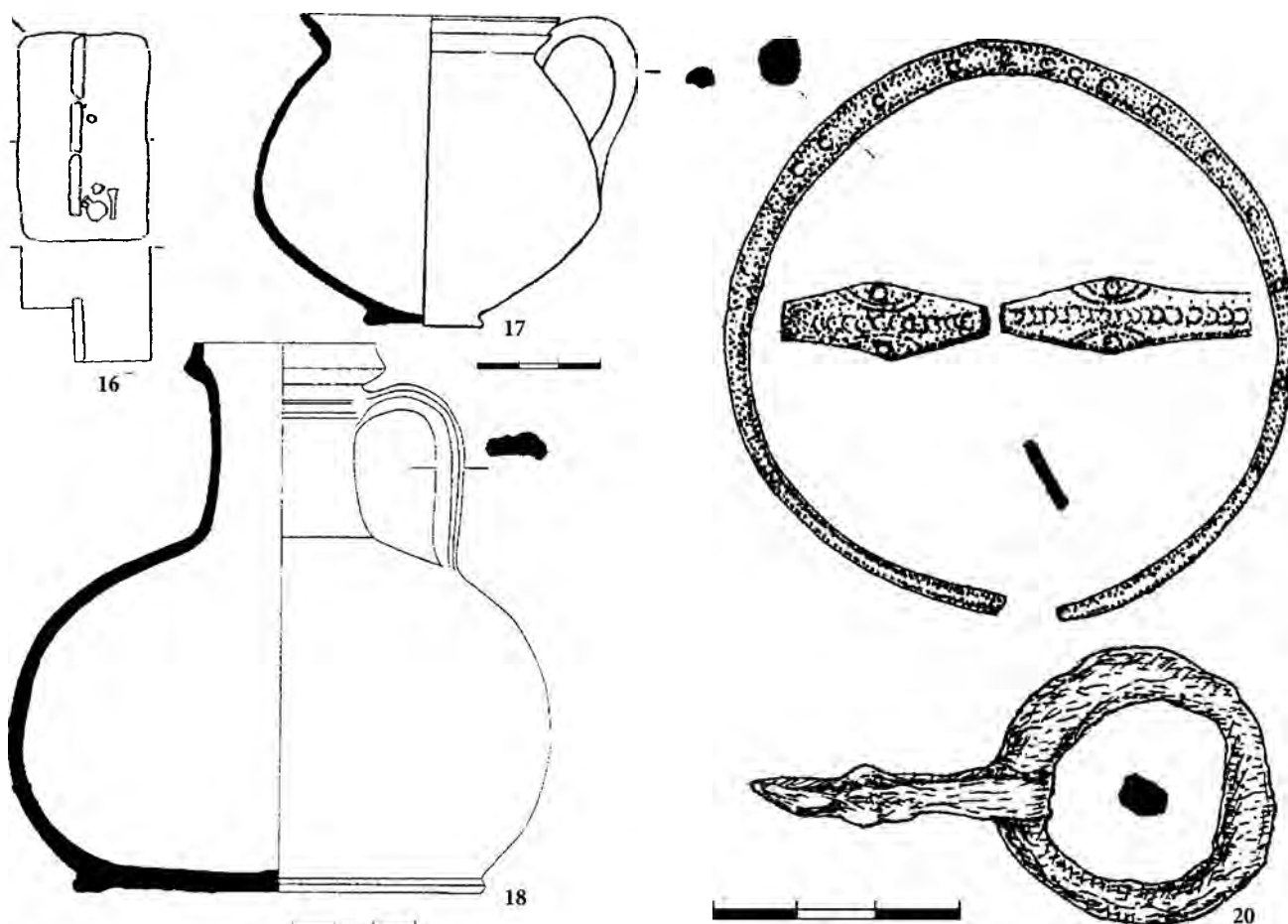
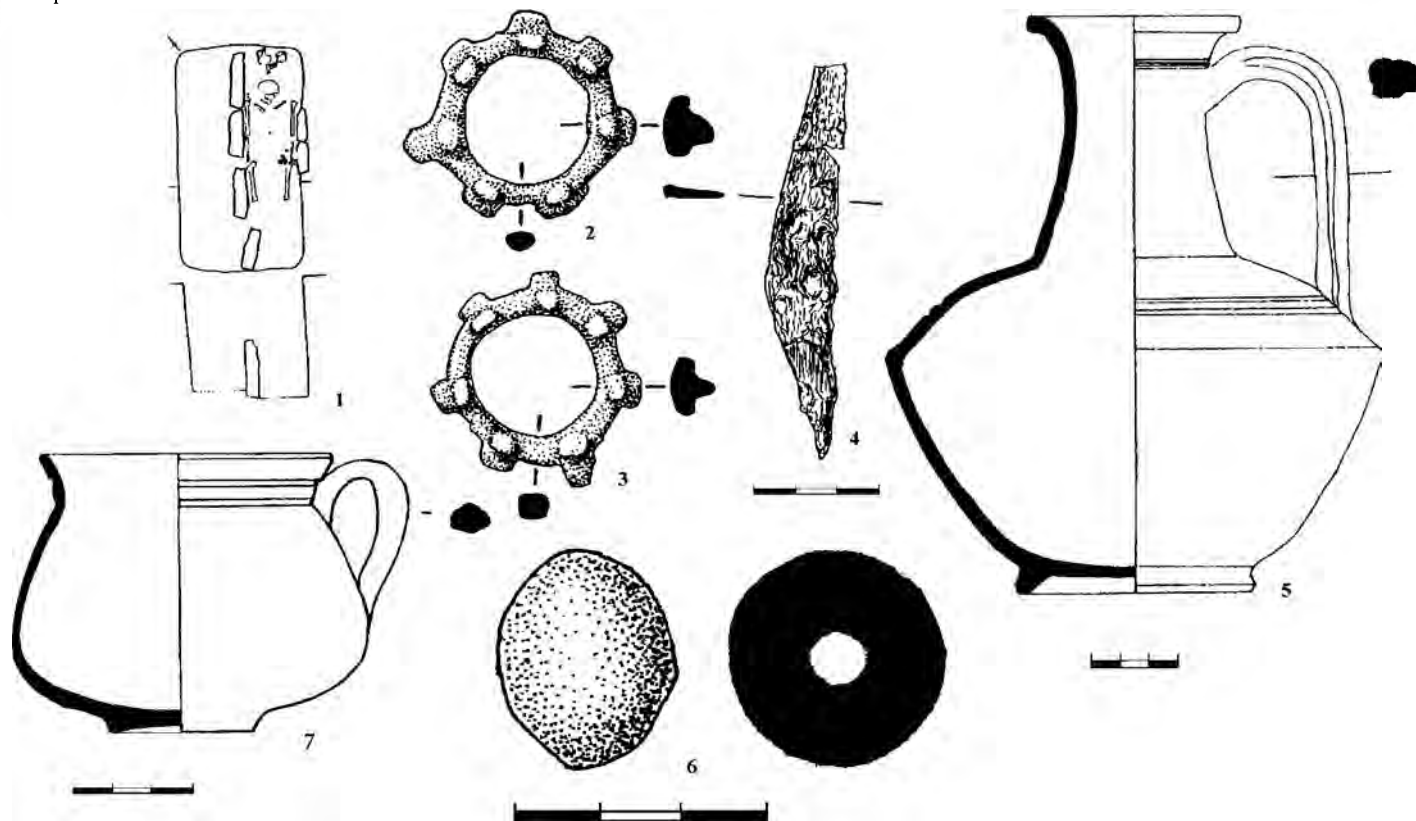

Погребение 114



Таблица 67. Погребения 113, 114

1, 8 – планы погребений; 2, 3, 9 – бронза; 4, 11 – железо; 5, 7, 10, 12 – глина; 6 – халцедон

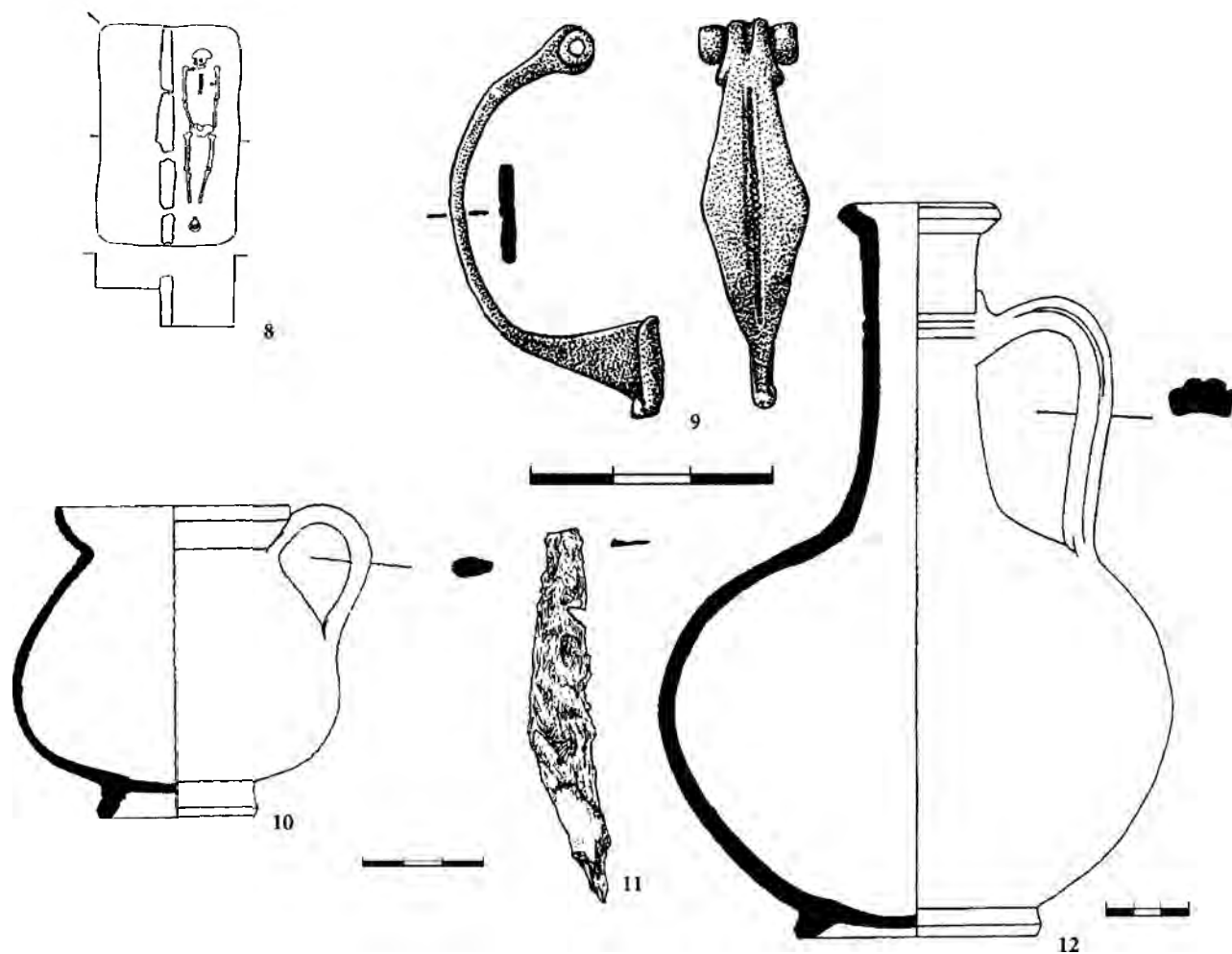

Таблица 68. Погребение 115

1-4 - глина; 5 - бронза; 6, 8-11, 13, 14, 16-19, 21 - стекло; 7 - бронза, железо; 12 - янтарь; 15, 20 - фаянс

Погребение 116

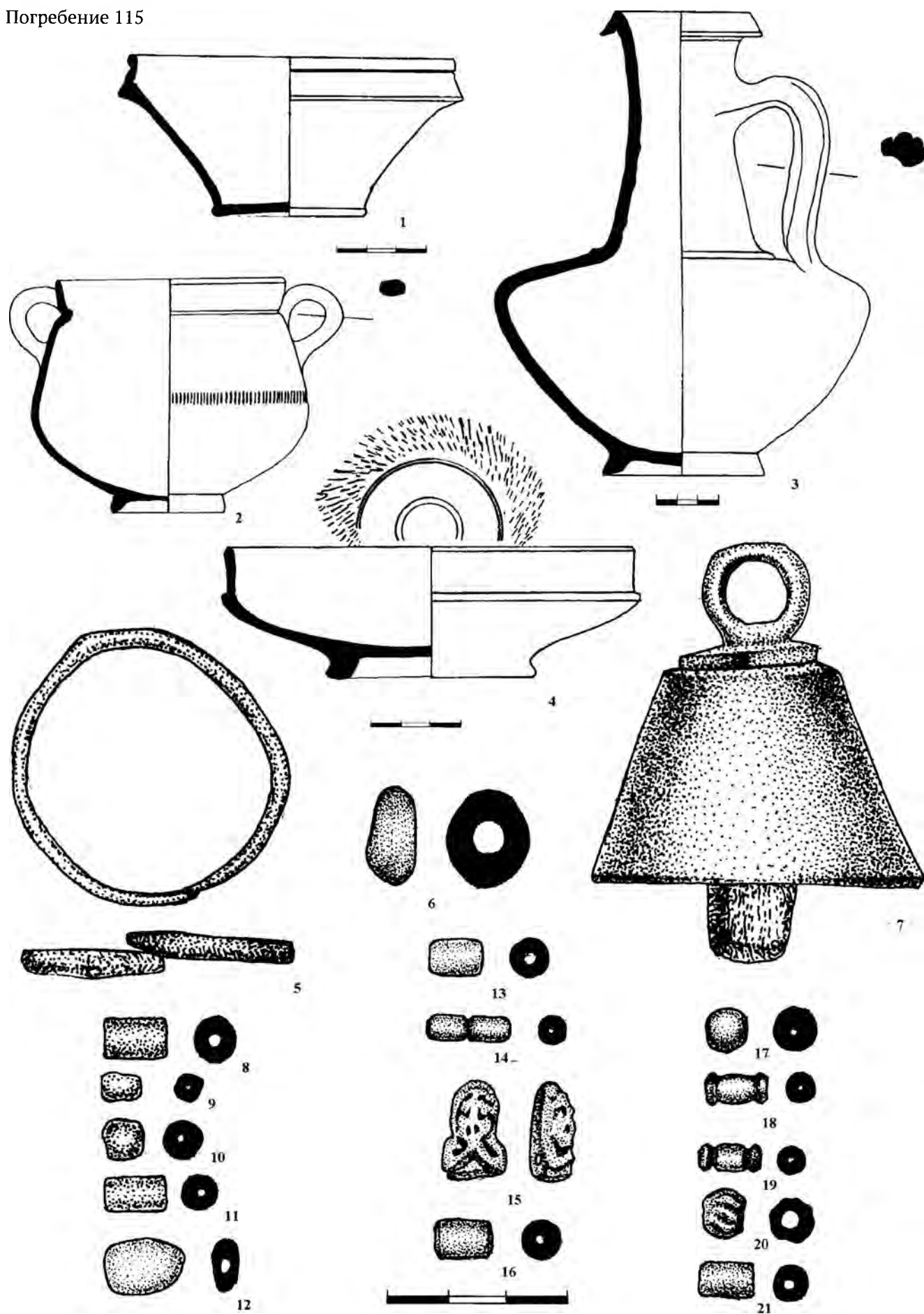
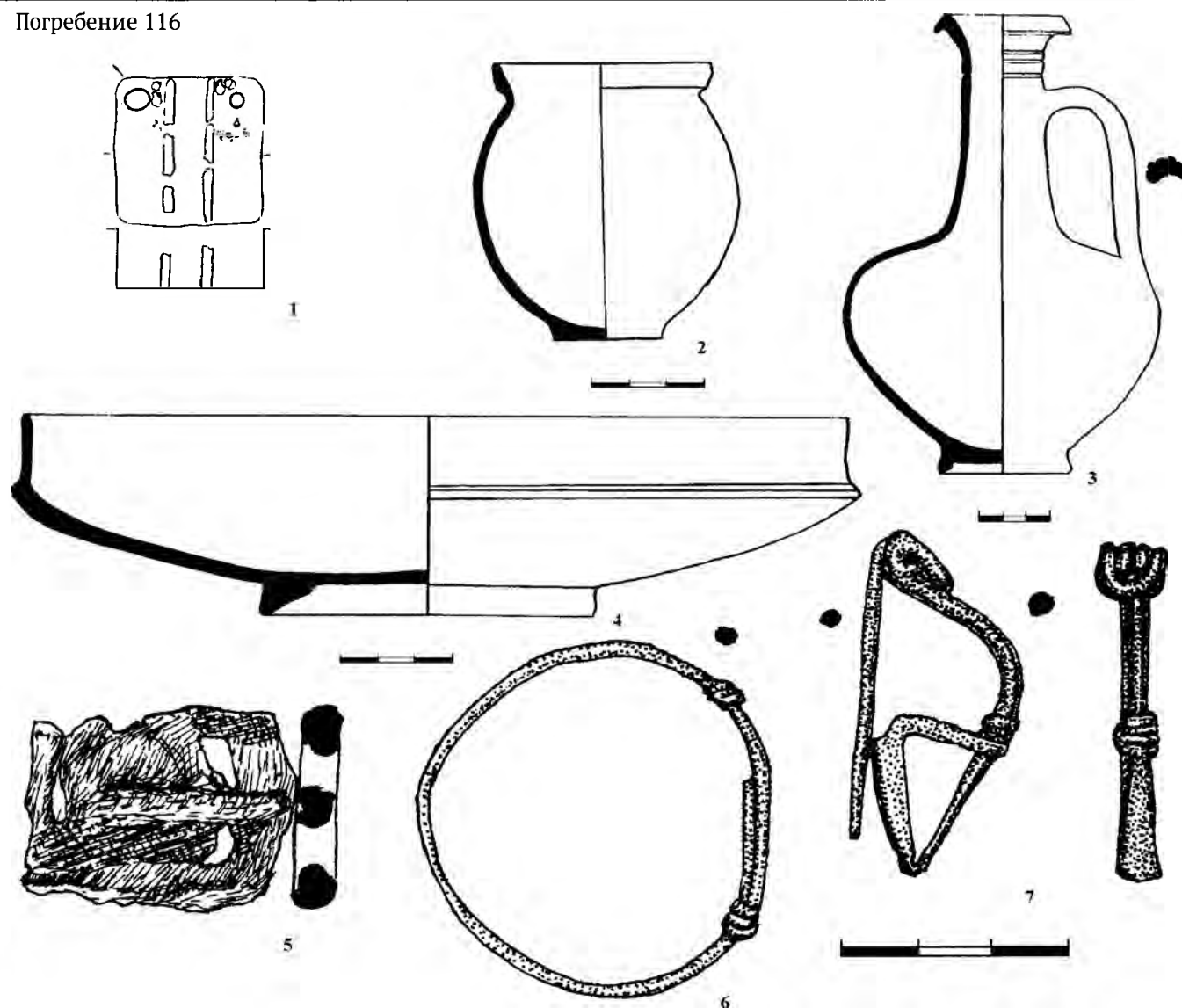

Погребение 118



Таблица 69. Погребения 116–118

1, 8 – планы погребений; 2–4, 9, 12 – глина; 5, 11 – железо; 6, 7 – бронза; 10 – стекло



Таблица 70. Погребение 117

1 – план погребения; 2–4, 12 – глина; 5–8 – железо; 9 – фаянс; 10 – гагат; 11, 13, 14 – бронза

Погребение 119

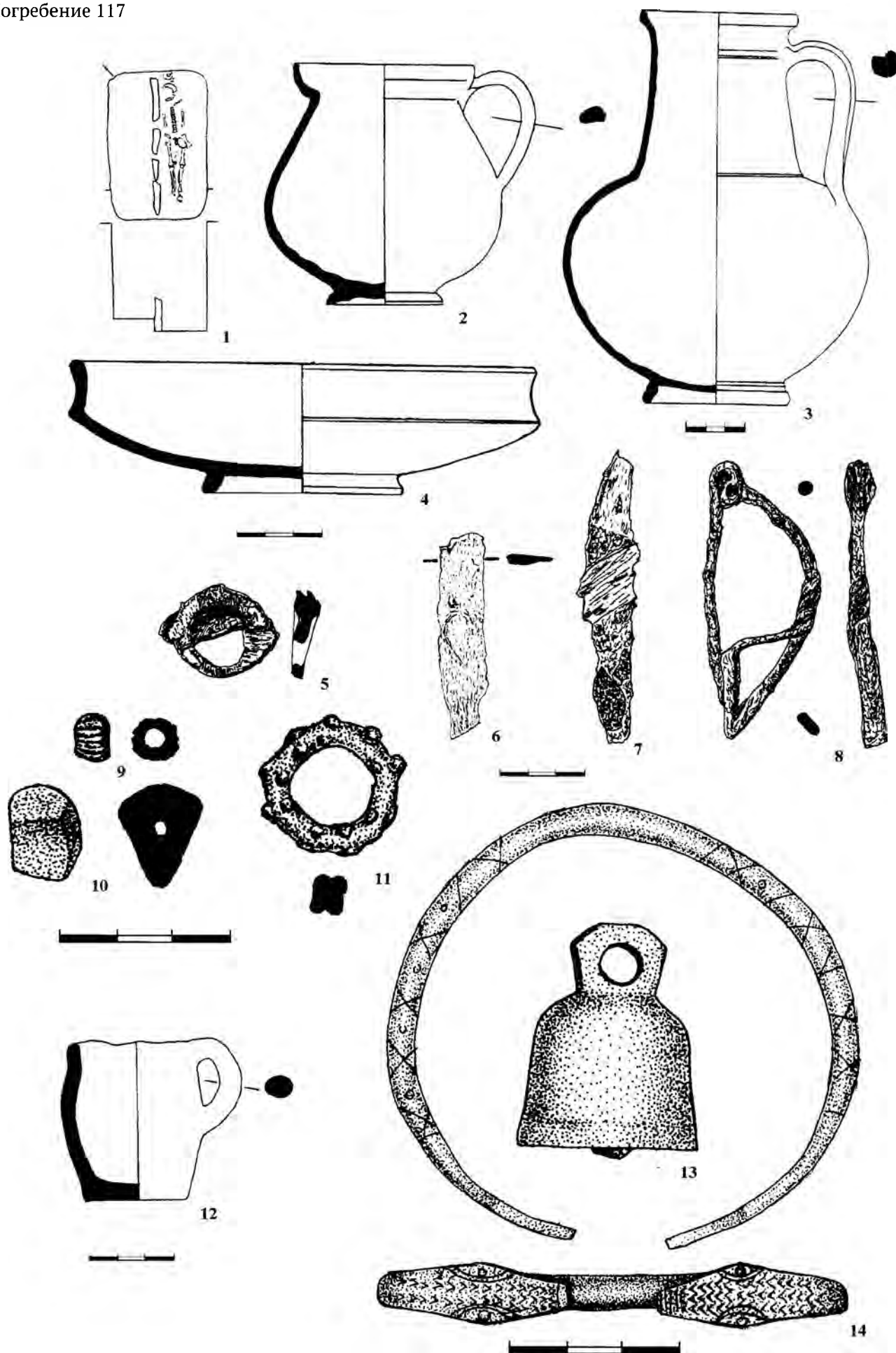
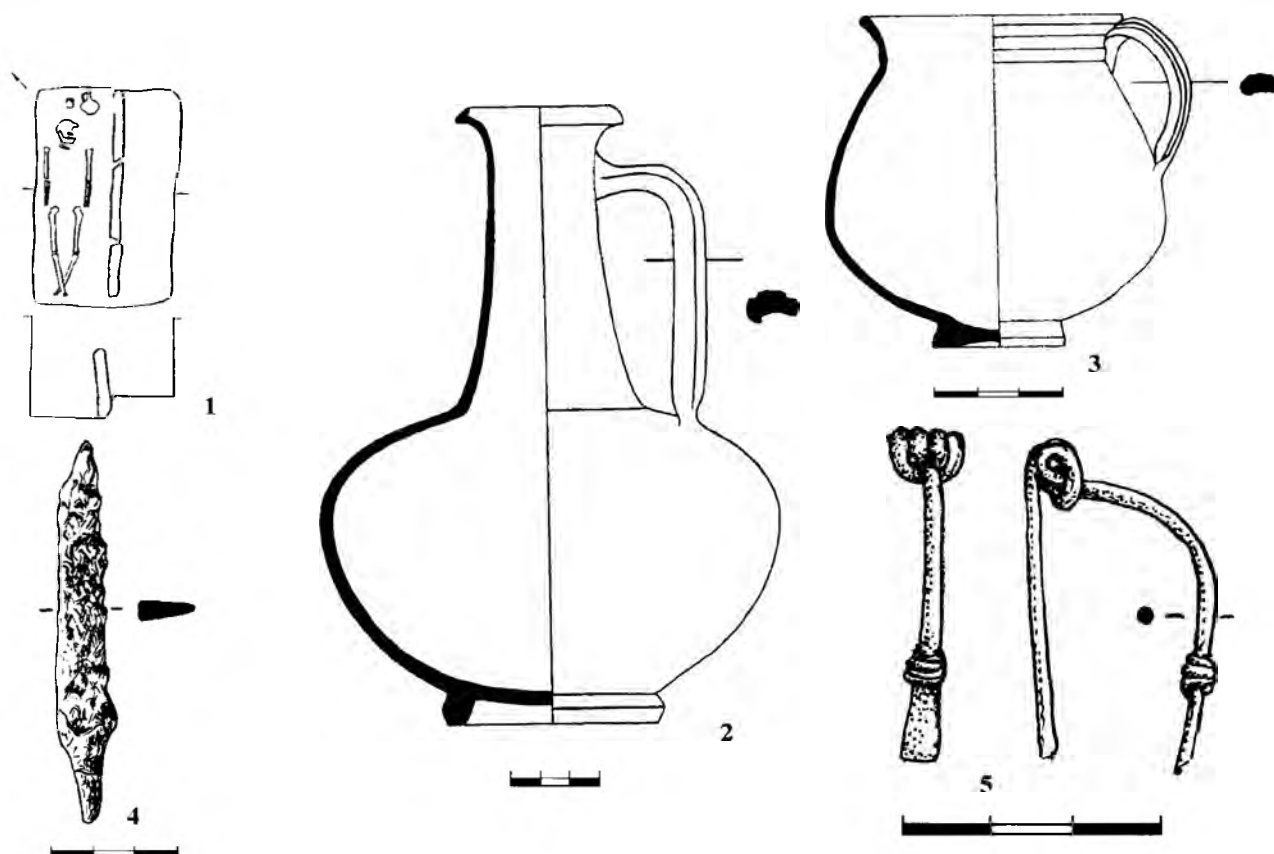

Погребение 120



Таблица 71. Погребения 119, 120

1, 6 – планы погребений; 2, 3, 7 – глина; 4 – железо; 5 – бронза

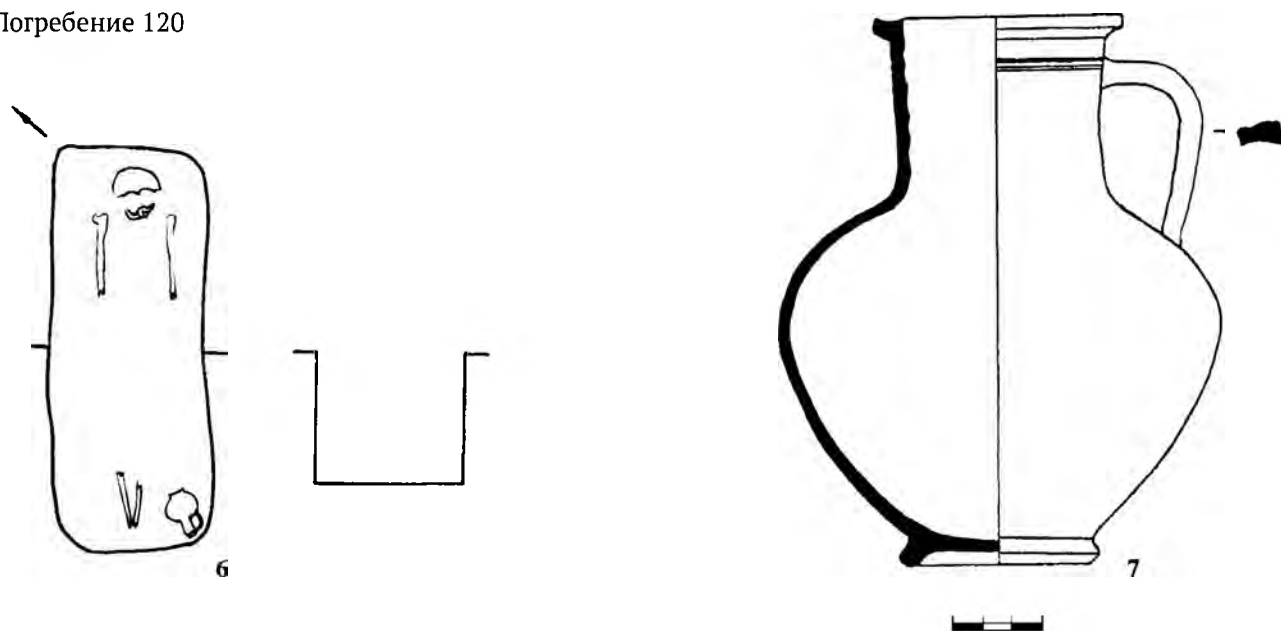

Таблица 72. Погребение 121

1 – план погребения; 2, 9 – глина; 3–5 – железо; 6, 8, 10, 11 – бронза; 7 – бронза, стекло; 12–17 – стекло; 18, 19, 21 – гагат; 20, 22, 23 – янтарь

Погребение 122

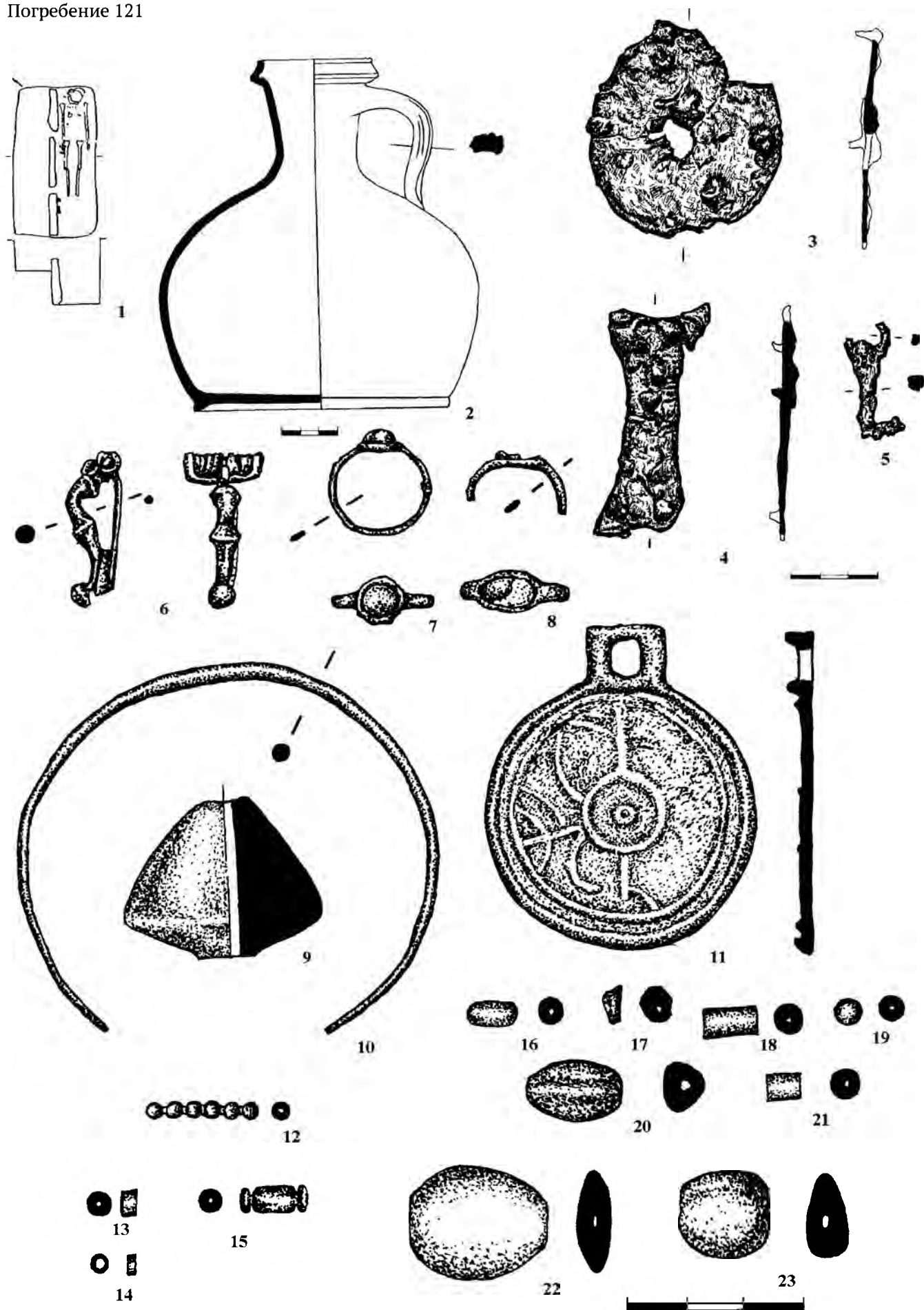
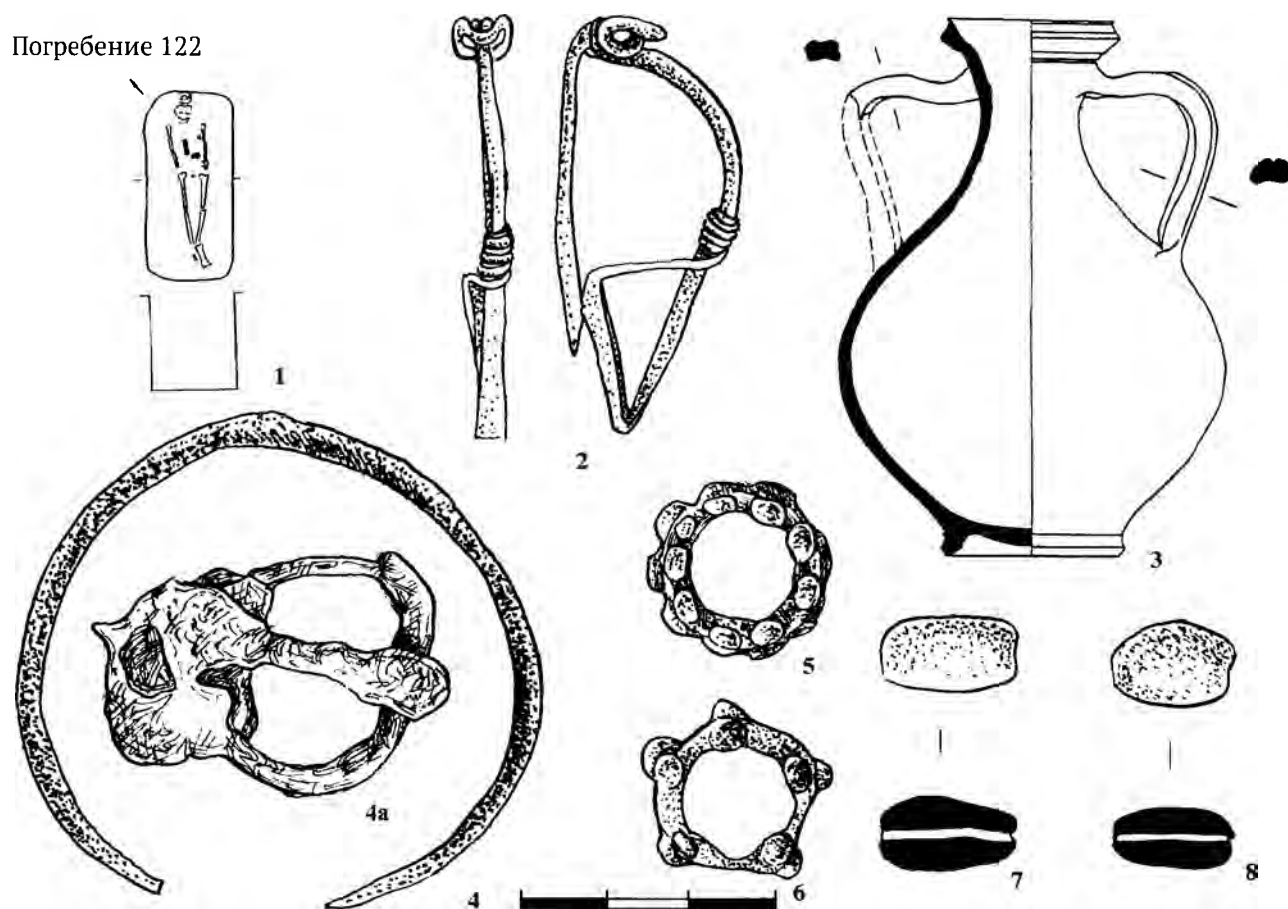

Погребение 124



Таблица 73. Погребения 122, 124

1, 9 – планы погребений; 2, 4–6, 10, 12–14, 18 – бронза; 3, 20 – глина; 4а – железо; 7, 8, 19, 21, 26 – янтарь; 11 – бронза, стекло; 15–17 – гагат; 22–25 – стекло

Погребение 123

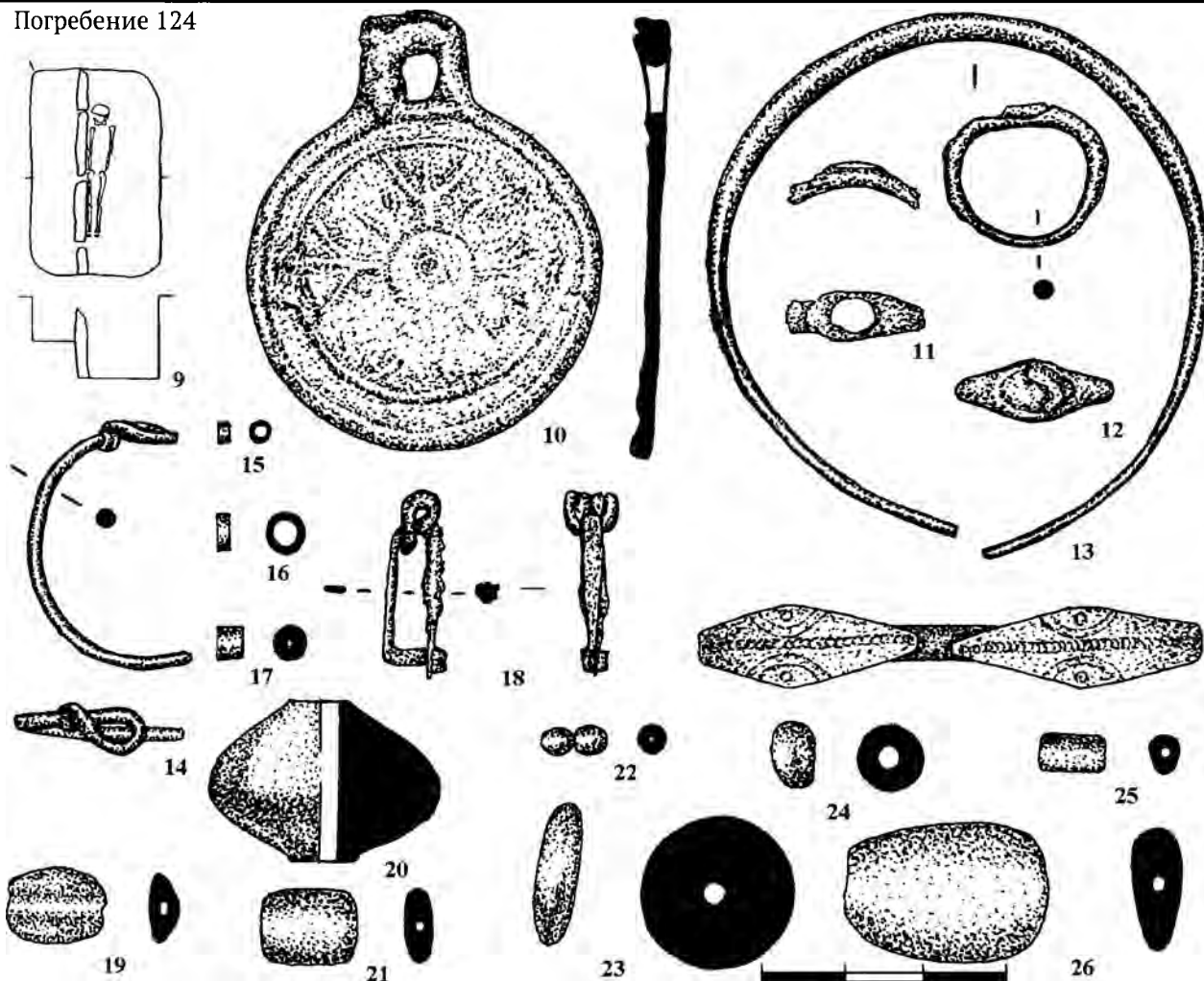
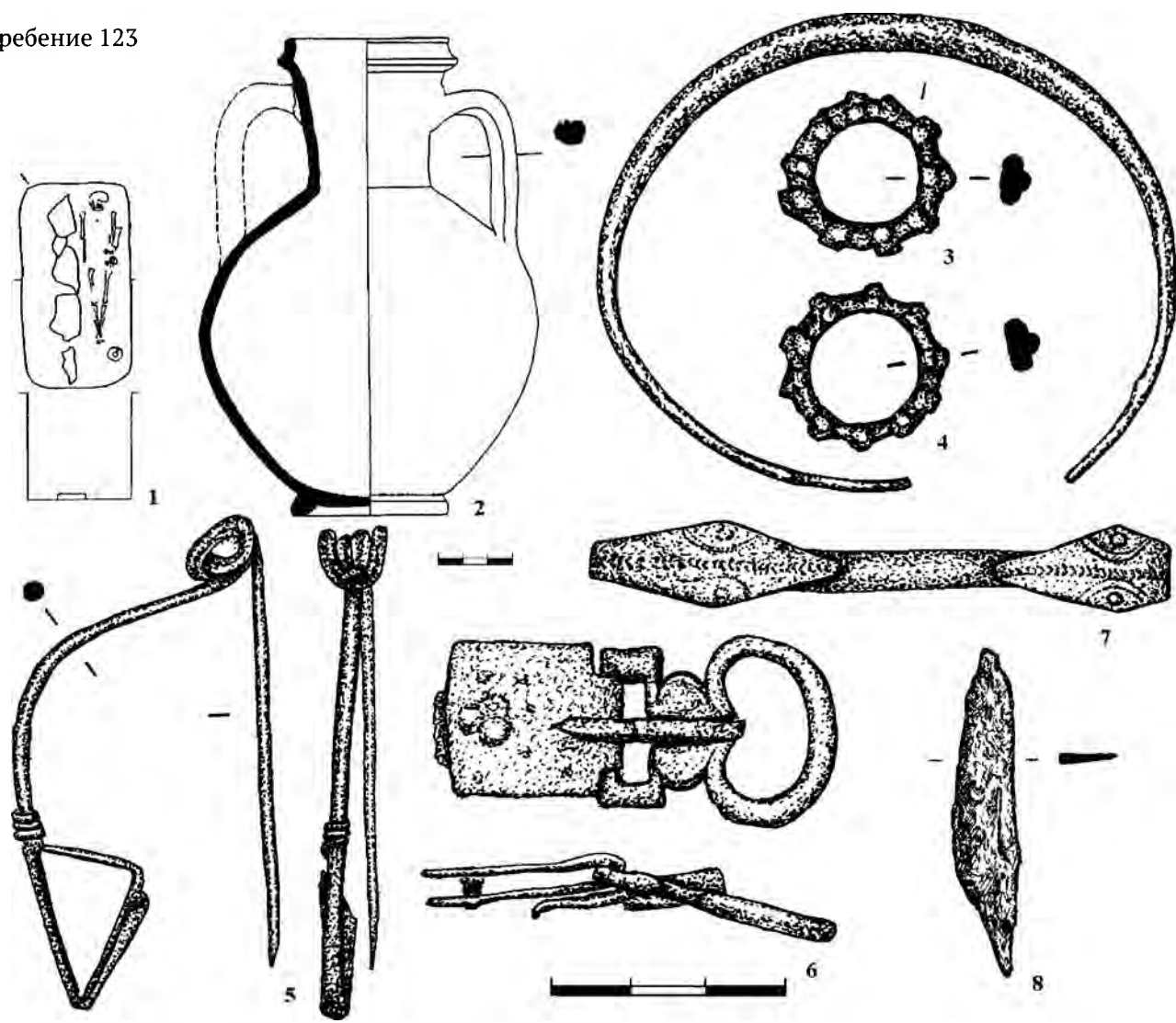

Погребение 124



Таблица 74. Погребения 123, 127

1, 9 – планы погребений; 2, 10, 15 – глина; 3–7, 13, 14 – бронза; 8, 11, 12 – железо

Погребение 125

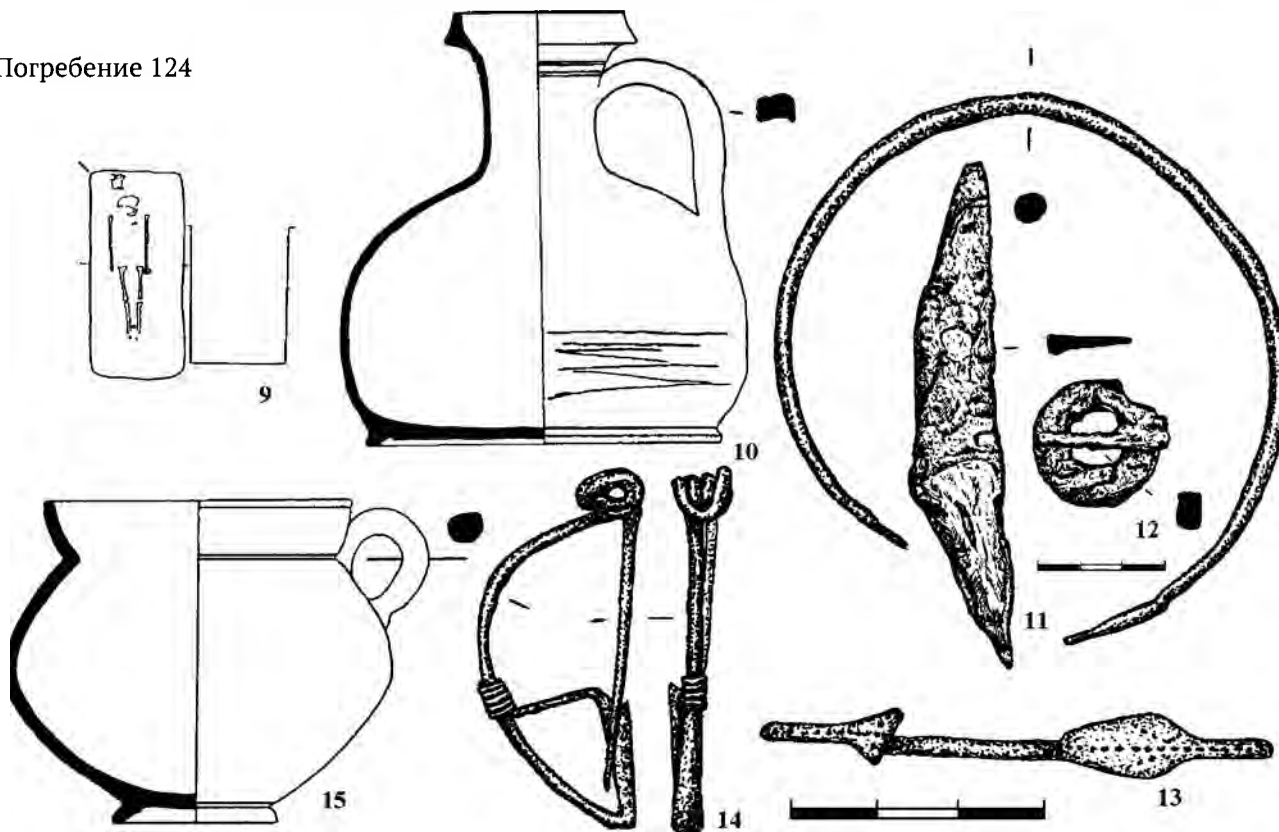

Таблица 75. Погребение 125

1 – план погребения; 2, 4 – глина; 3, 5–7 – бронза; 8, 9 – железо; 10–14 – гагат; 15 – стекло; 16–18 – янтарь; 19–22 – сердолик



Таблица 76. Погребение 126
1 – план погребения; 2, 3 – глина; 4–9 – бронза

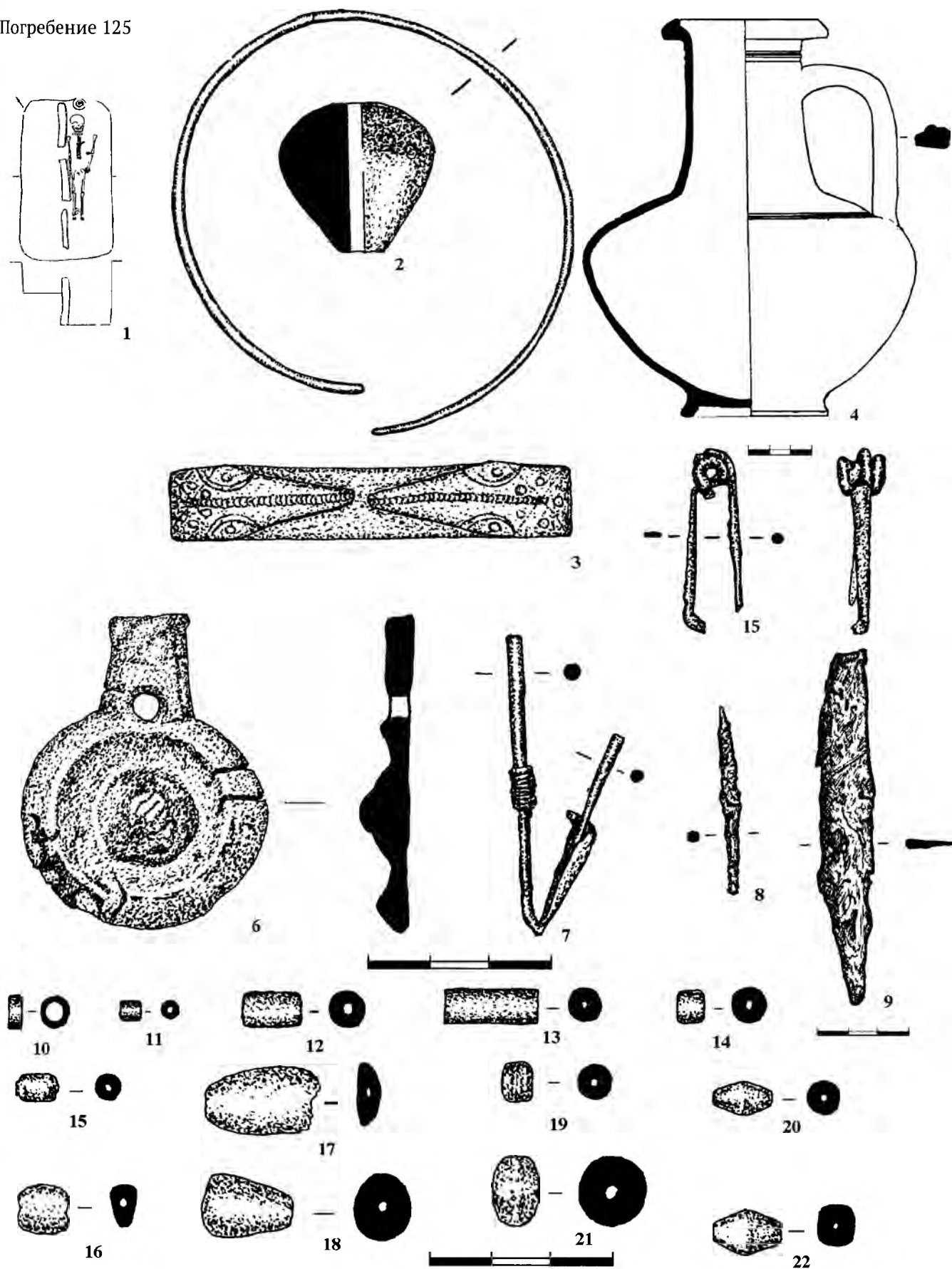

Таблица 77. Погребение 128

1 – план погребения; 2, 3 – глина; 4, 6, 7 – бронза; 8, 9 – мел; 10 – халцедон

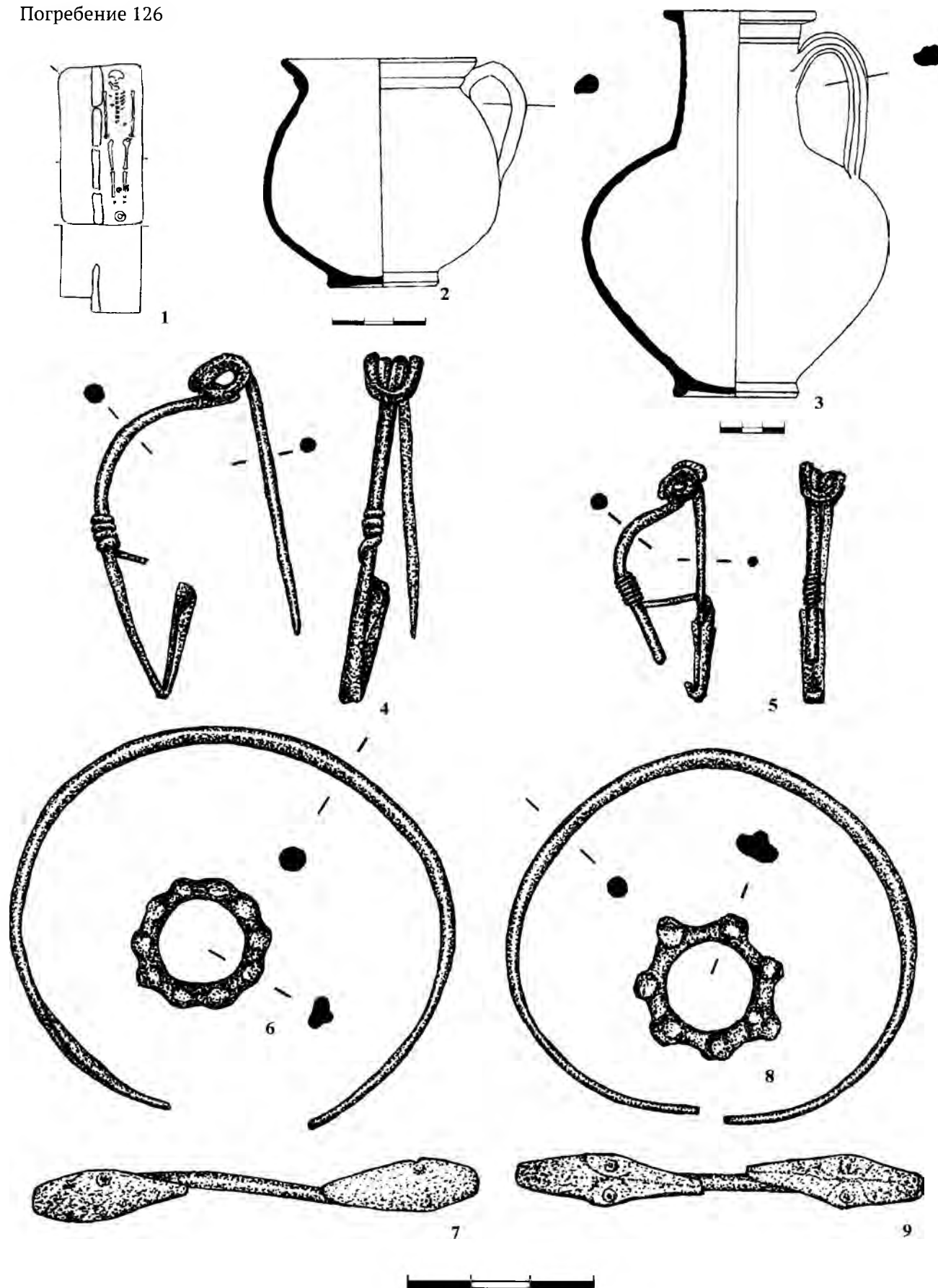

Таблица 78. Погребение 129

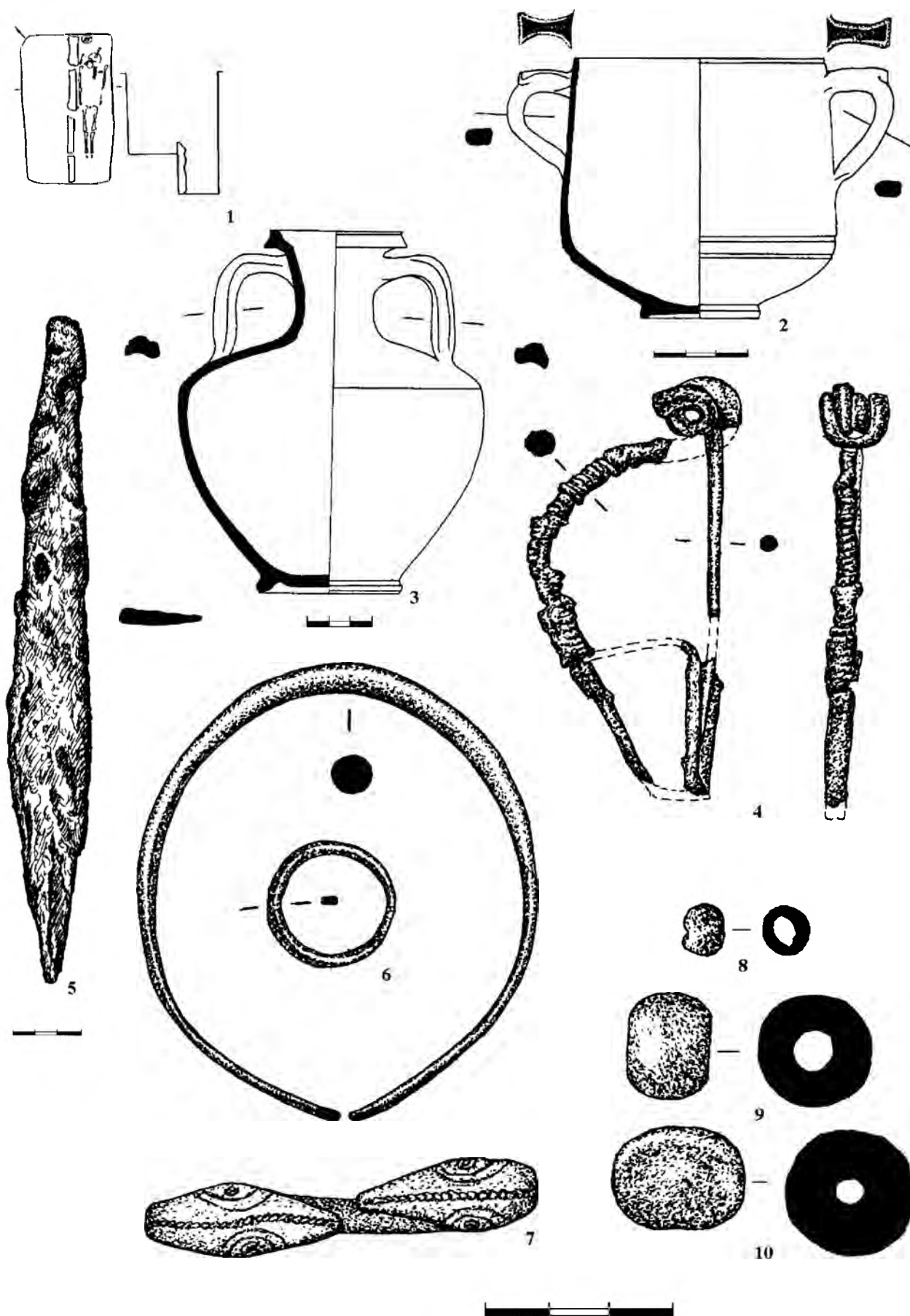
1 – план погребения; 2, 7–12 – бронза; 3, 5, 6 – глина; 4 – стекло; 13 – железо

Погребение 130

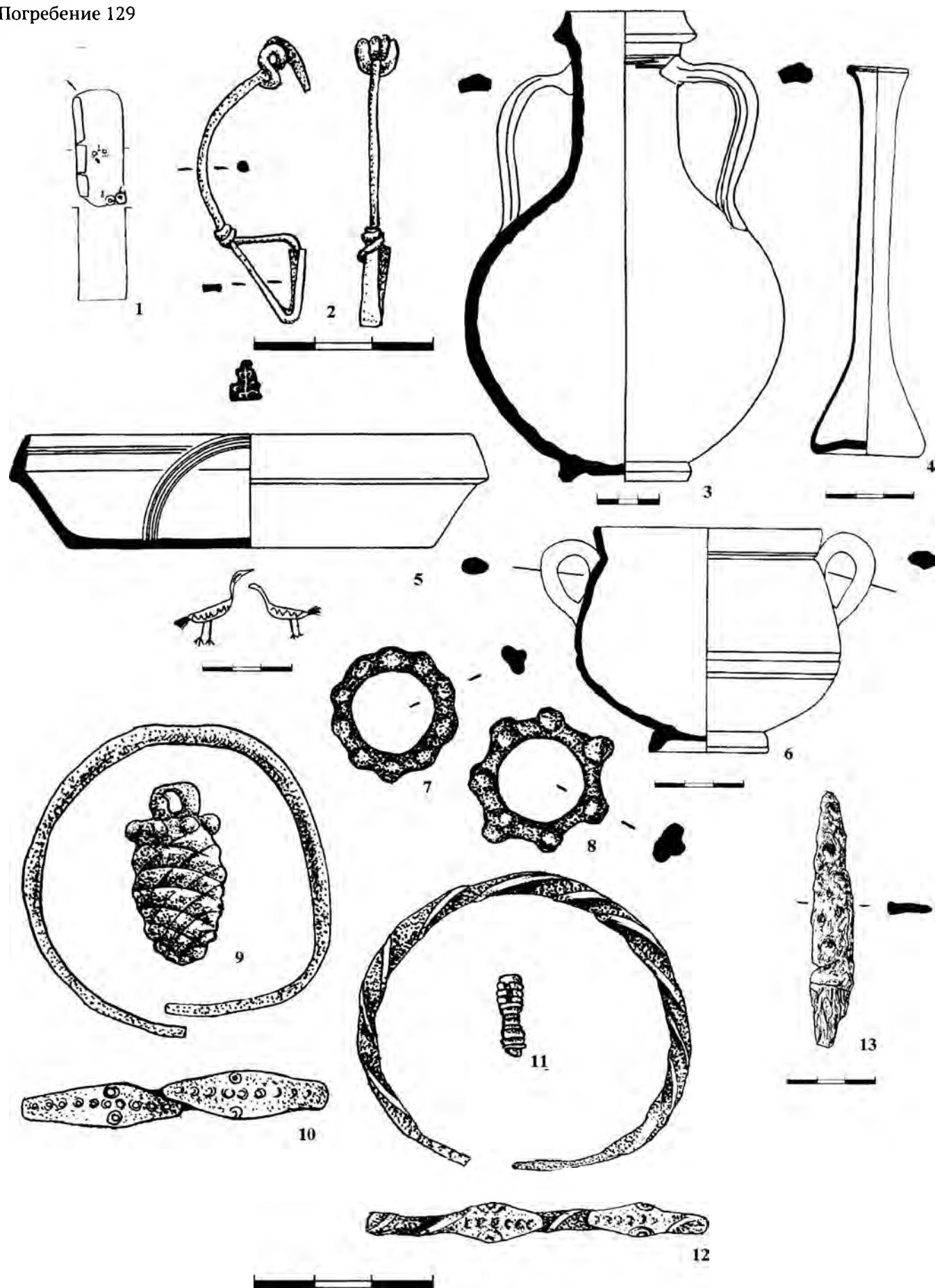
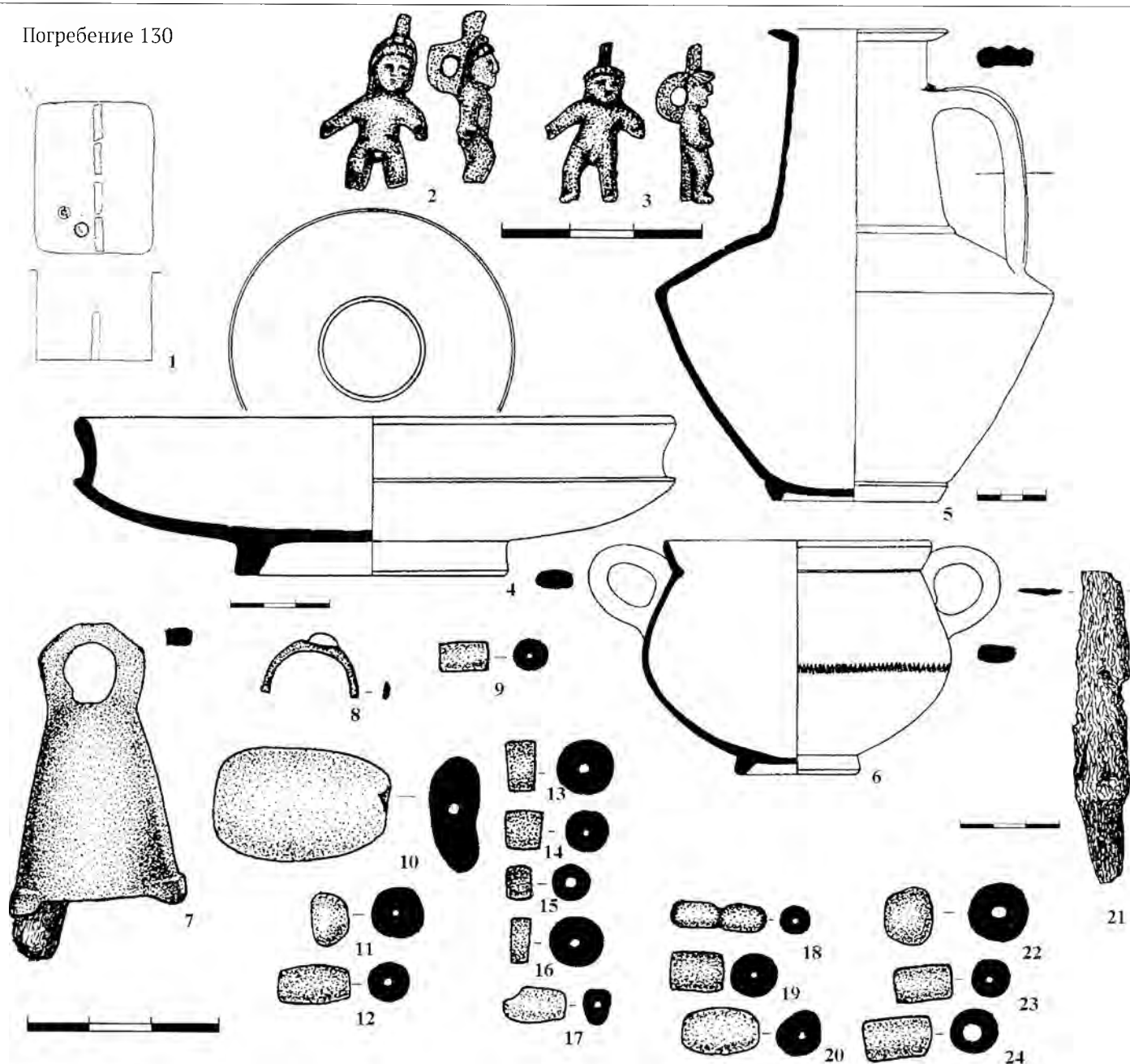

Погребение 133



Таблица 79. Погребения 130, 133

1, 25 – планы погребений; 2, 3, 7 – бронза; 4–6, 27, 30 – глина; 8 – бронза, стекло; 9, 11–20; 22–24 – стекло; 10 – янтарь

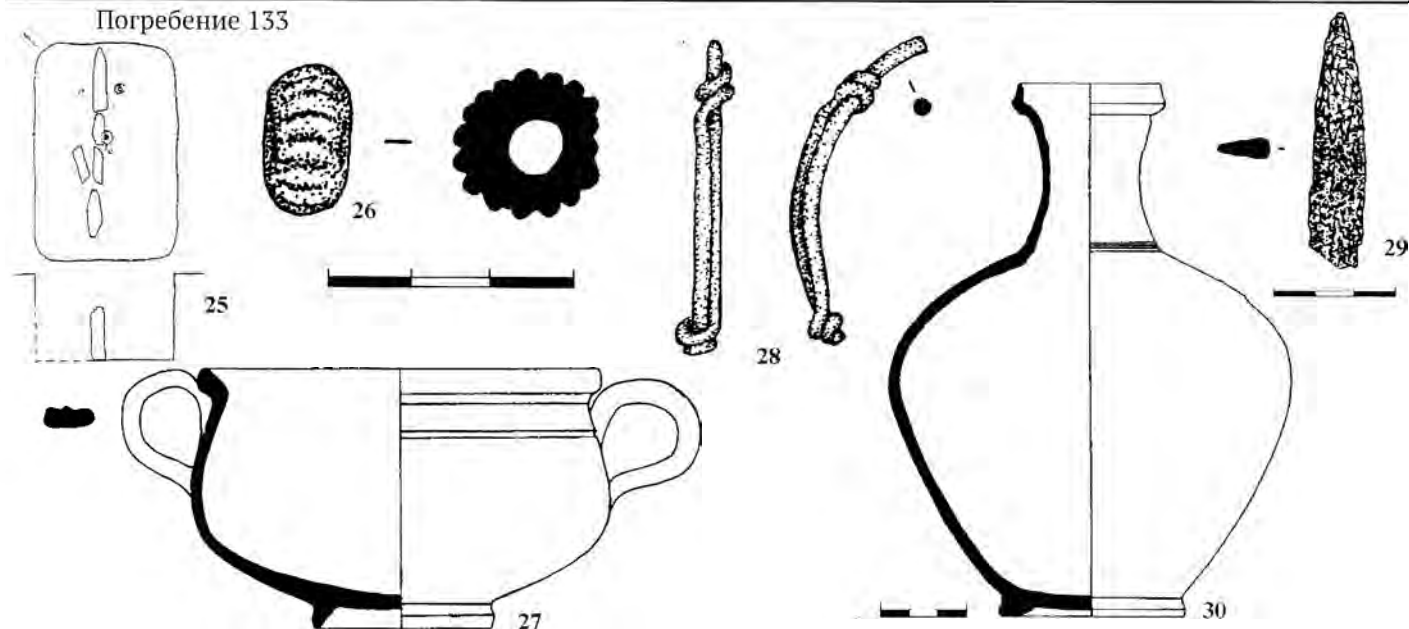

Таблица 80. Погребение 131

1 – план погребения; 2, 3 – стекло; 4–9, 11 – бронза; 10 – серебро; 11 – глина

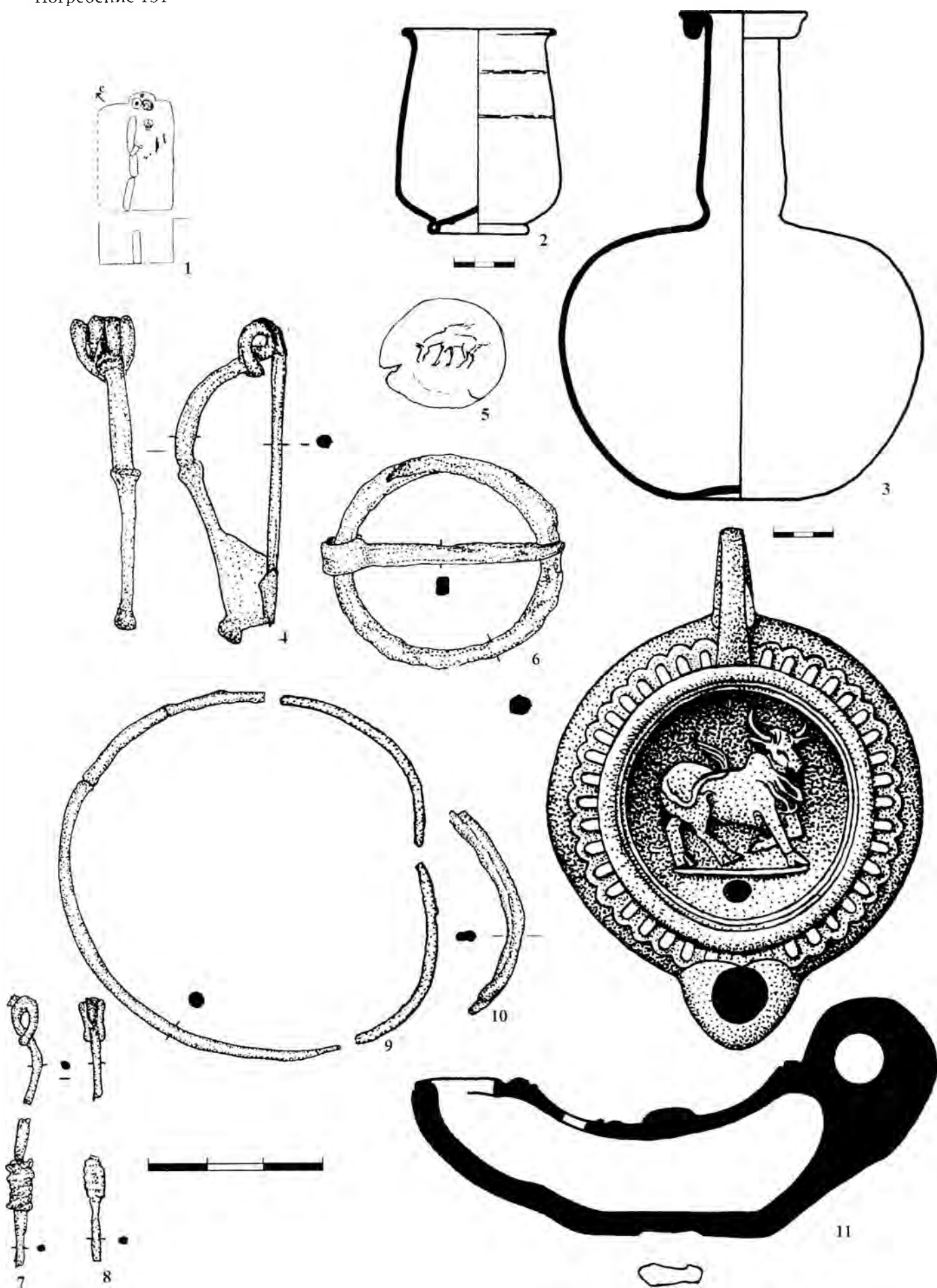

Таблица 81. Погребение 132

1 – план погребения; 2, 3 – глина; 4, 5 – серебро; 6–12, 24, 25 – бронза; 13–15, 18 – сердолик; 16, 17 – стекло; 19, 20 – гагат, 21, 22 – фаянс; 23 – бронза, стекло

Погребение 134

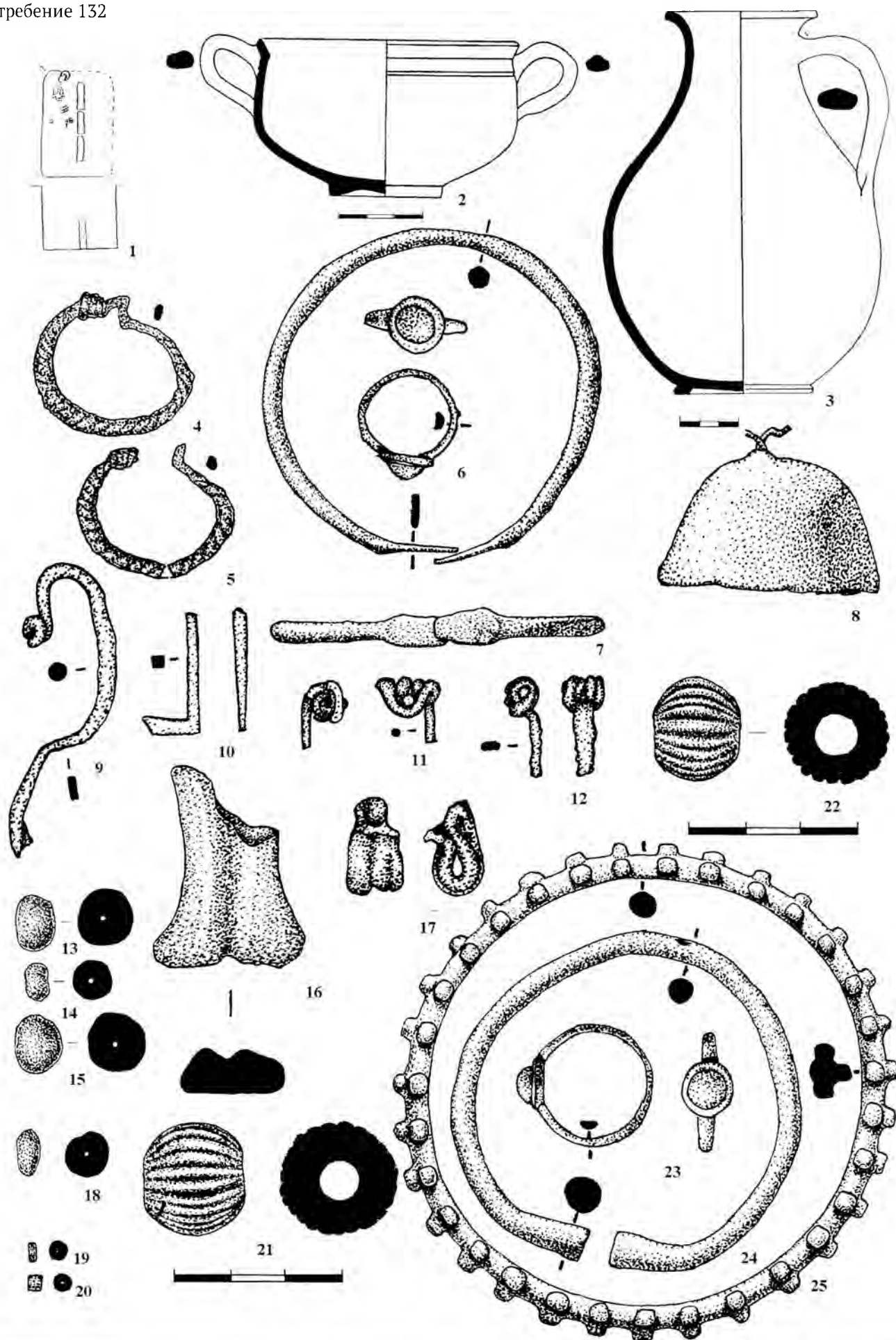
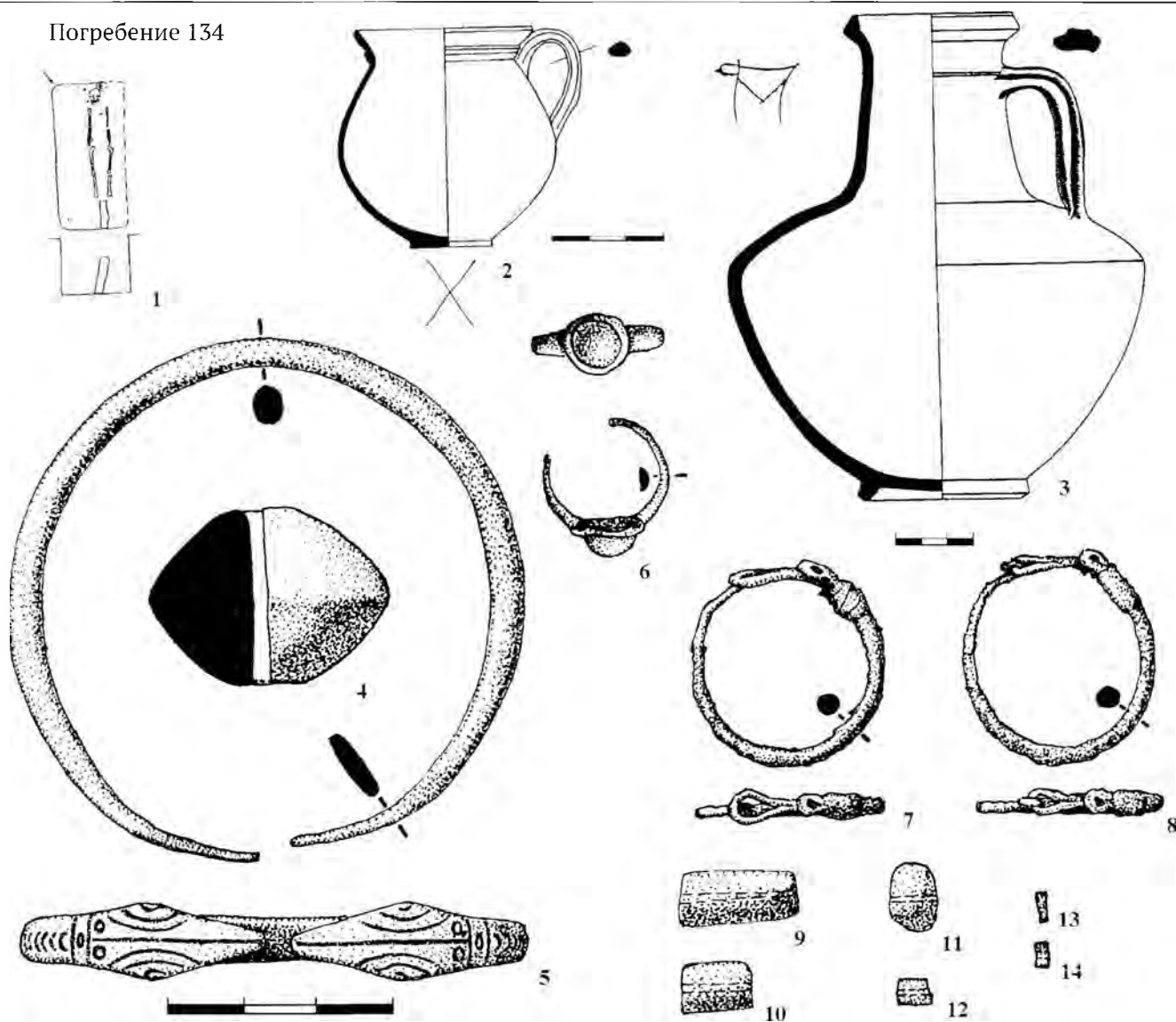

Погребение 136



Таблица 82. Погребения 134, 136

1, 15 – планы погребений; 2–4, 16, 19 – глина; 5, 18 – бронза; 6 – бронза, стекло; 7, 8 – серебро; 9–14 – рагат; 17 – железо

Погребение 135

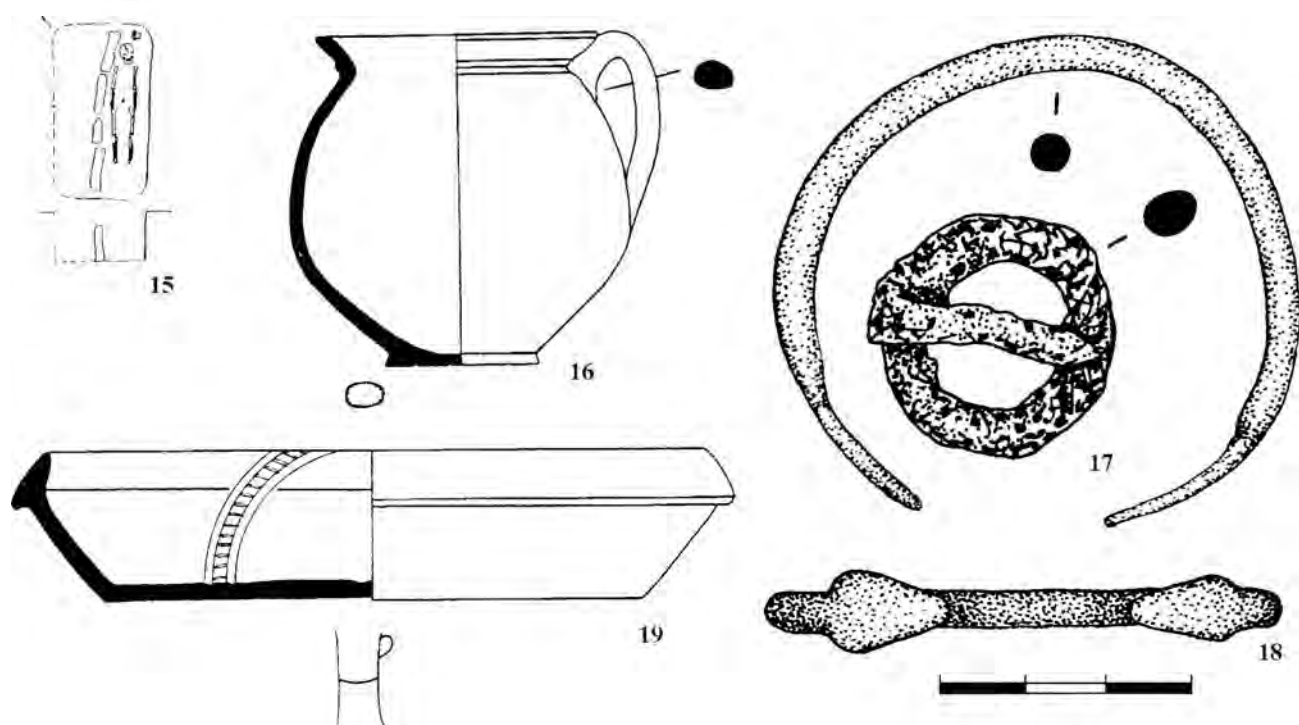

Таблица 83. Погребение 135

1 - план погребения; 2-4 - глина; 5, 6, 14 - бронза; 7 - мел; 8, 9 - стекло; 10-12 - фаянс; 13 - халцедон

Погребение 137

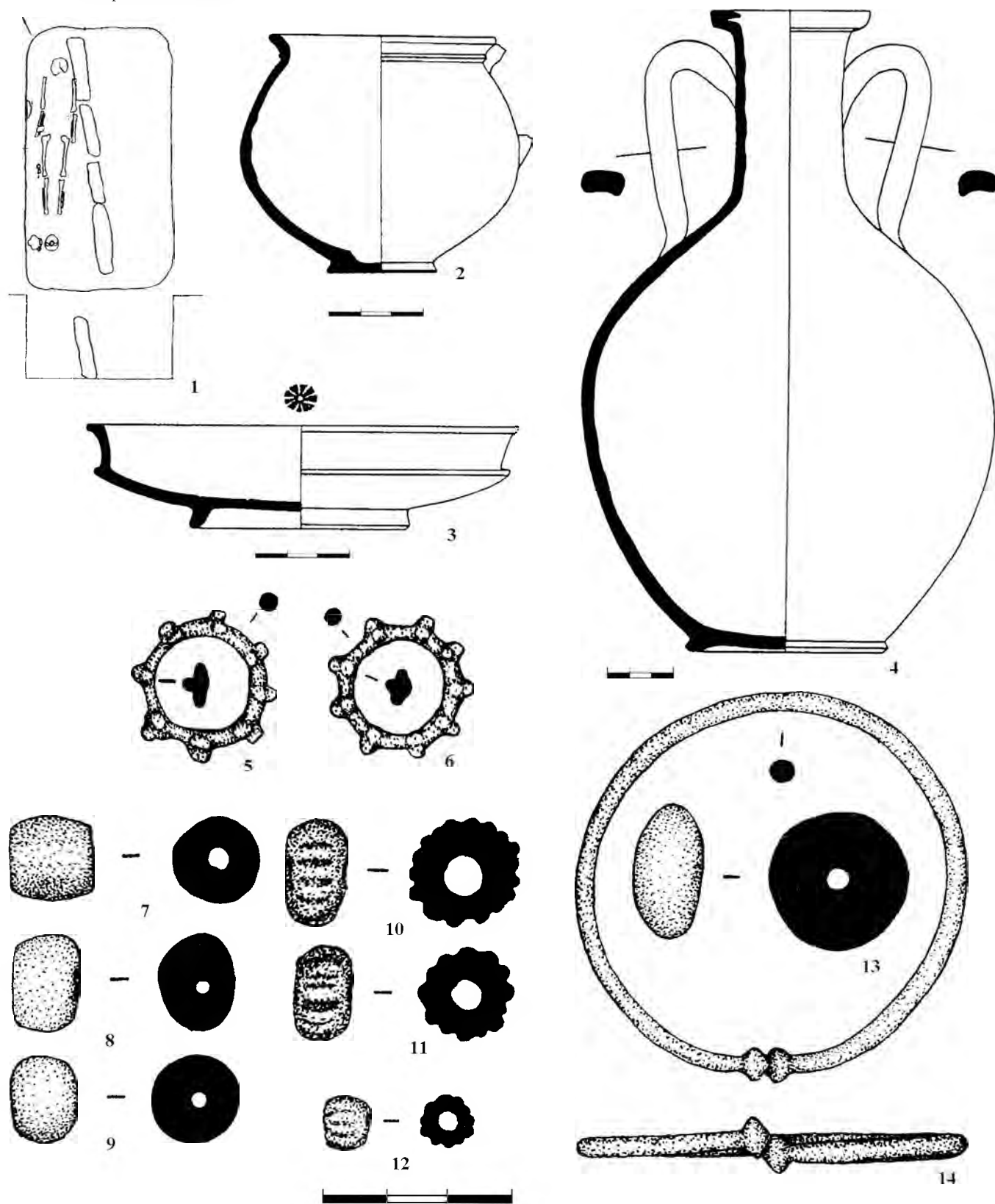
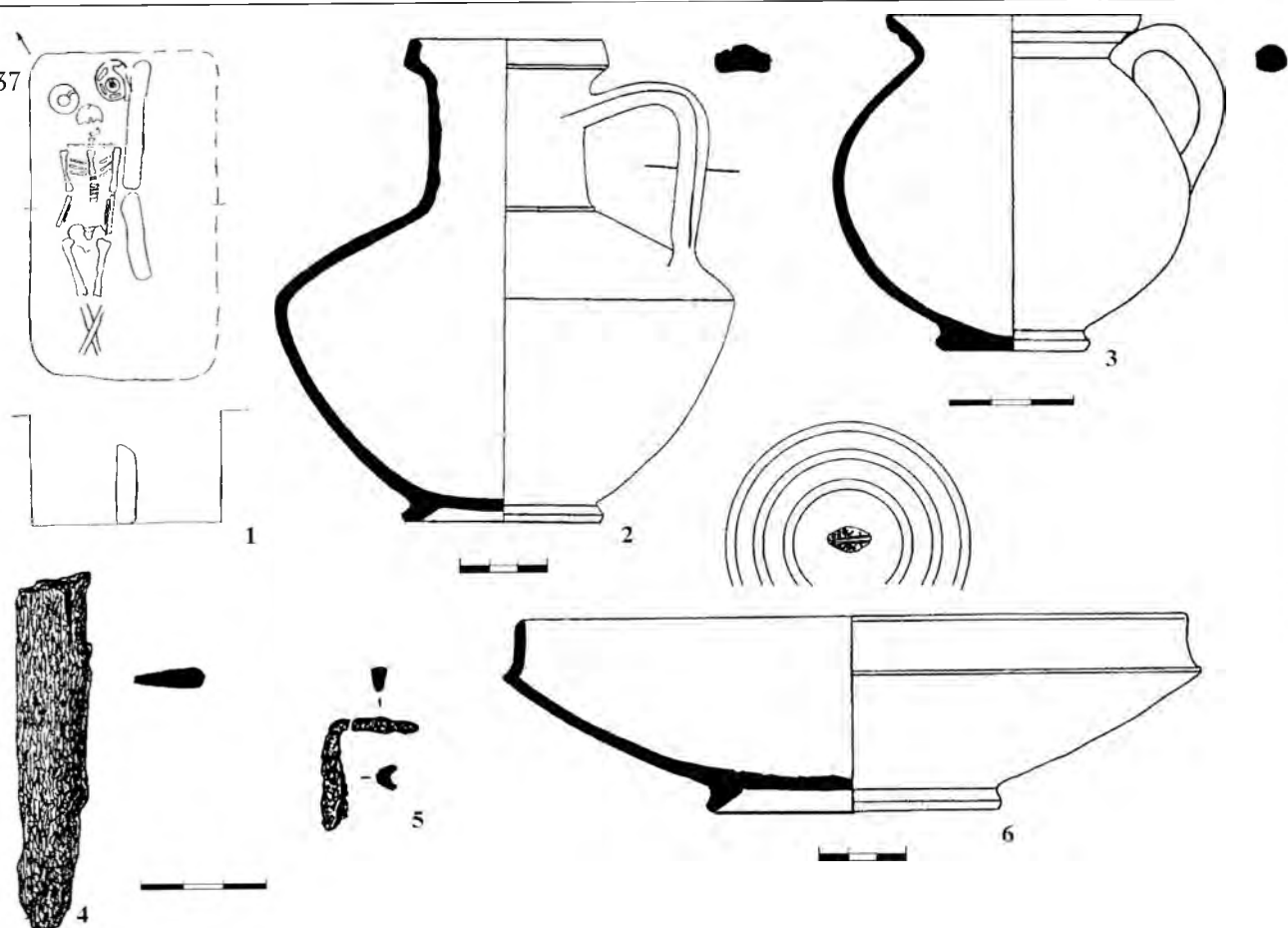

Погребение 138



Таблица 84. Погребения 137, 138

1, 7 – планы погребений; 2, 3, 6, 9, 10 – глина; 4, 5 – железо; 8 – бронза

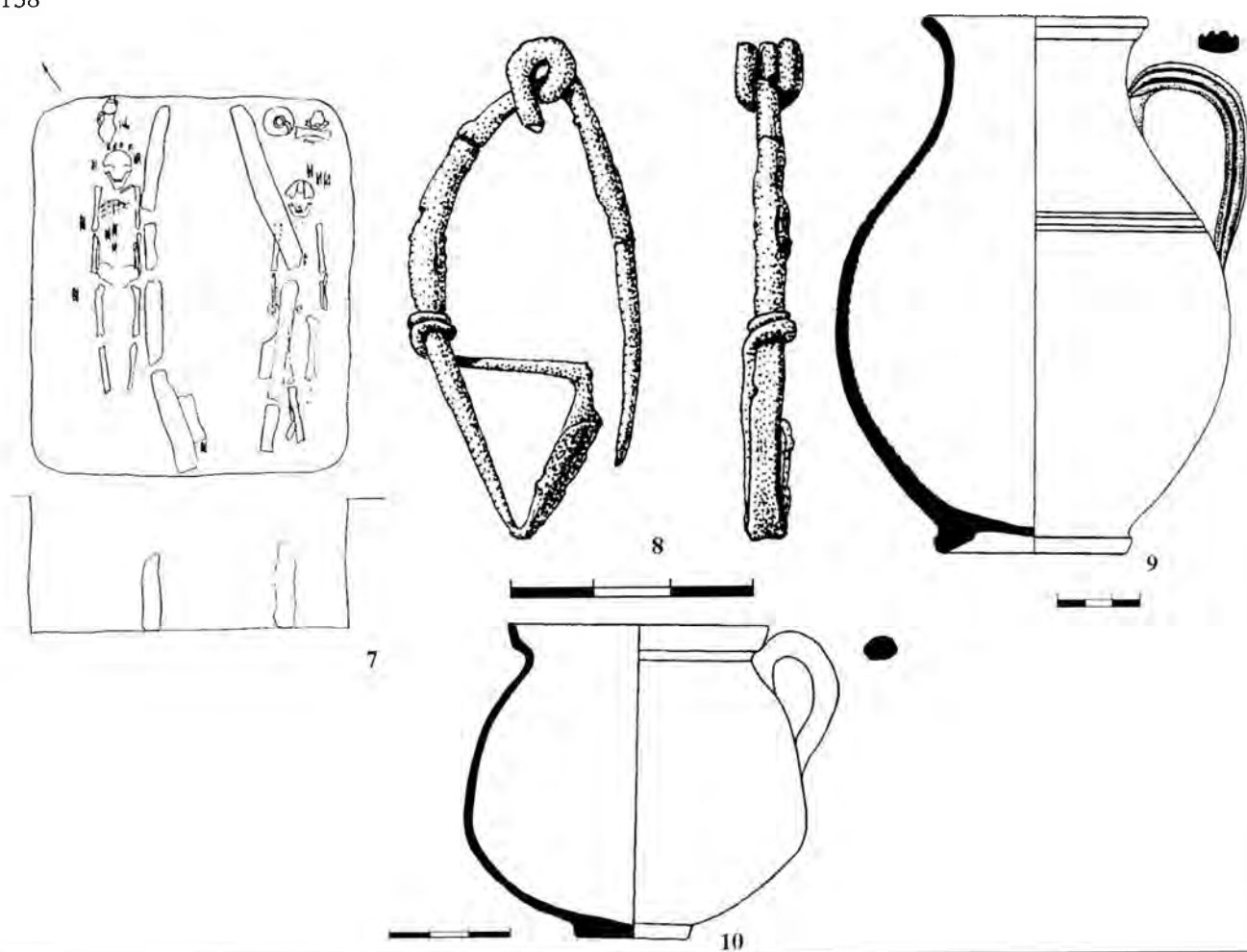

Таблица 85. Погребение 139

1, 6, 7, 13 – глина; 2–5 – железо; 8 – бронза; 9–12 – стекло

Погребение 140

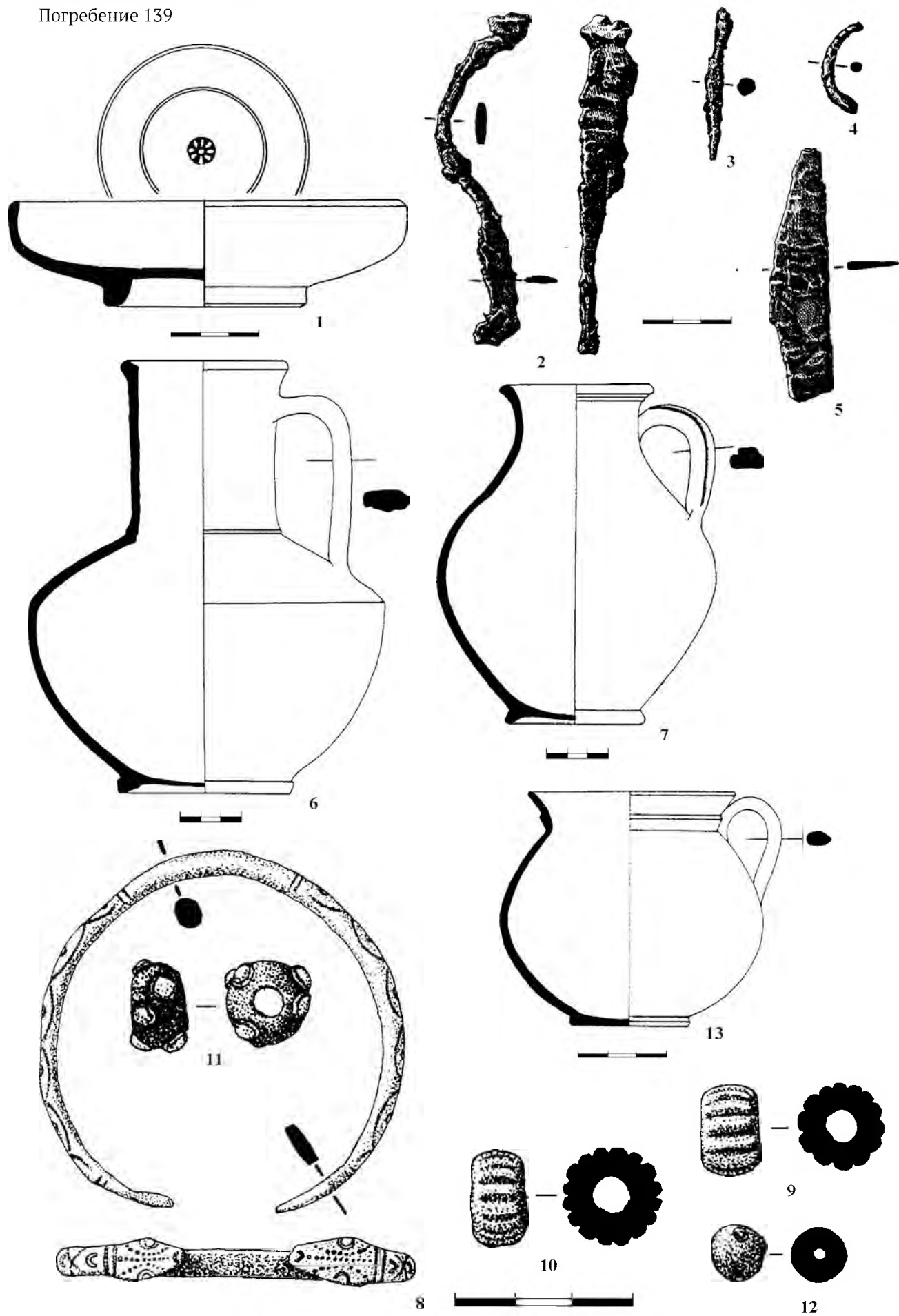
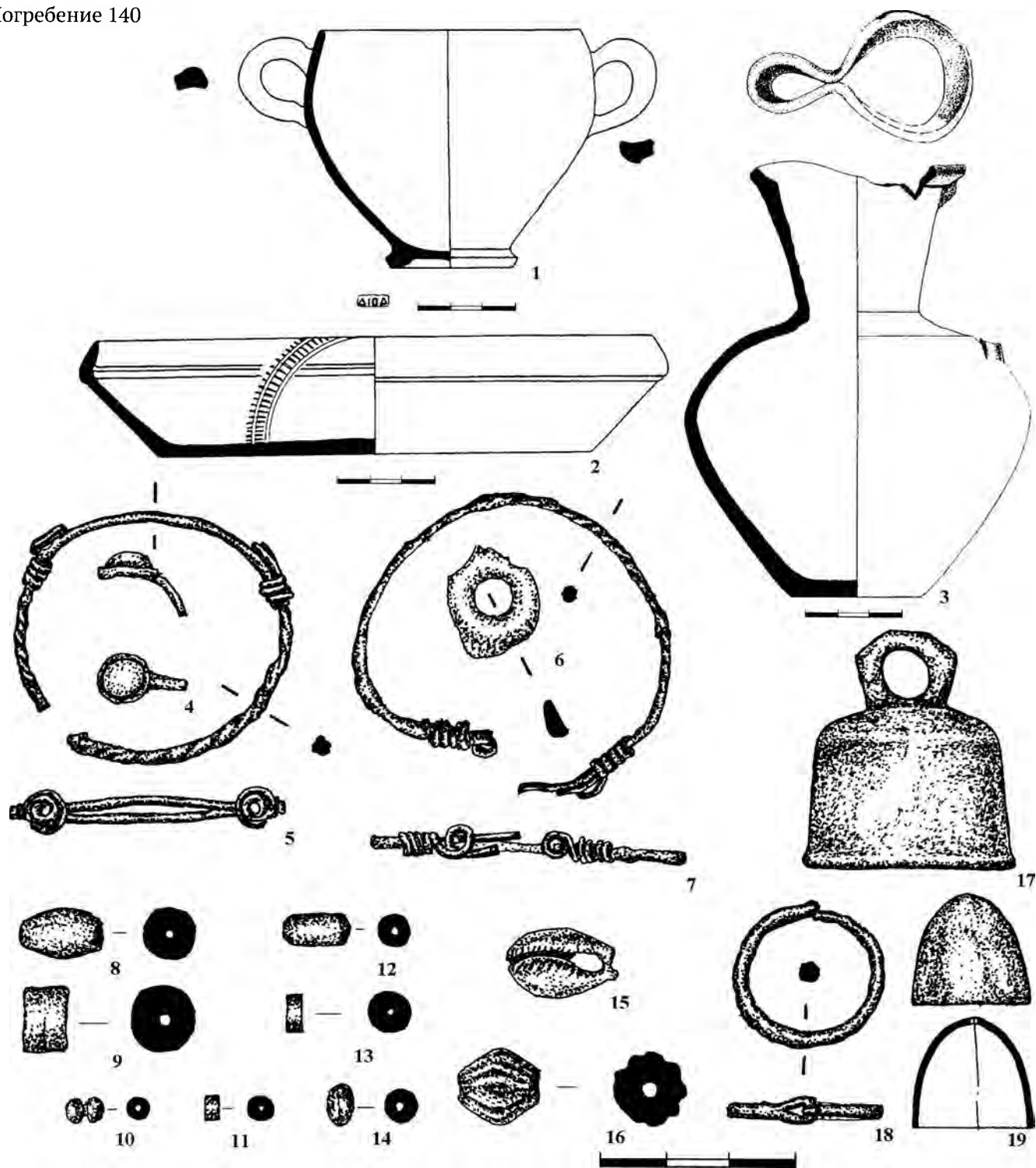

Погребение 141



Таблица 86. Погребения 140, 141

1-3, 23 - глина; 4-7, 17, 19 - бронза; 8, 10, 11, 14 - стекло; 9, 12, 13, 20 - гагат; 14 - сердолик; 15 - раковина; 16 - фаянс; 18 - серебро; 21, 22 - мел

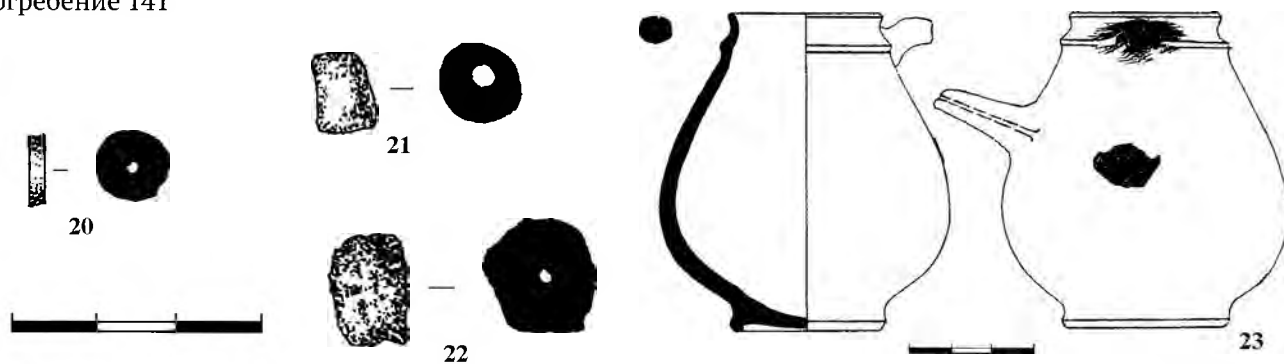

Таблица 87. Погребение 142

1, 2, 9 – бронза; 3, 6, 8 – глина; 4, 5 – серебро; 7 – раковина; 10 – железо; 11–13 – сердолик; 14–17, 23–28 – стекло; 18–22, 29 – гагат

Погребение 143

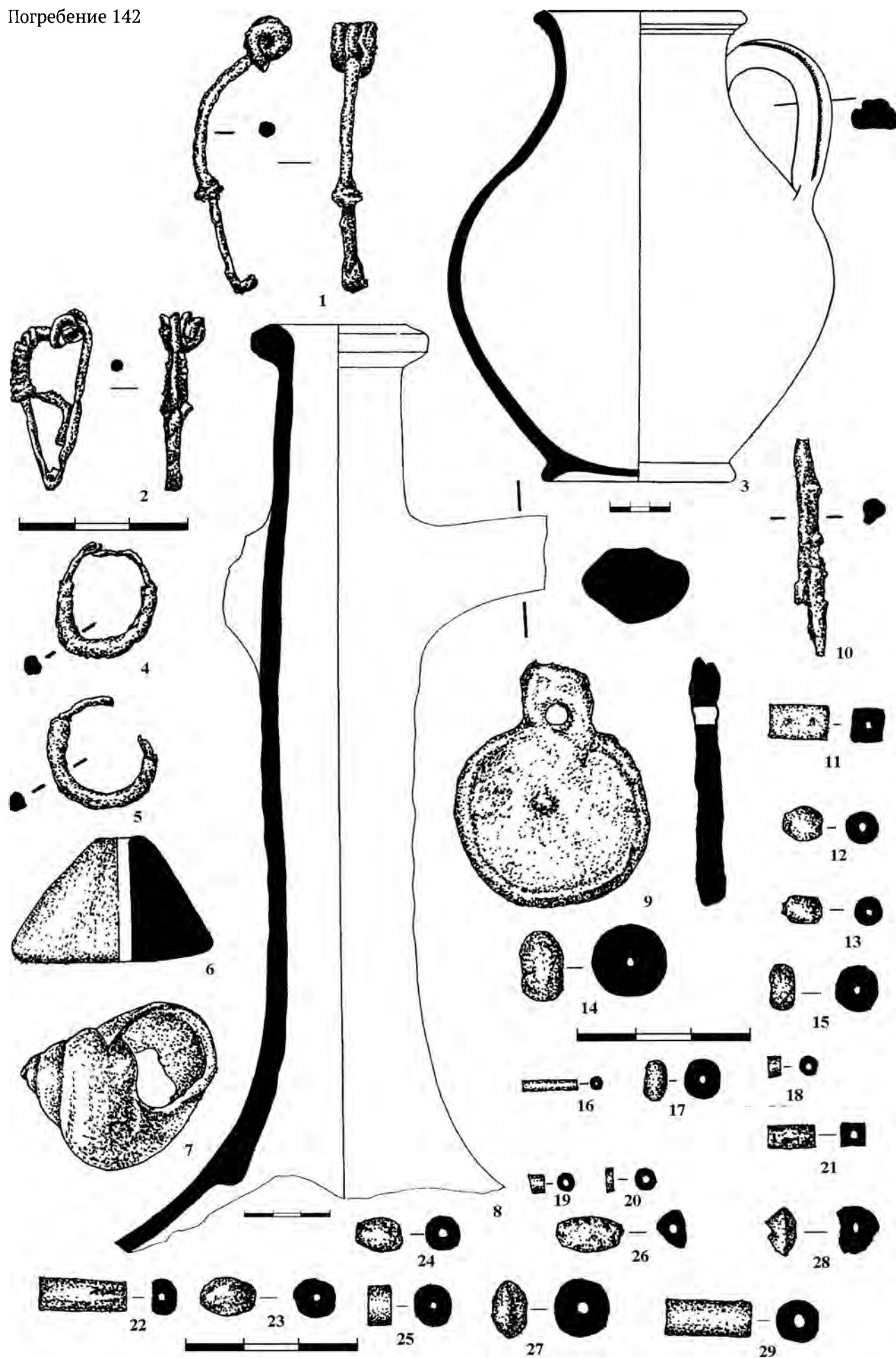
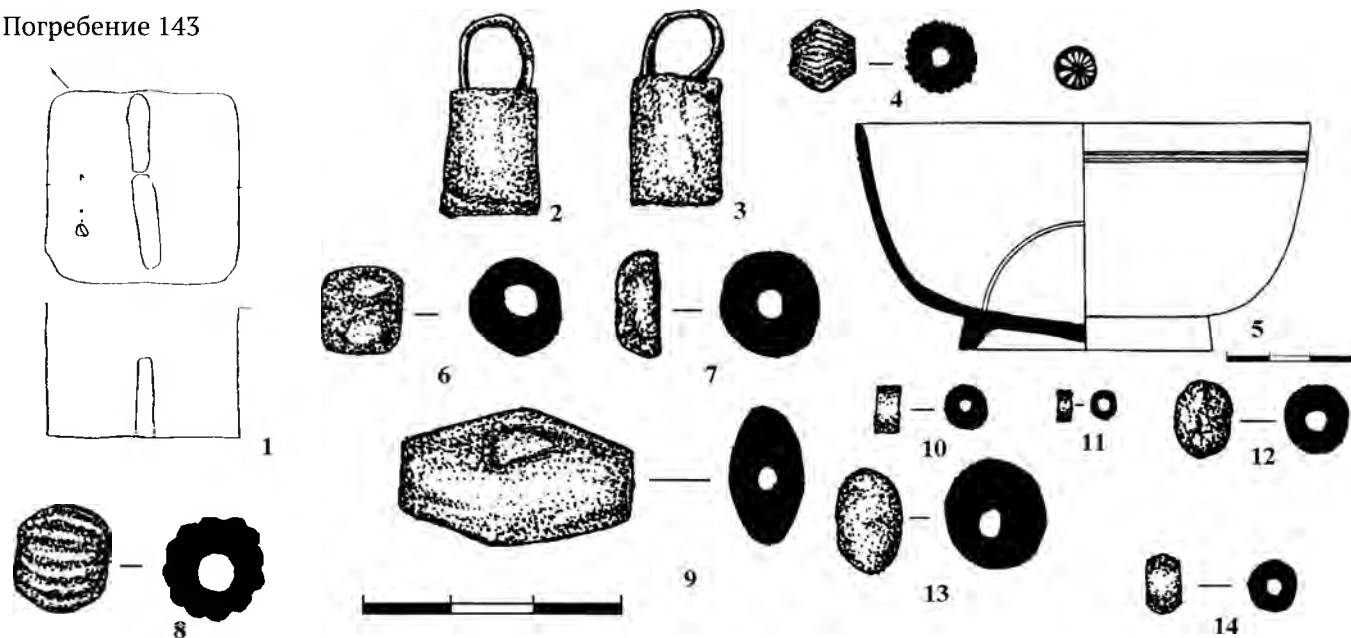

Погребение 145



Таблица 88. Погребения 143, 145

1, 15 – планы погребений; 2–4 – бронза; 5, 16, 17, 19, 20 – глина; 6, 7 – стекло; 8 – фаянс; 9–11 – рагат; 12–14 – сердолик; 18 – железо

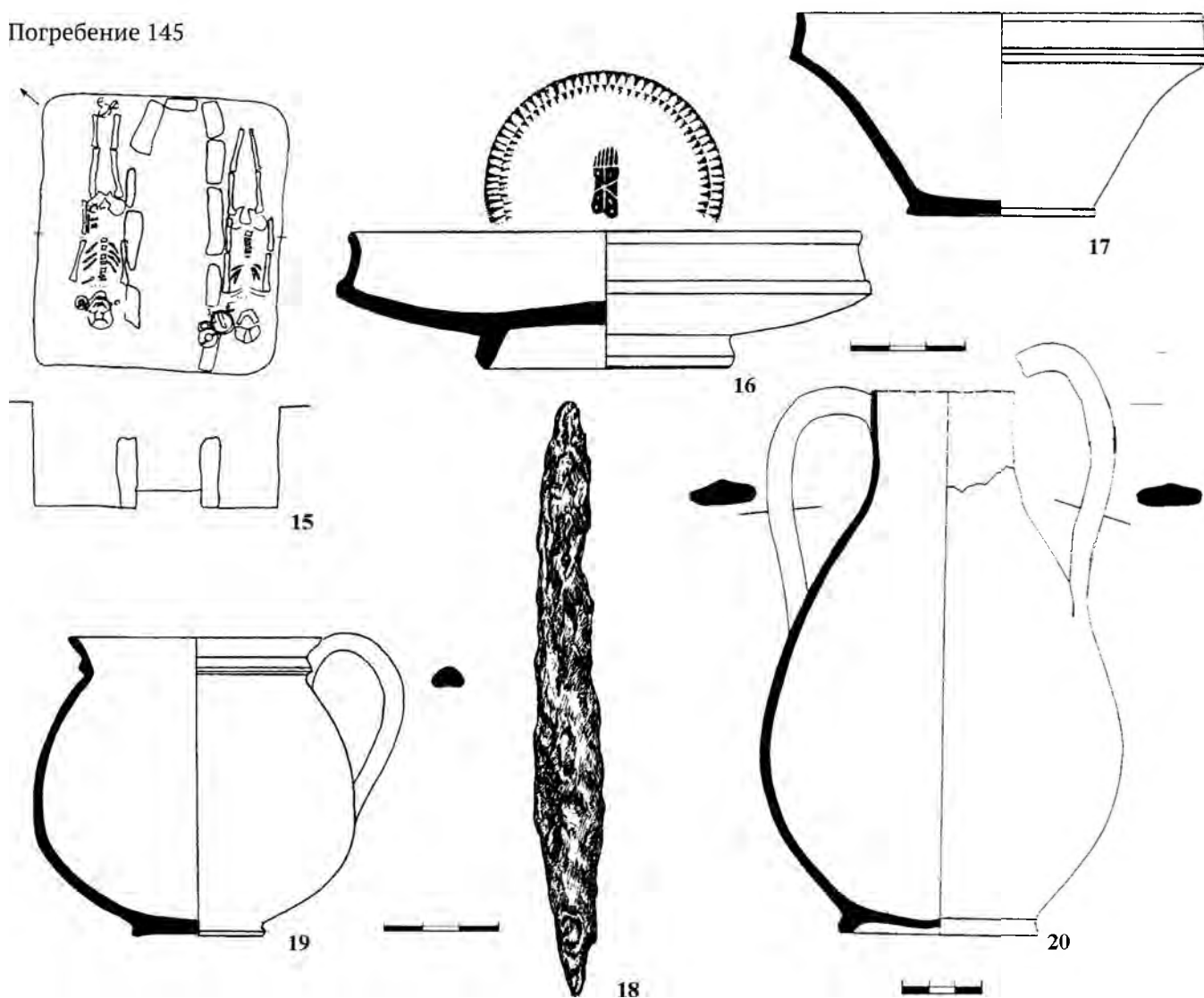

Таблица 89. Погребение 144

1-4, 13 – глина; 5-8, 10 – бронза; 9 – железо; 11-12 – свинец; 14 – бронза, стекло; 15-21 – стекло

Погребение 146

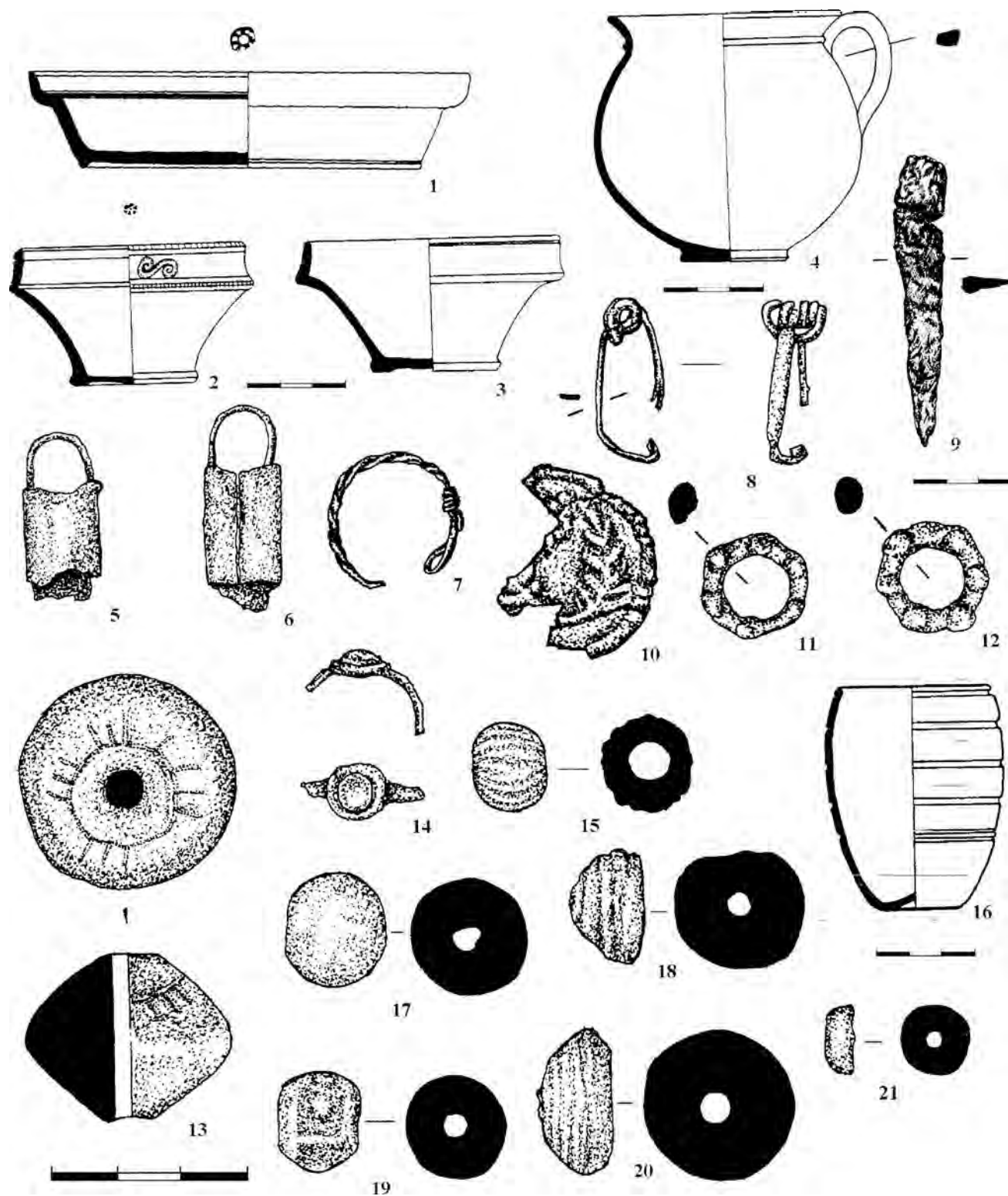
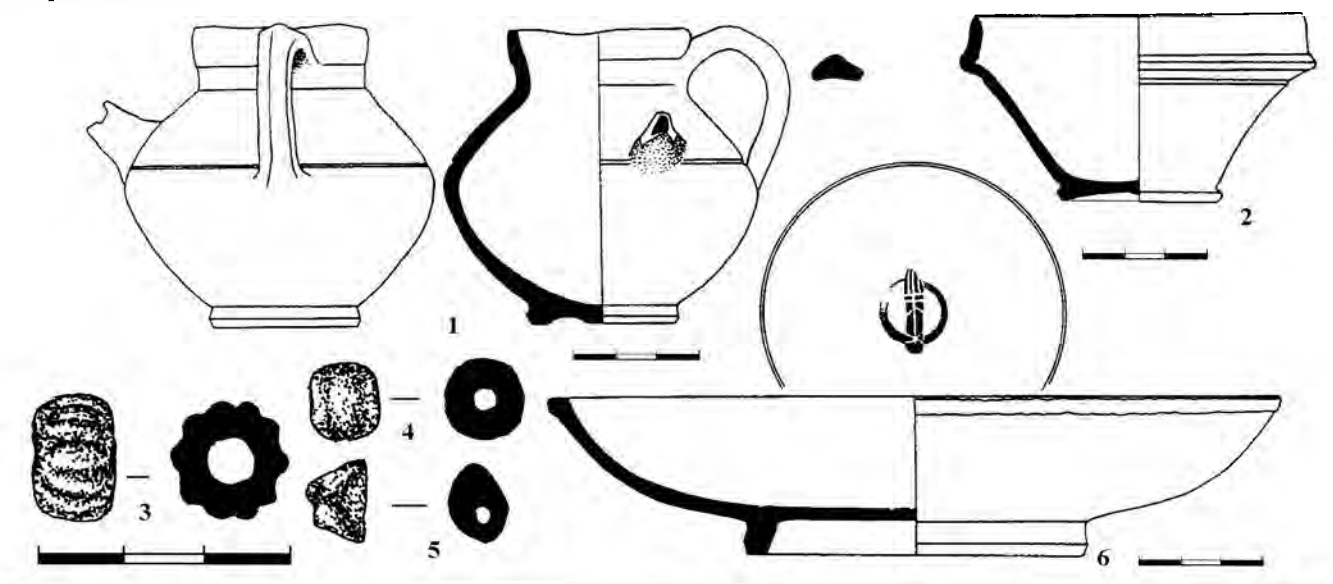

Погребение 147



Таблица 90. Погребения 146, 147

1, 2, 6, 8, 9, 15 – глина; 3–5 – стекло; 7 – план погребения; 10, 12 – железо; 11 – бронза; 13, 14, 16 – стекло; 17 – гагат

Погребение 148

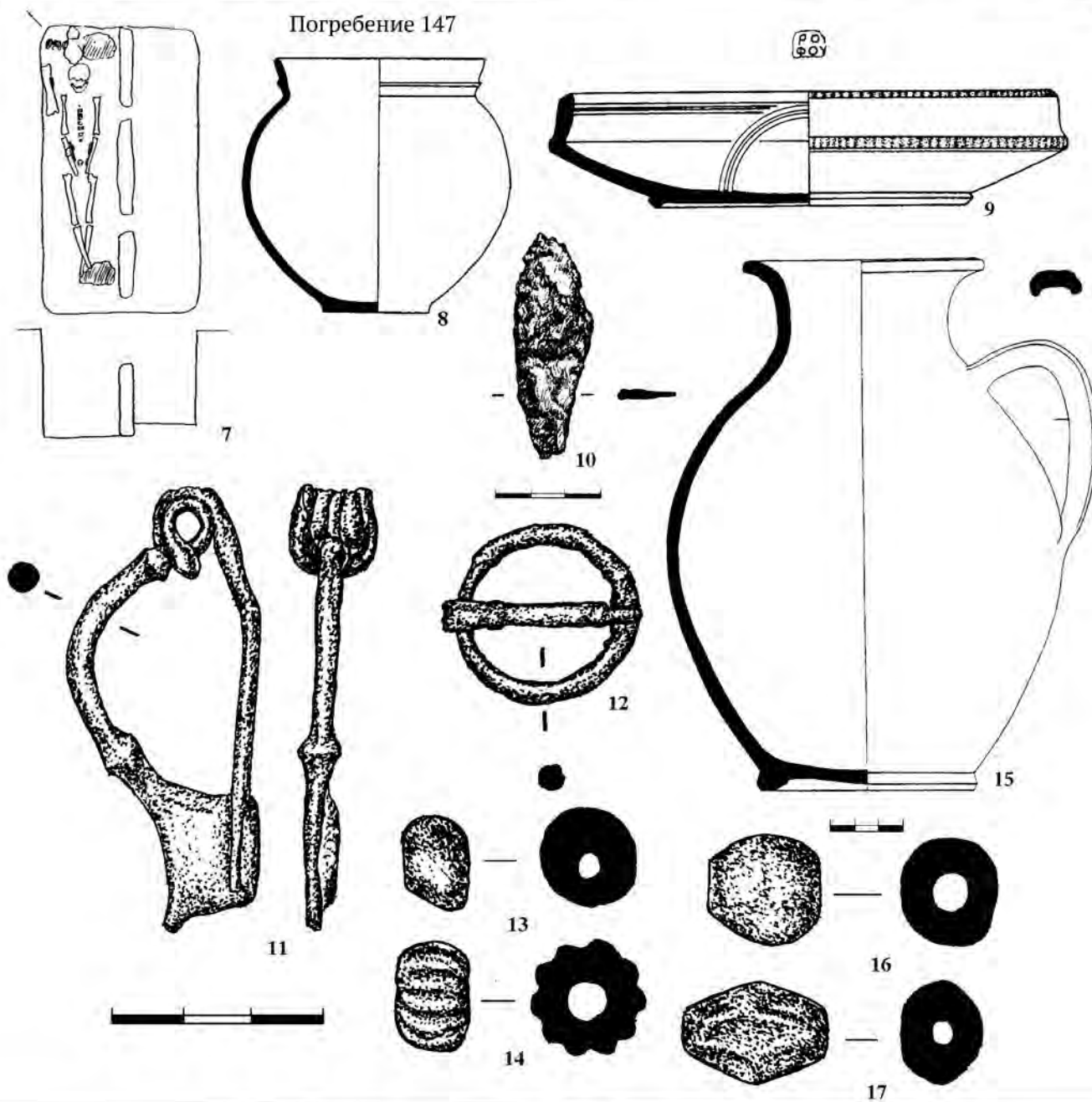
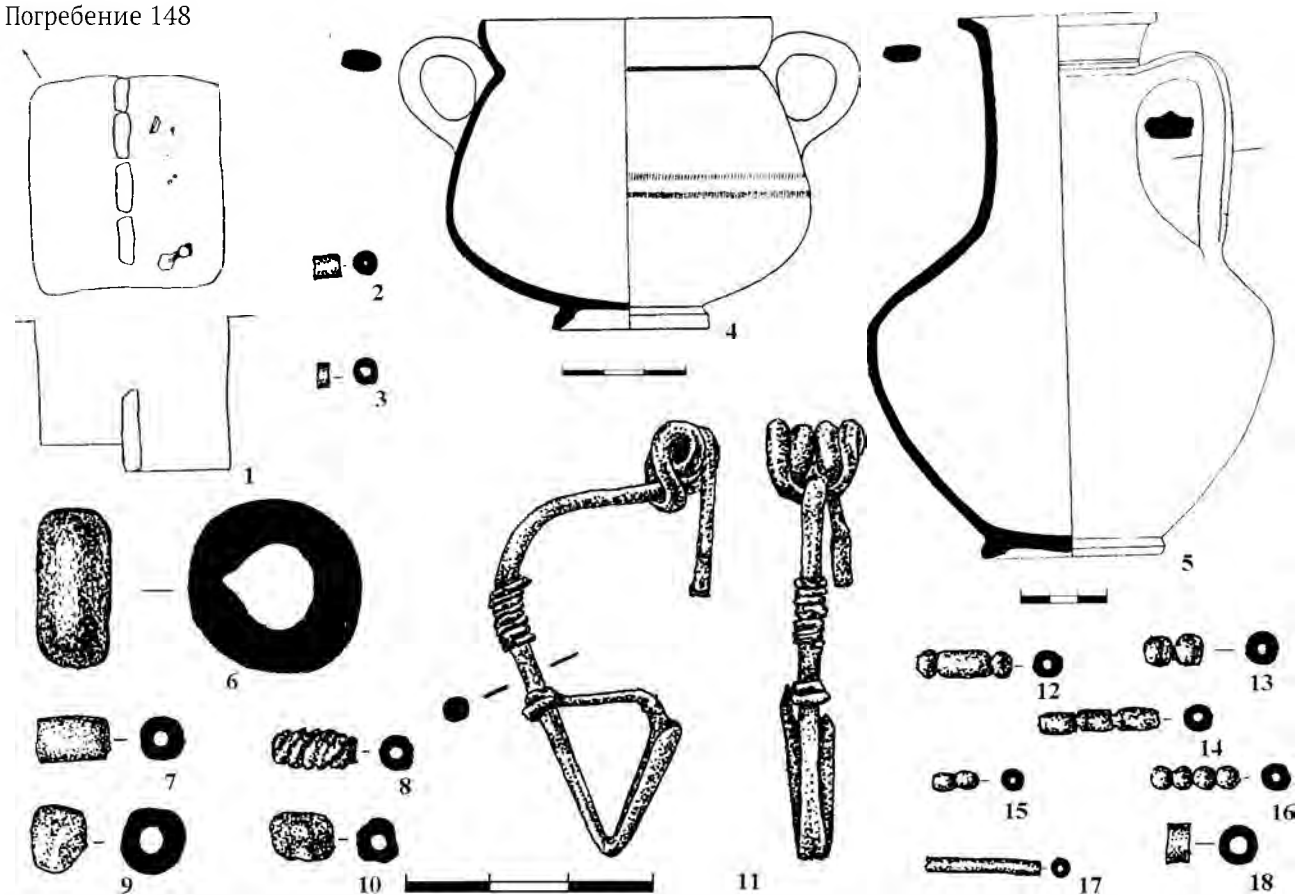

Погребение 149



Таблица 91. Погребения 148, 149

1, 19 – планы погребений; 2, 3, 18 – гагат; 4, 5, 20, 21 – глина; 6–10, 12–17 – стекло; 11, 22–24 – бронза; 25, 26 – золото

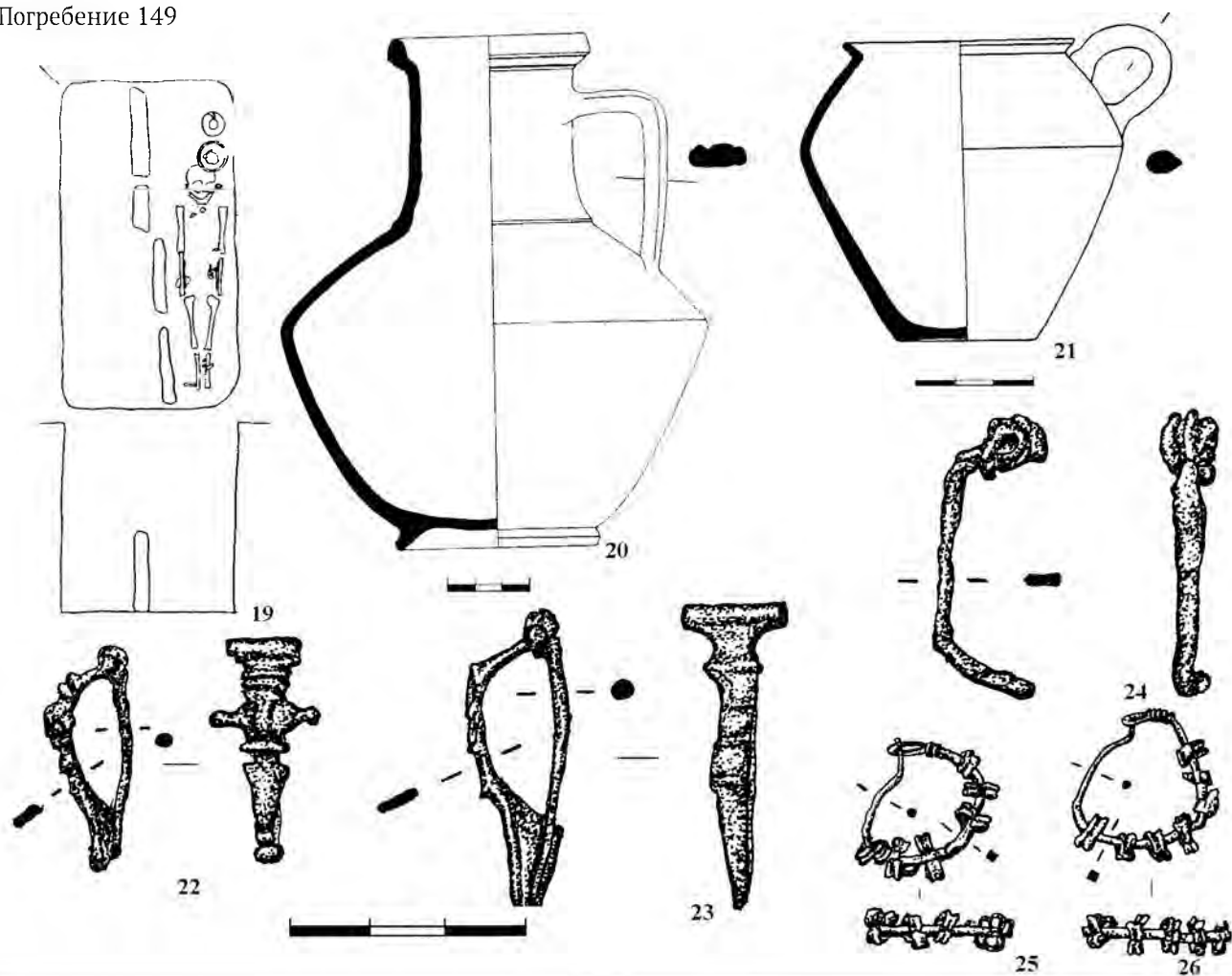

Таблица 92. Погребение 149

1-4, 16-18 – бронза; 5, 6 – железо; 7-9, 11, 13, 14 – стекло; 10 – гагат; 12 – янтарь; 15 – бронза, стекло

Погребение 150

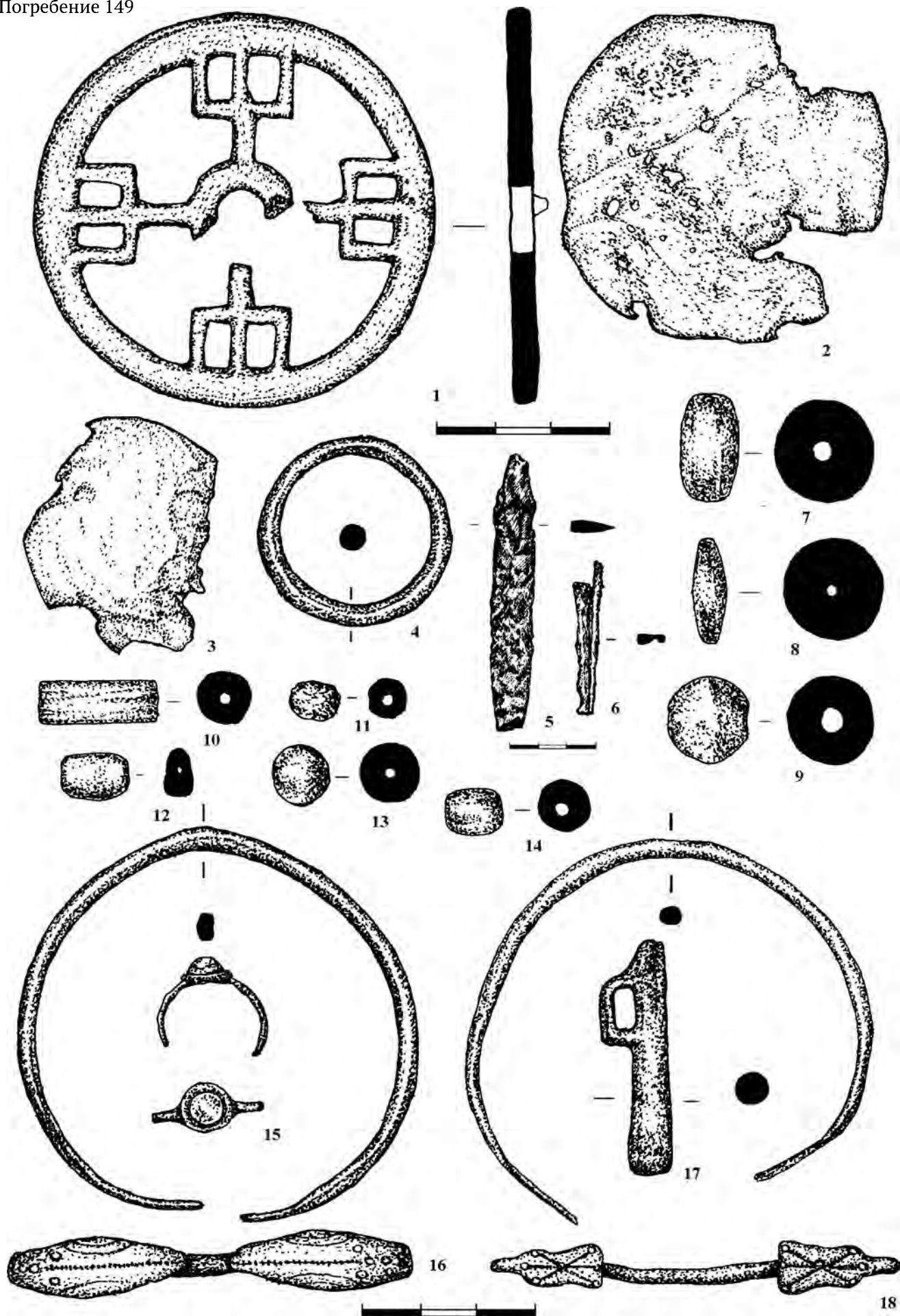
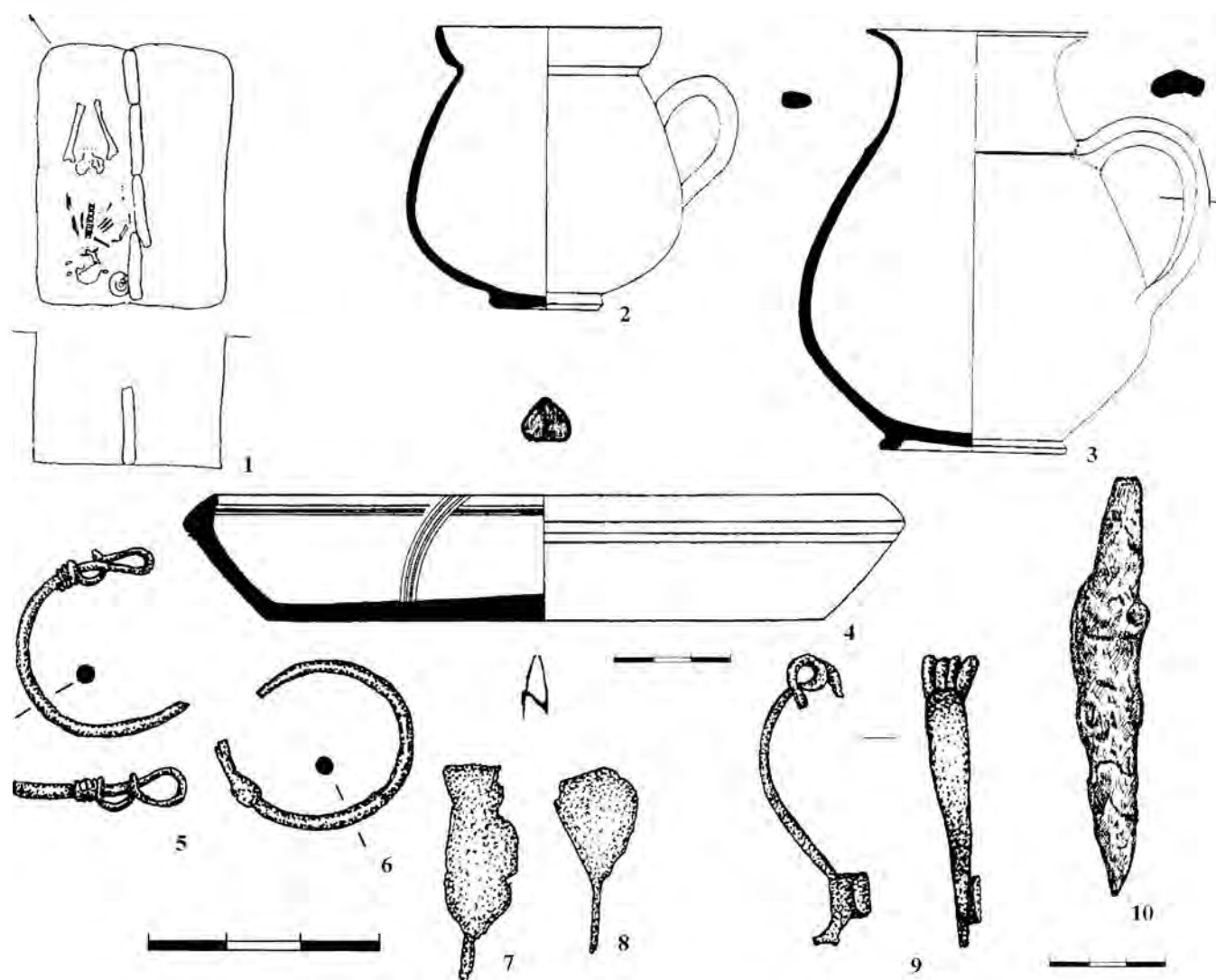

Погребение 151



Таблица 93. Погребения 150, 151

1, 11 – планы погребений; 2–4, 12, 13 – глина; 5–9, 15 – бронза; 10 – железо; 14 – фаянс; 16, 17 – стекло

Погребение 152

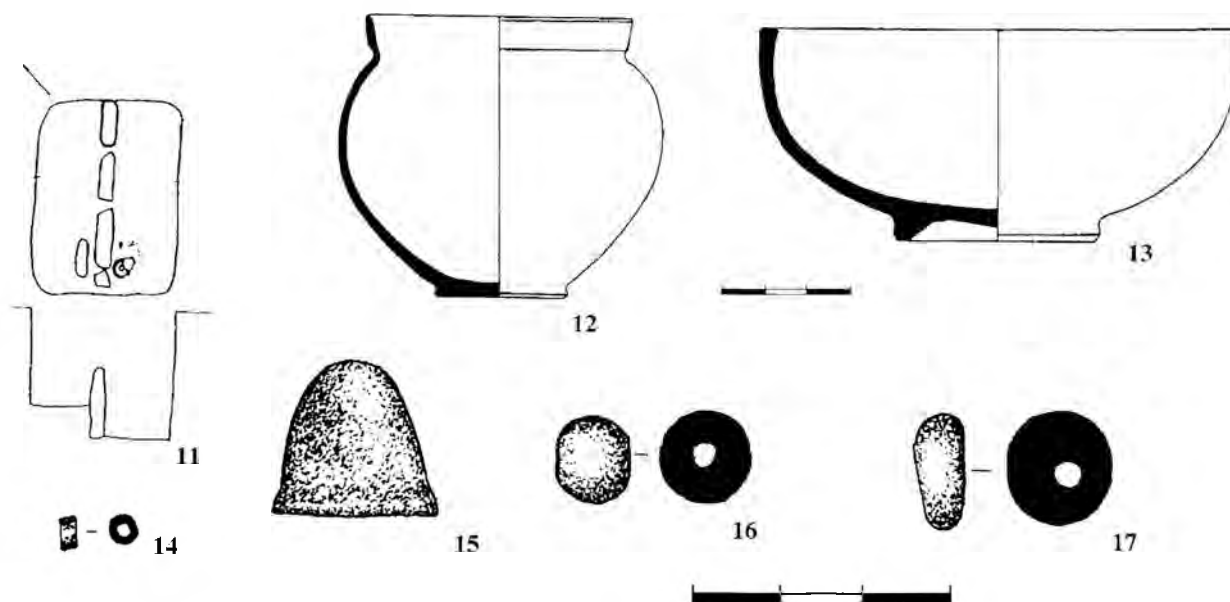
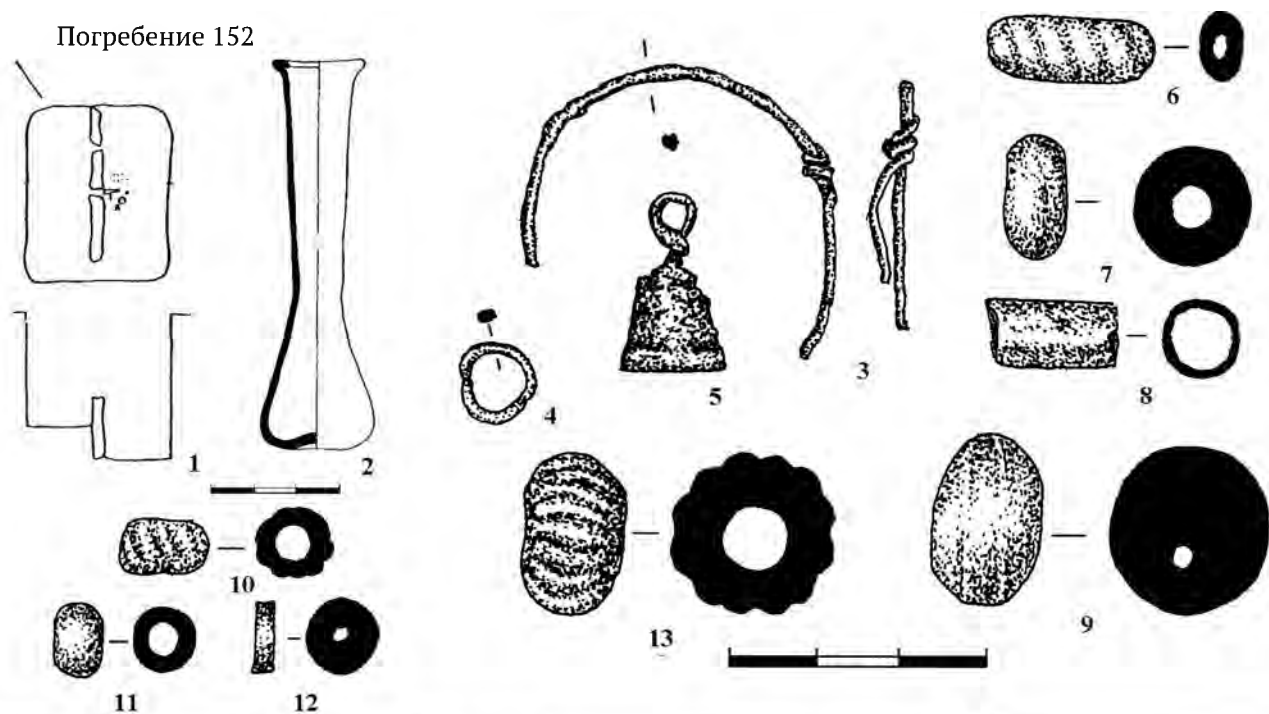

Погребение 153



Таблица 94. Погребения 152, 153

1, 14 – планы погребений; 2, 6–12, 22, 23 – стекло; 3–5 – бронза; 13 – фаянс; 15–18 – глина; 19–21 – железо; 24–26, 29, 30 – сердолик; 27–28 – гагат

Погребение 154

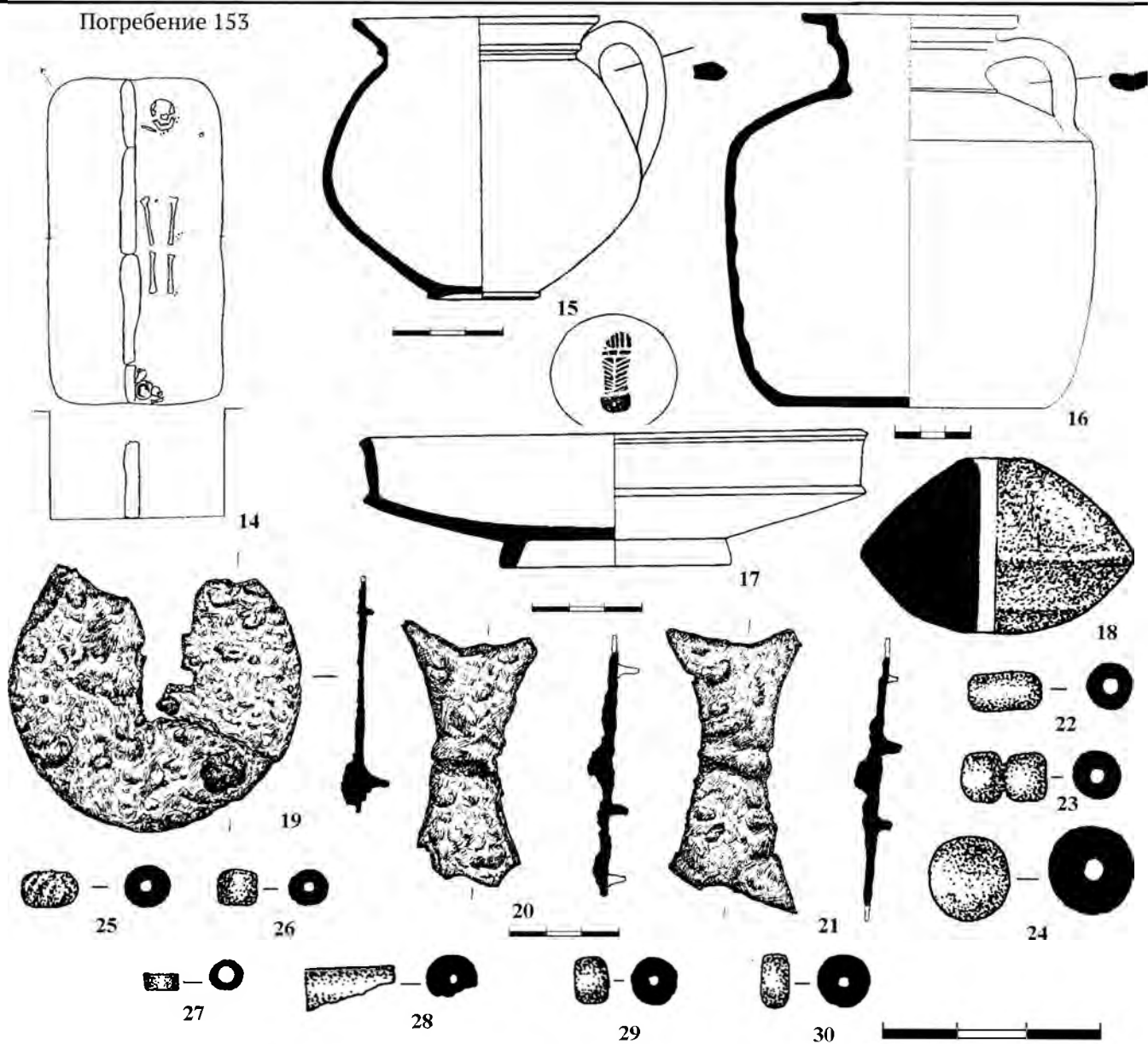
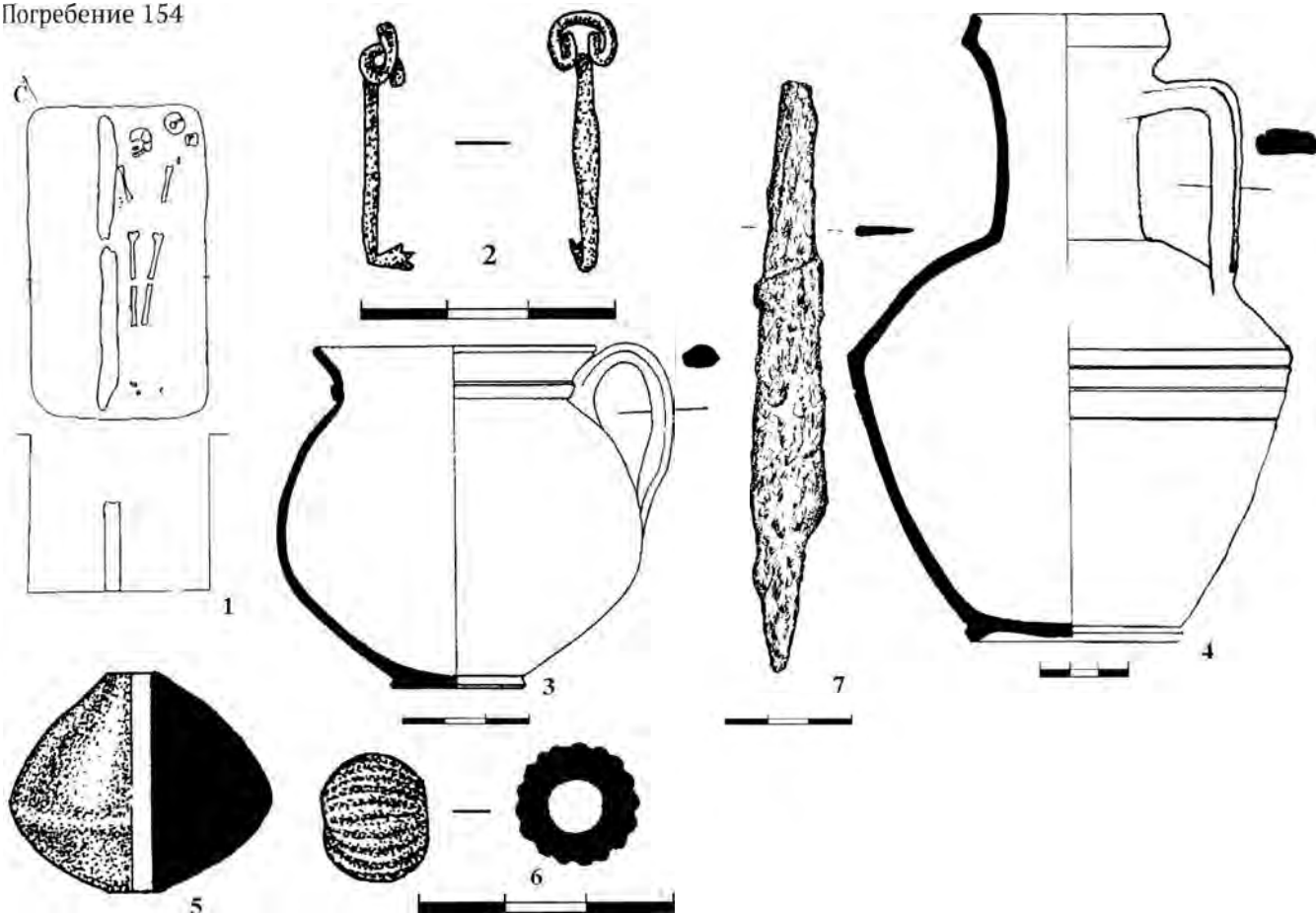

Погребение 155



Таблица 95. Погребения 154, 155

1, 8 – планы погребений; 2, 9–11 – бронза; 3–5, 13 – глина; 6 – фаянс; 7–12 – железо

Погребение 156

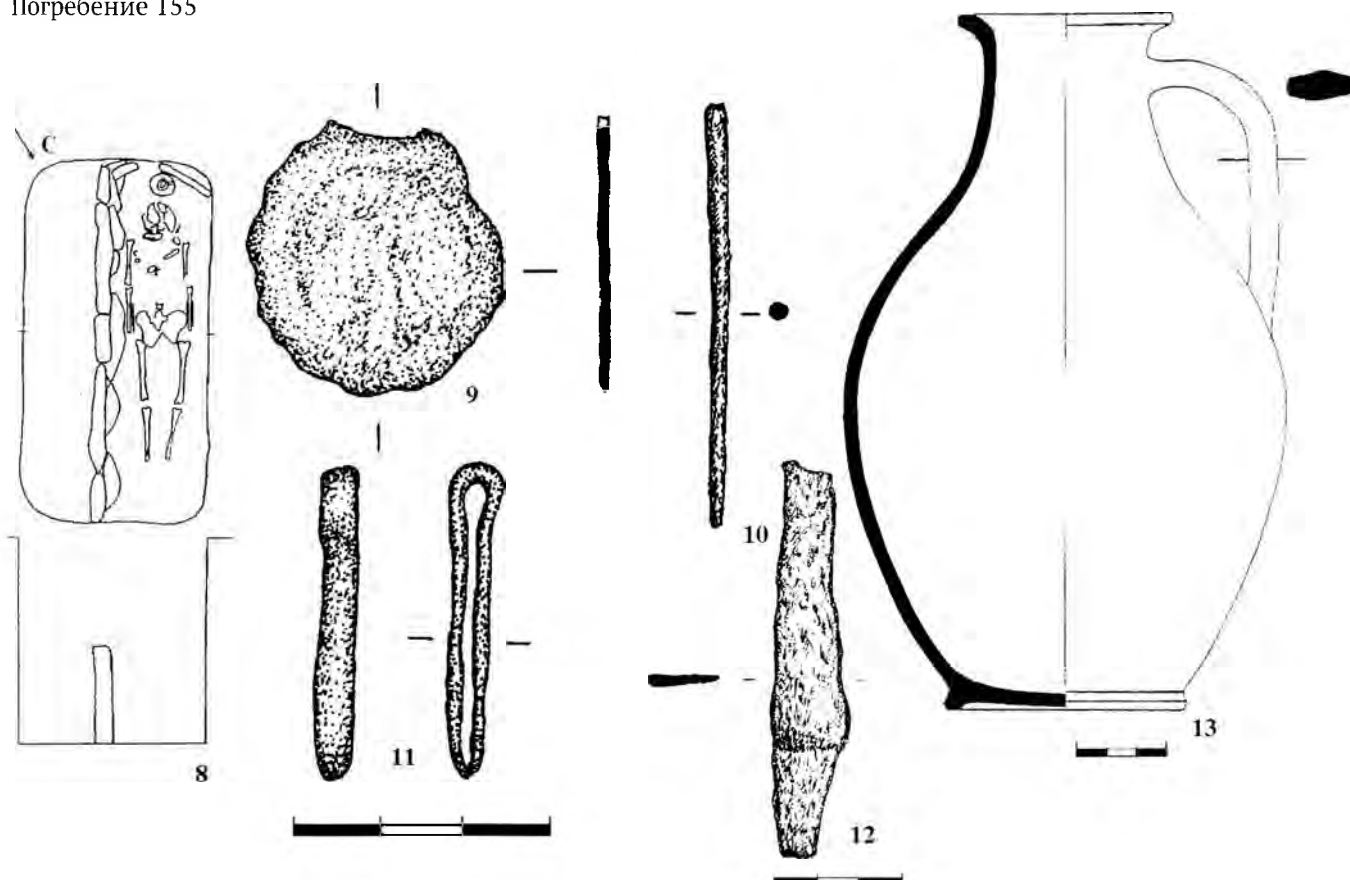

Таблица 96. Погребение 156

1 – план погребения; 2 – железо; 3, 4, 21 – глина; 5, 6, 9, 10, 12–15, 20 – бронза; 7, 8, 11 – бронза, стекло; 17, 18 – гагат; 16, 19 – стекло

Погребение 157

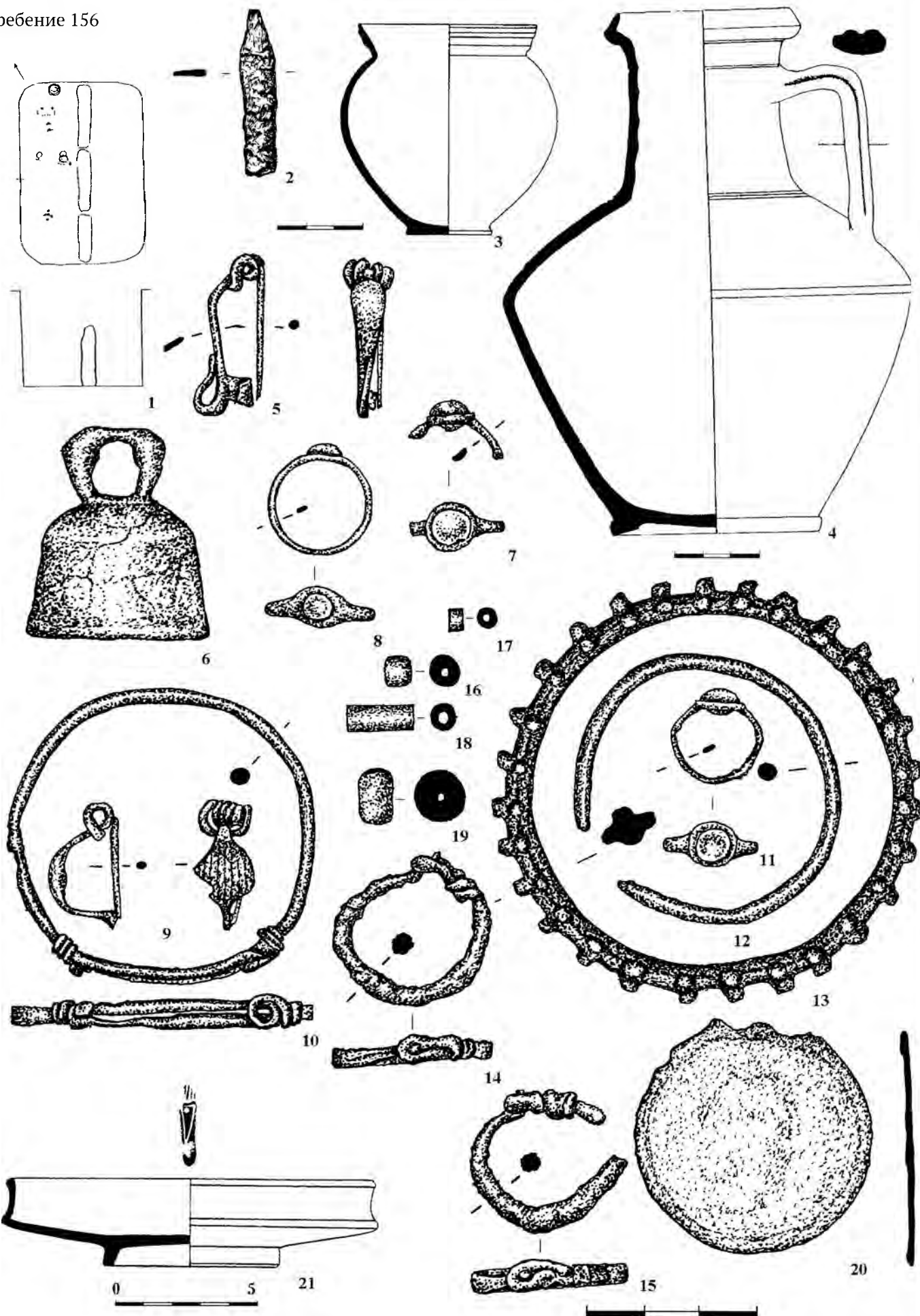
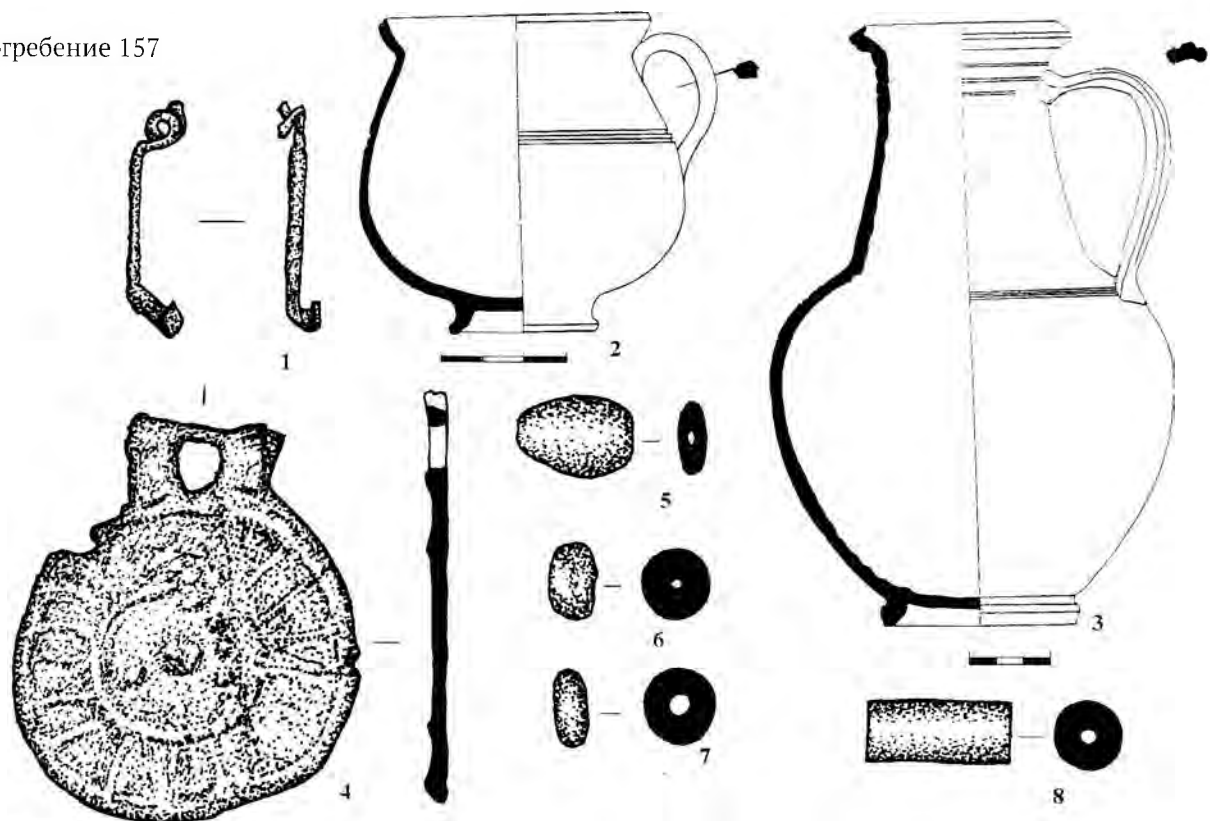

Погребение 159



Таблица 97. Погребения 157, 159

1, 4, 16–19 – бронза; 2, 3, 10 – глина; 5 – янтарь; 6, 7 – сердолик; 8, 12 – гагат; 9 – план погребения; 11, 13, 14 – стекло; 15 – бронза, стекло

Погребение 158

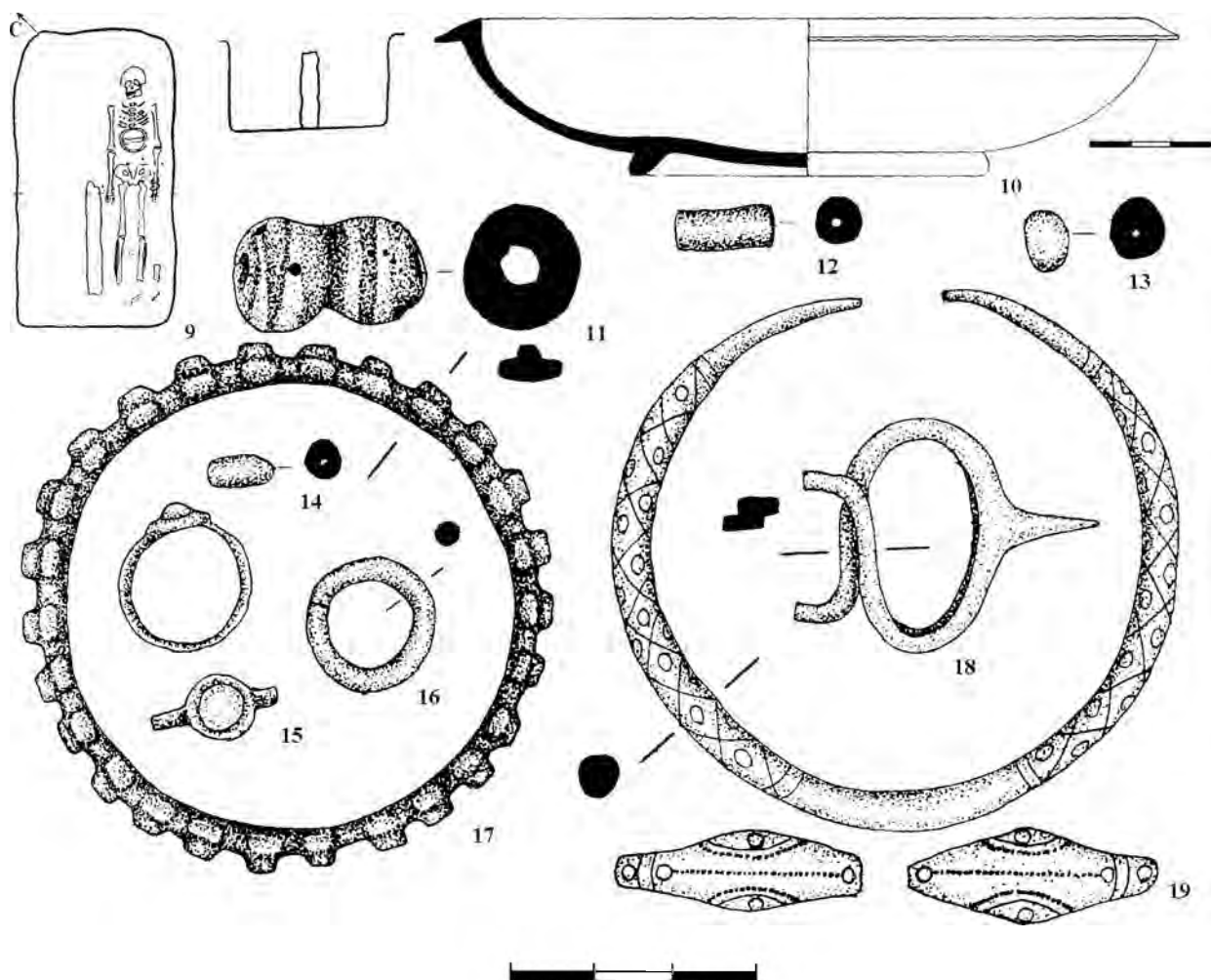

Таблица 98. Погребение 158

1 – план погребения; 2–5, 7 – глина; 6 – бронза; 8–12 – гагат; 13, 14, 21 – янтарь; 15, 22 – фаянс; 16–17 – стекло; 18–20, 23 – сердолик

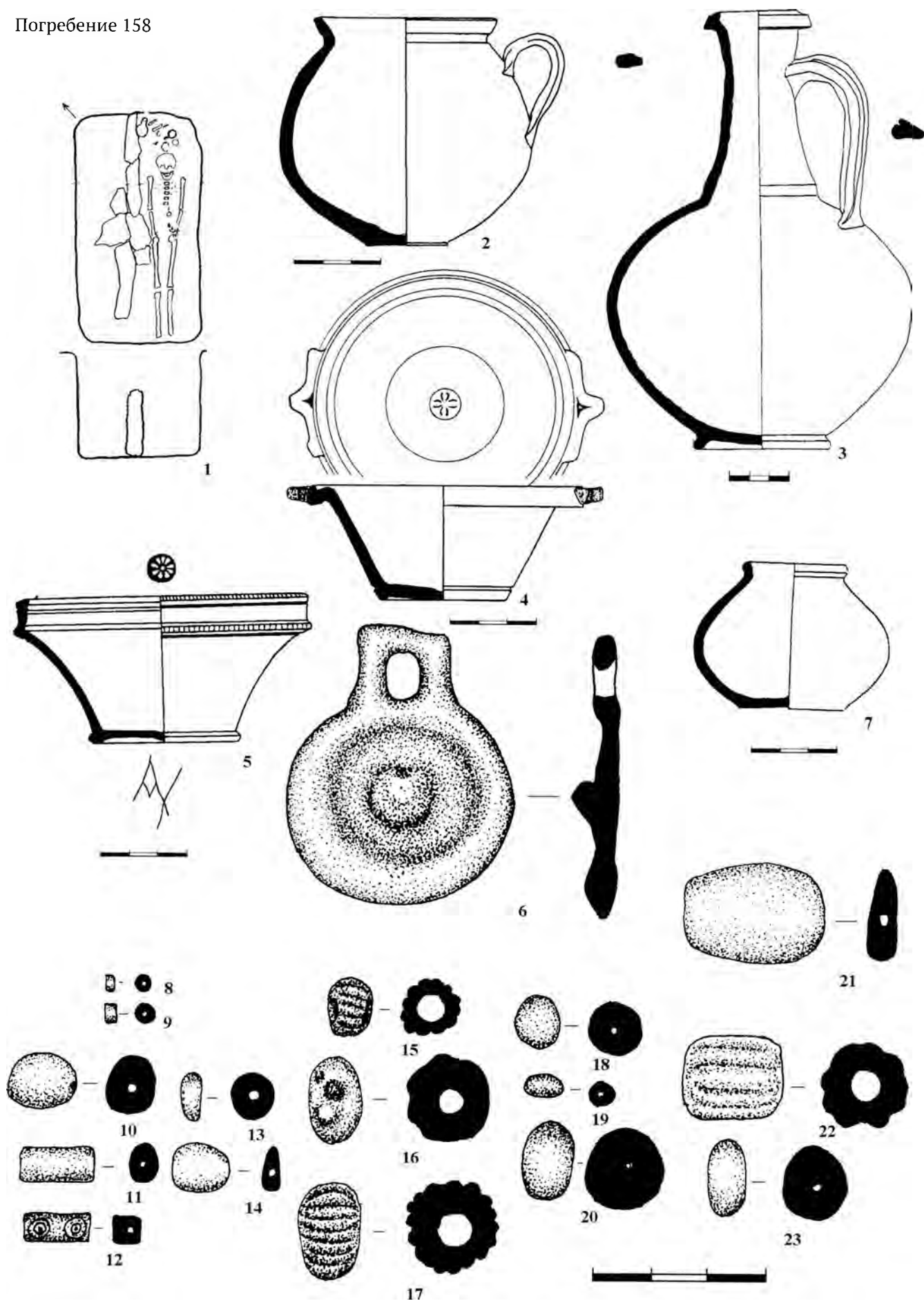

Таблица 99. Погребение 158
1-5, 8-11 – железо; 6, 7, 12-15 – бронза

Погребение 160



Погребение 162

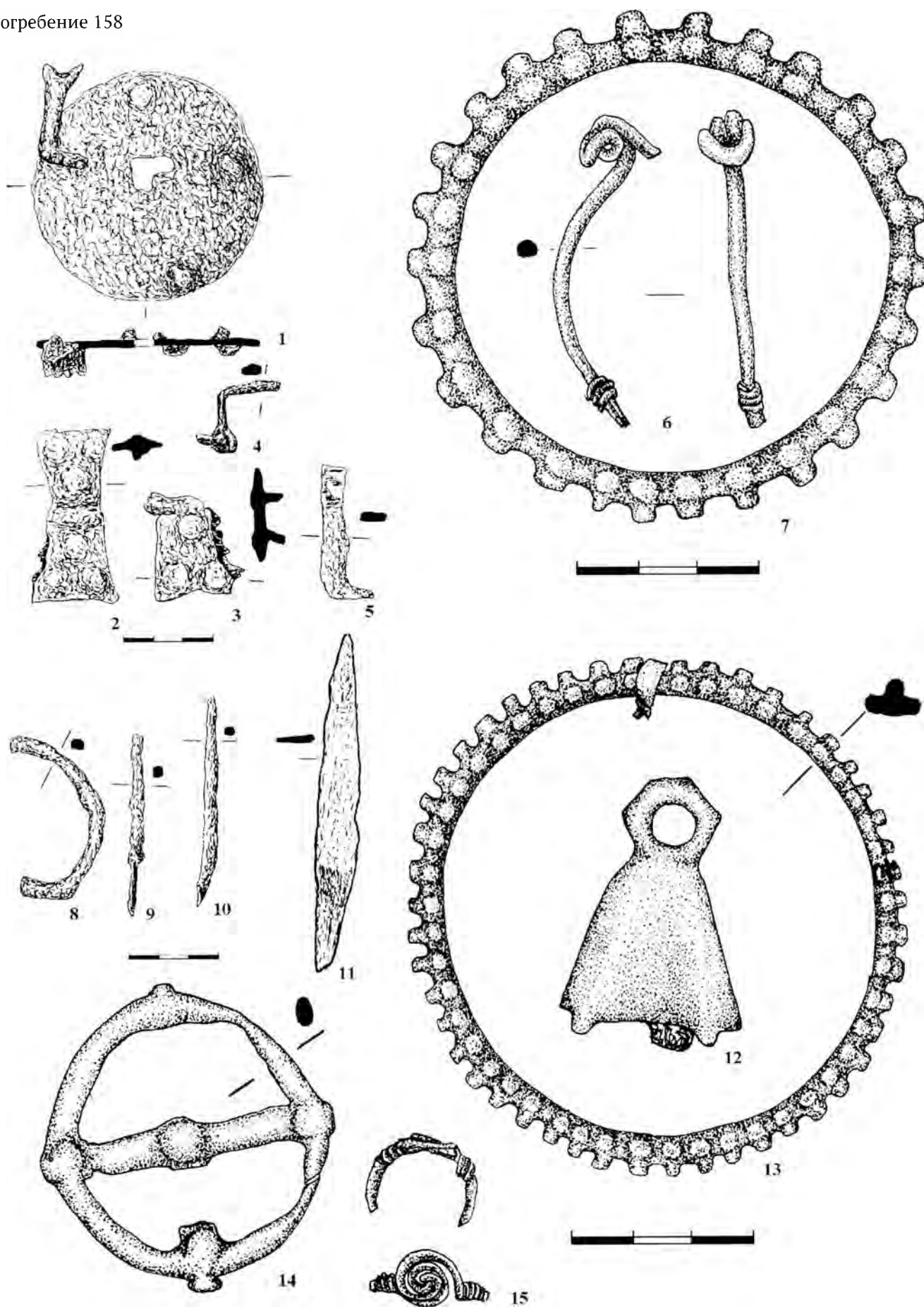
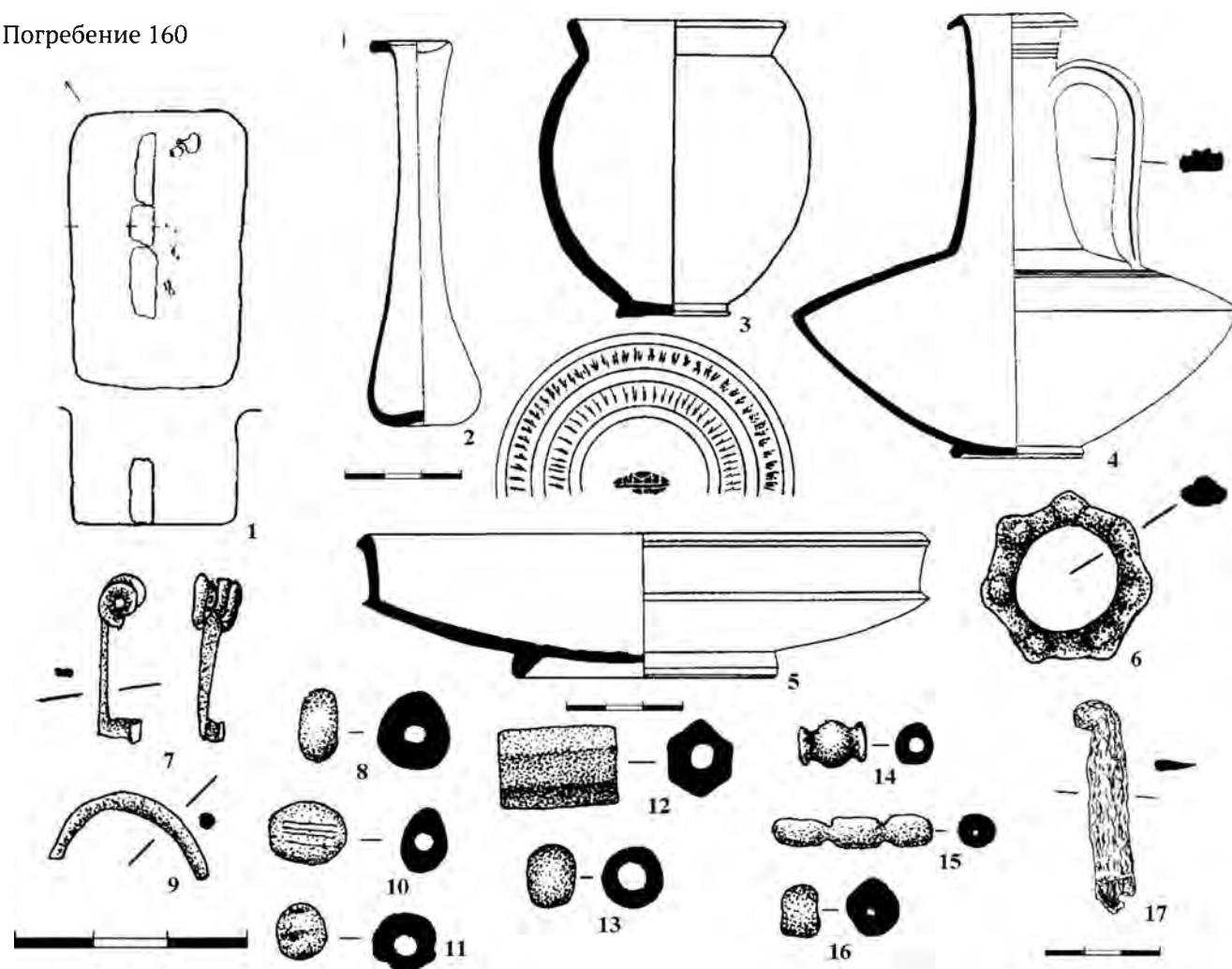

Таблица 100. Погребения 160, 162

1, 18 – планы погребений; 2, 12–15, 22–26, 32 – стекло; 3–5, 20, 21 – глина; 6–8, 19 – бронза; 9 – гагат;
10 – янтарь; 11 – фаянс; 16, 27–31 – сердолик; 17 – железо

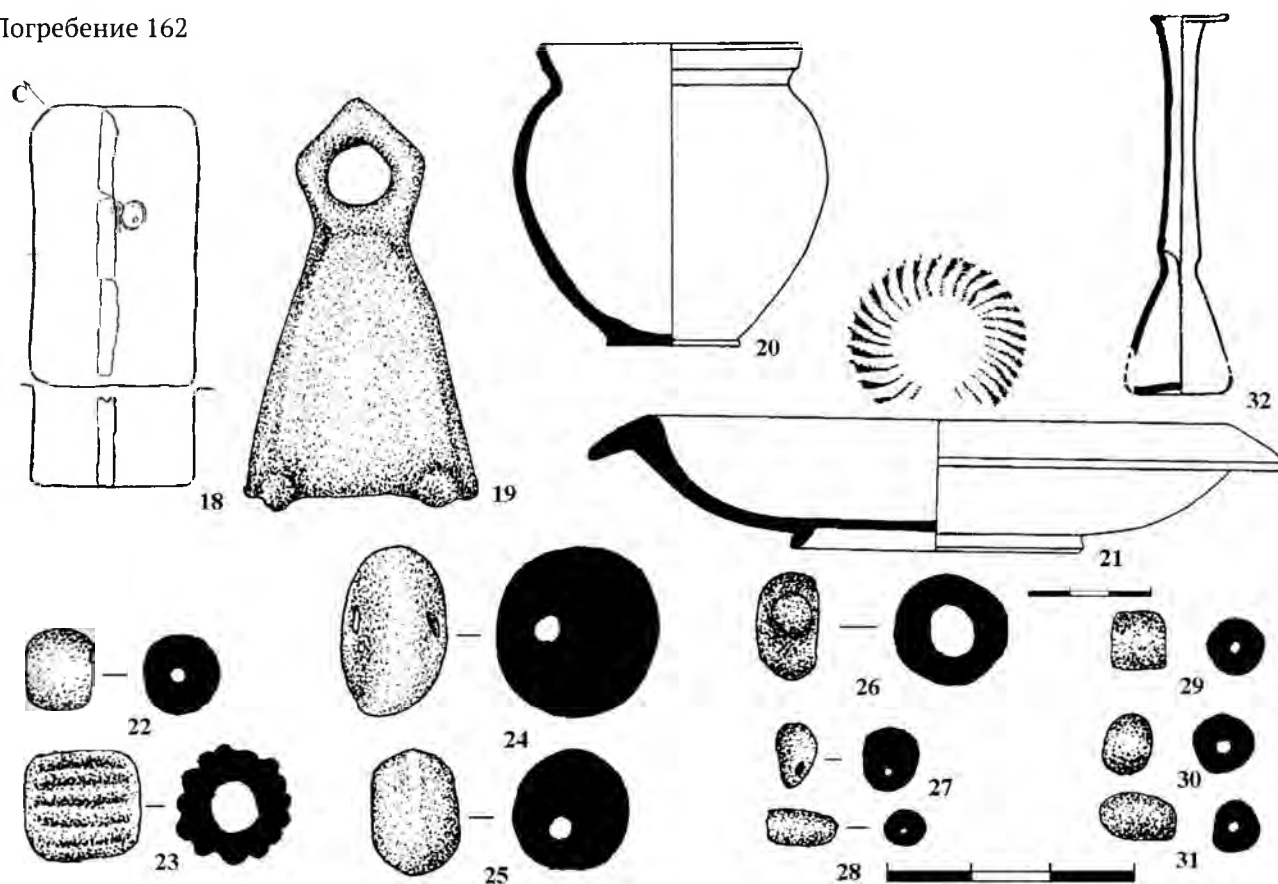

Таблица 101. Погребение 161

1 – план погребения; 2, 3 – глина; 4 – сердолик; 5–7 – гагат; 8–10 – бронза; 11–16 – железо

Погребение 163

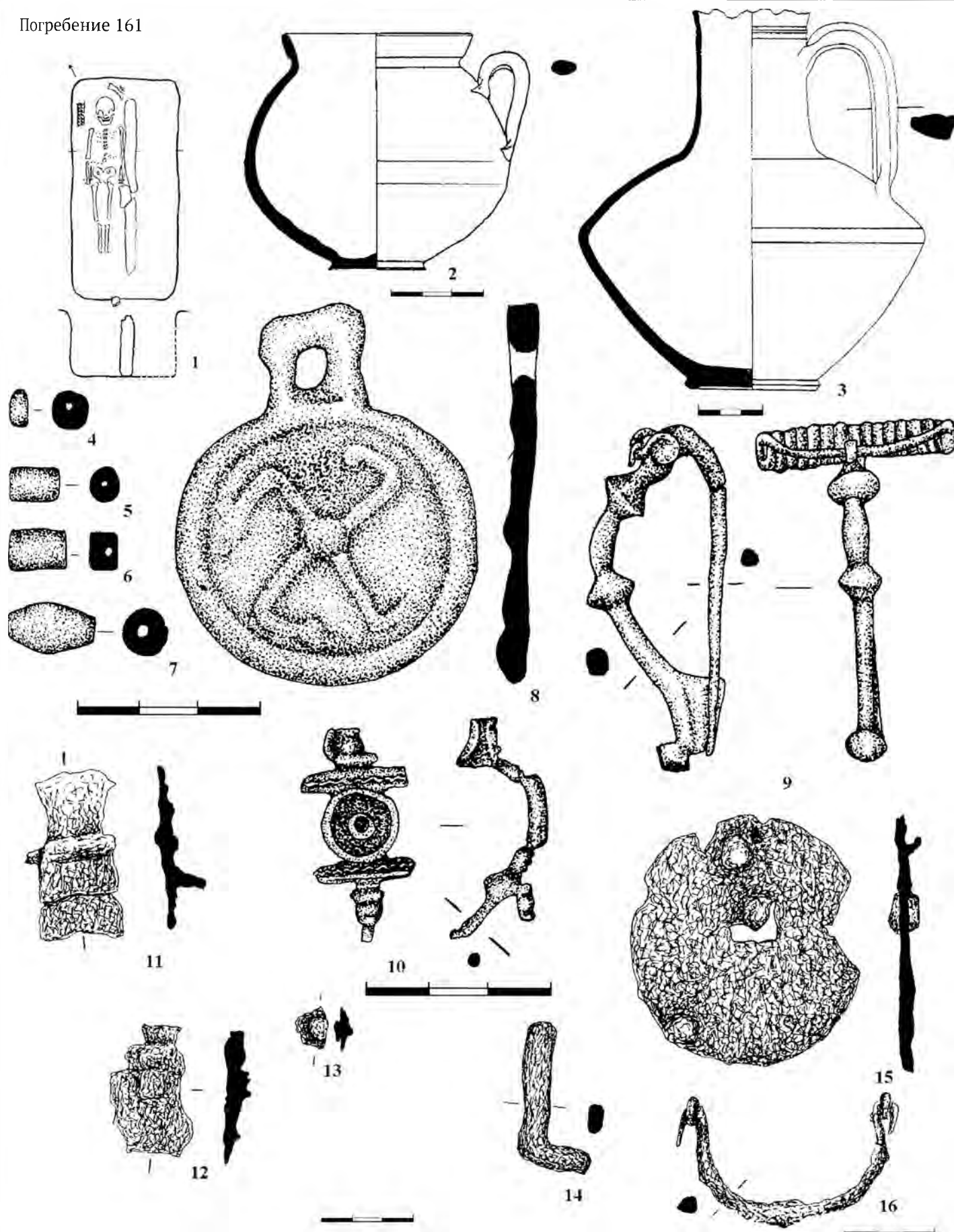

Таблица 102. Погребение 163

1 – план погребения; 2, 3 – глина; 4, 5 – бронза, железо; 6, 7 – железо; 8 – халцедон; 9 – бронза

Погребение 164

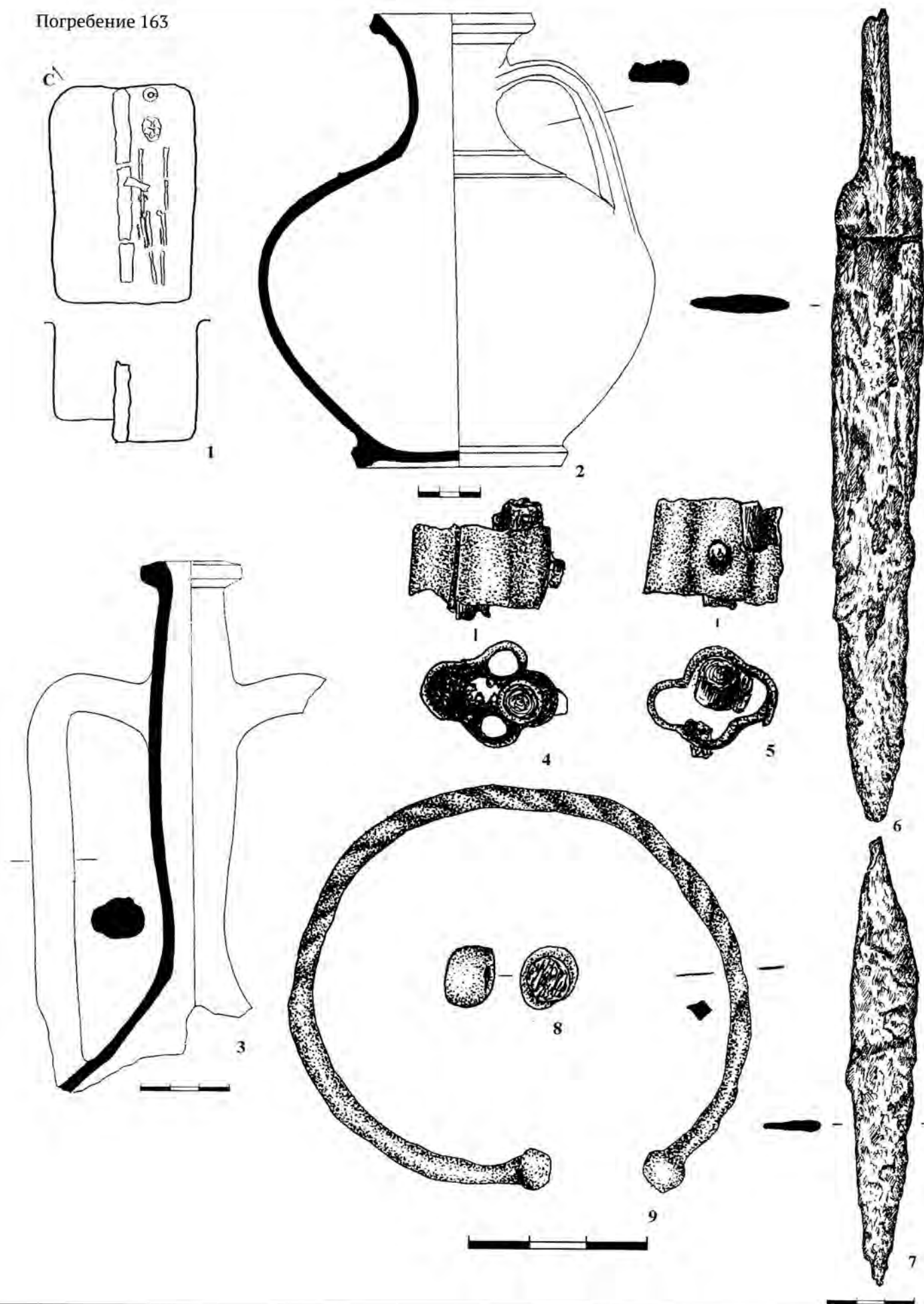
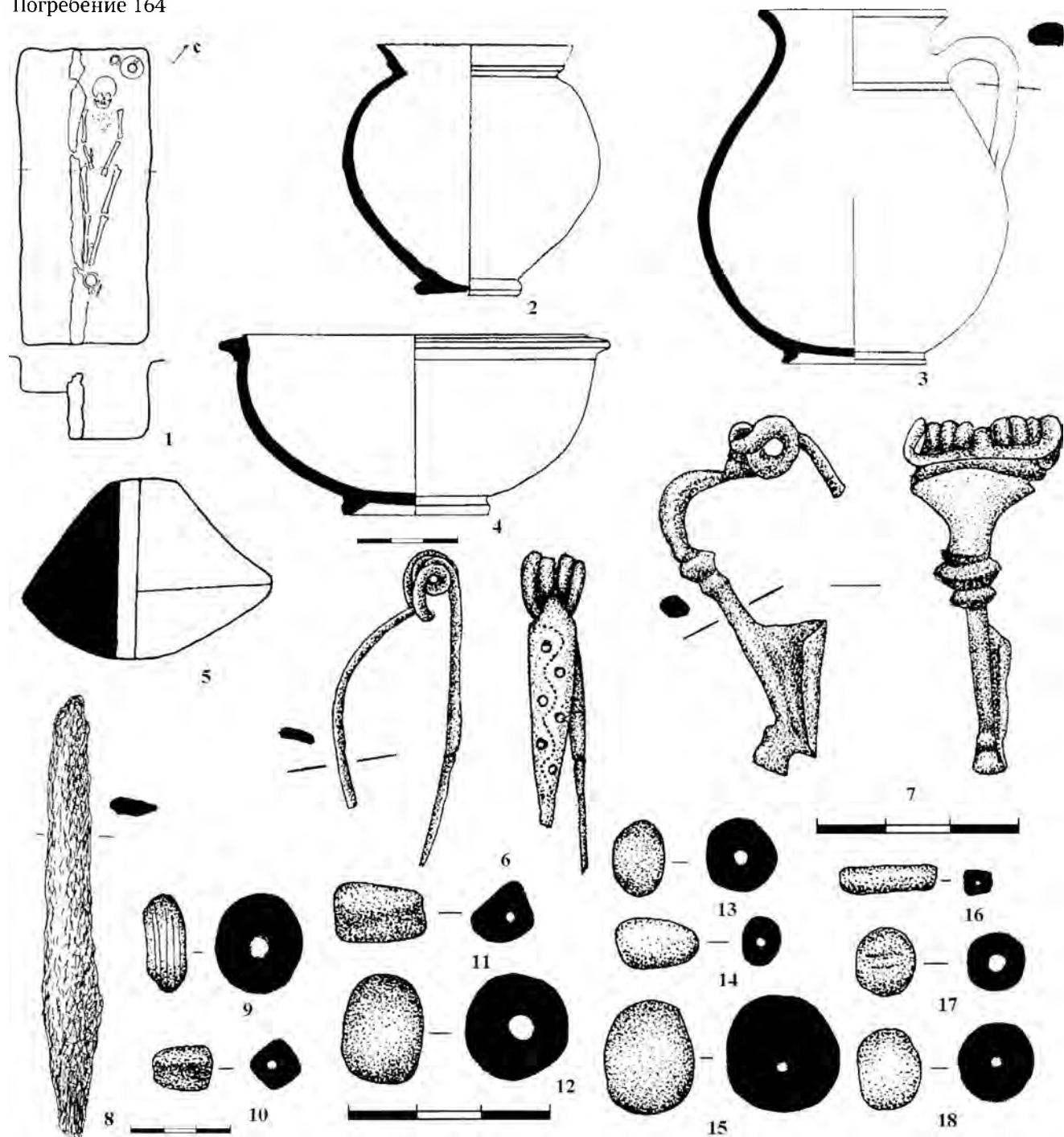

Погребение 166



Таблица 103. Погребения 164, 166

1, 19 – планы погребений; 2–5, 26 – глина; 6, 7 – бронза; 8 – железо; 9–12, 15, 17, 18, 23–25 – стекло; 13, 14, 20 – сердолик; 16, 21, 22 – гагат

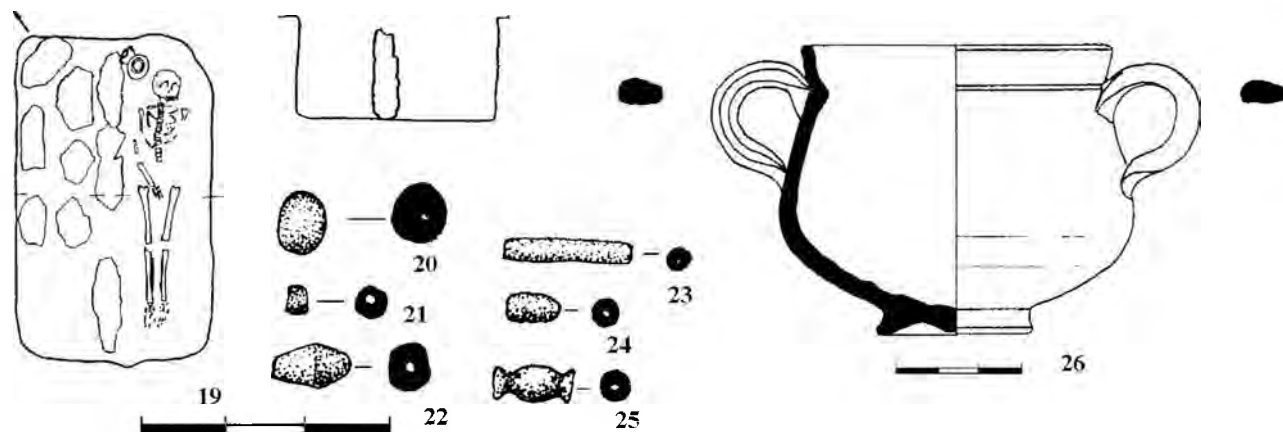

Таблица 104. Погребение 165

1 – план погребения; 2–4 – глина; 5–7 – железо; 8 – стекло; 9–11 – бронза

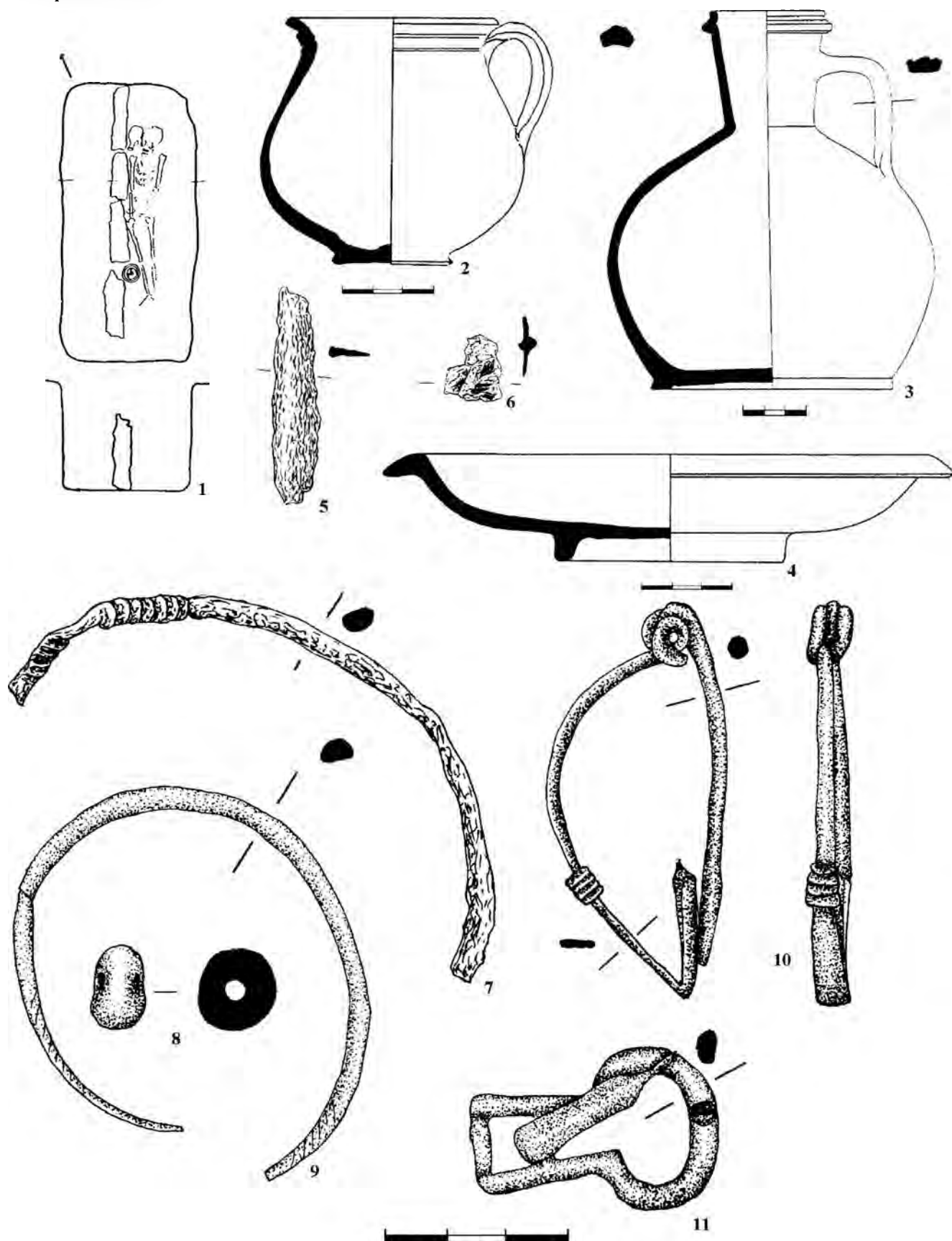

Таблица 105. Погребение 167

1 – план погребения; 2, 24, 25 – стекло; 3 – глина; 4–6, 8, 12, 13 – бронза; 7, 9–11 – железо; 14–16, 31–33 – янтарь; 17–20, 27–30 – гагат; 21, 22 – сердолик; 23, 26 – фаянс

Погребение 168

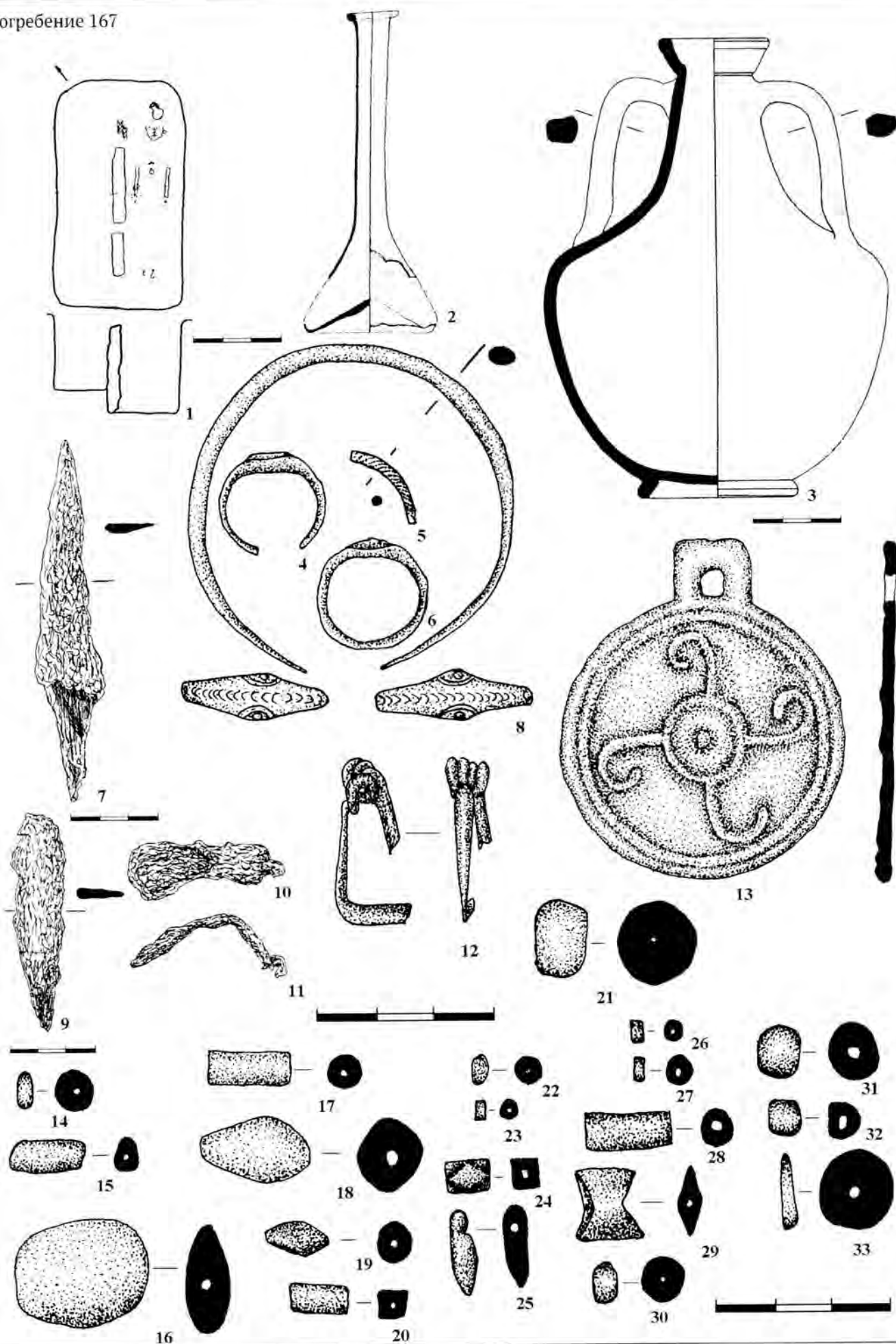
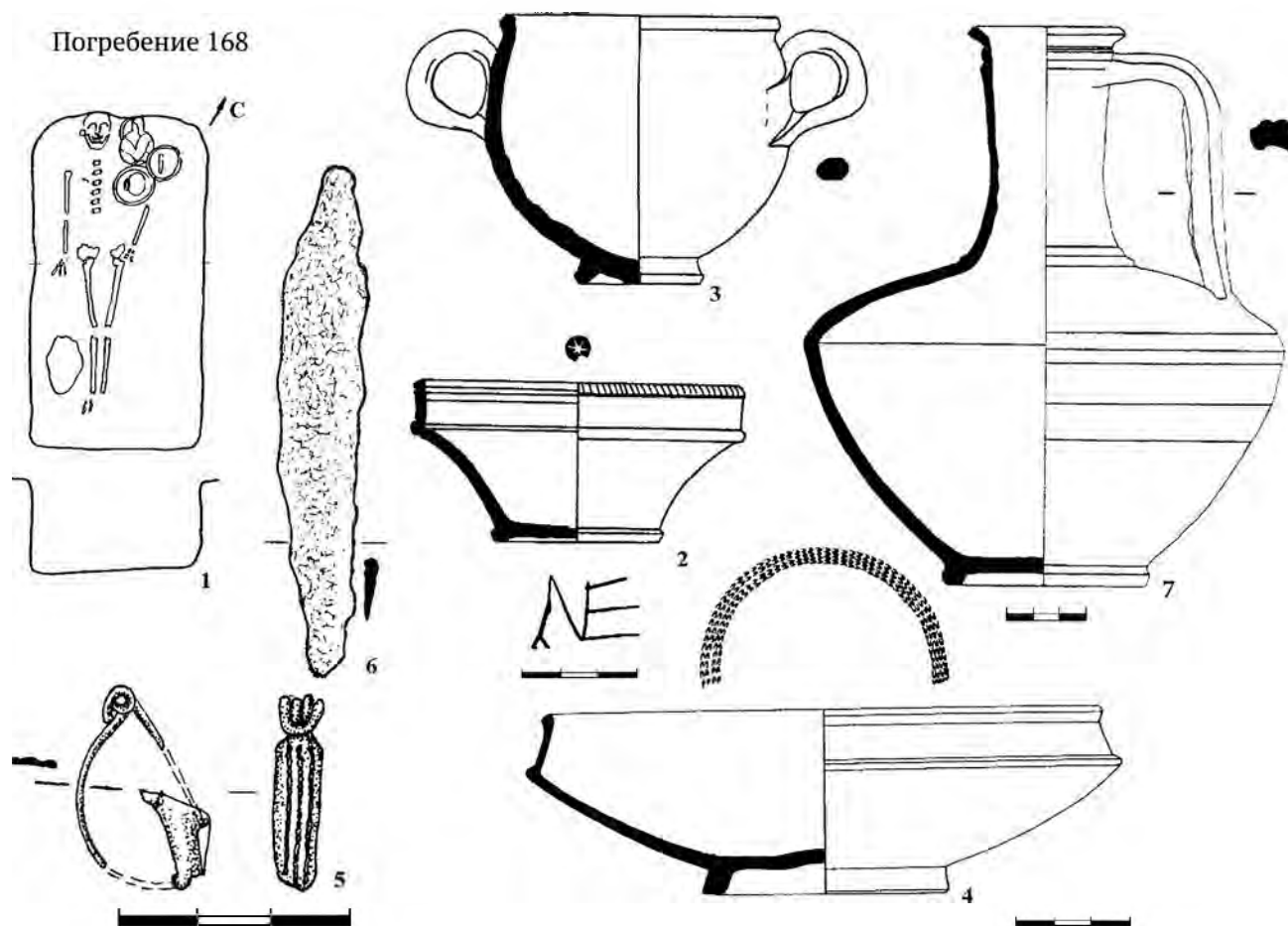

Погребение 170



Таблица 106. Погребения 168, 170

1, 8 – планы погребений; 2–4, 7, 10, 11 – глина; 5, 9 – бронза; 6, 18 – железо; 12 – сердолик; 13, 14 – янтарь; 15–17 – гагат

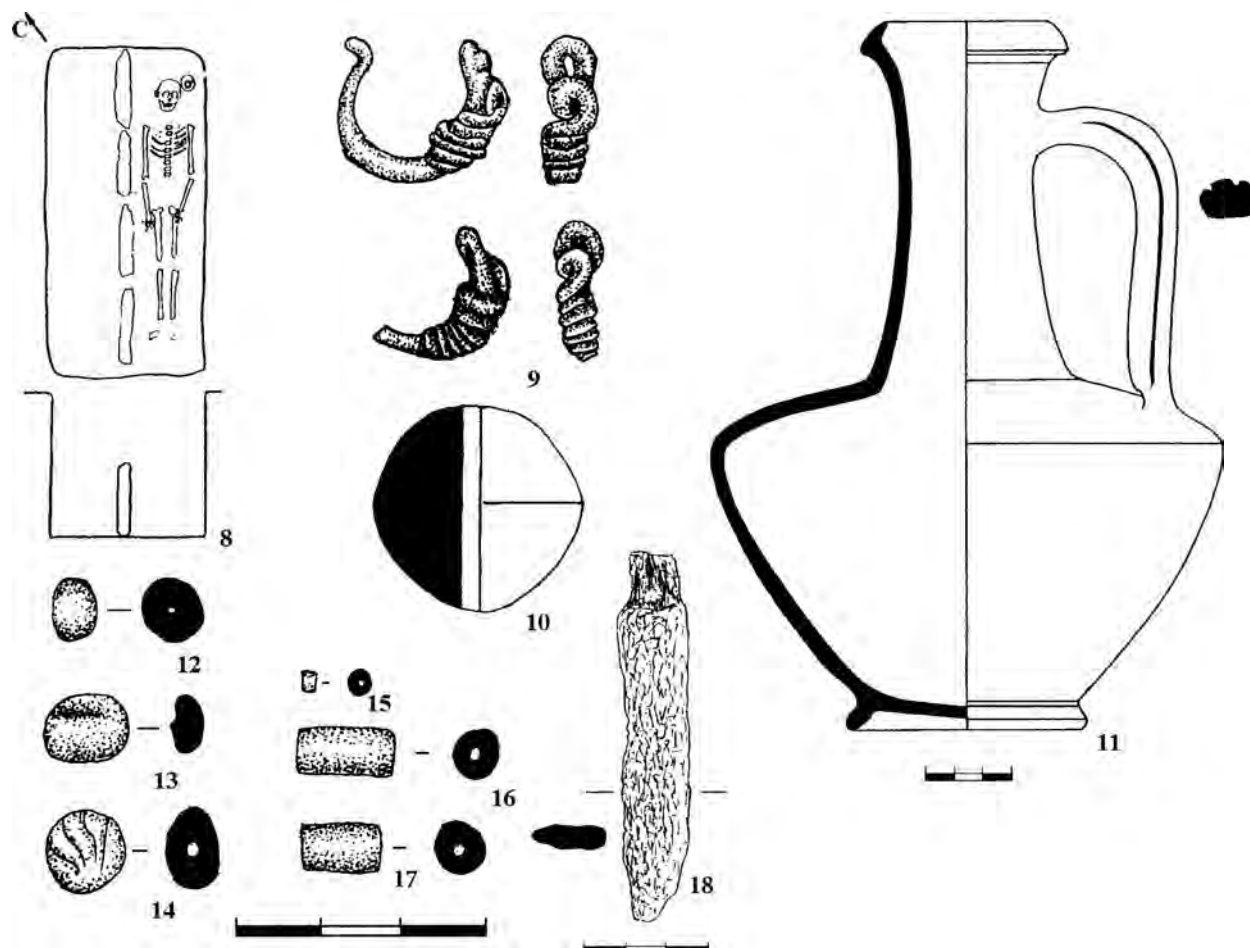

Таблица 107. Погребение 169

1 – план погребения; 2, 4 – глина; 3, 5–8, 10, 12 – бронза; 9 – кость; 11 – бронза, камень

Погребение 169

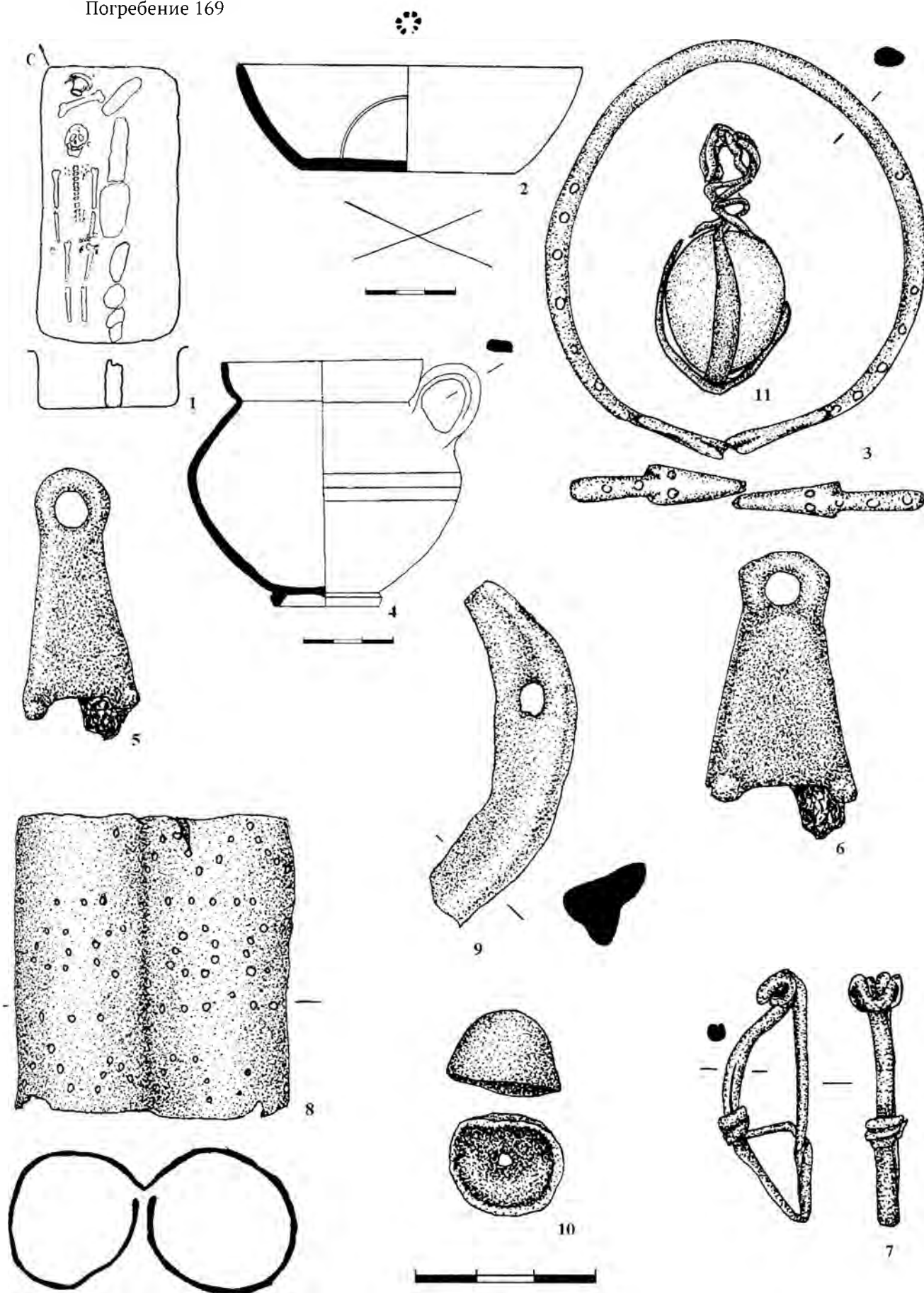
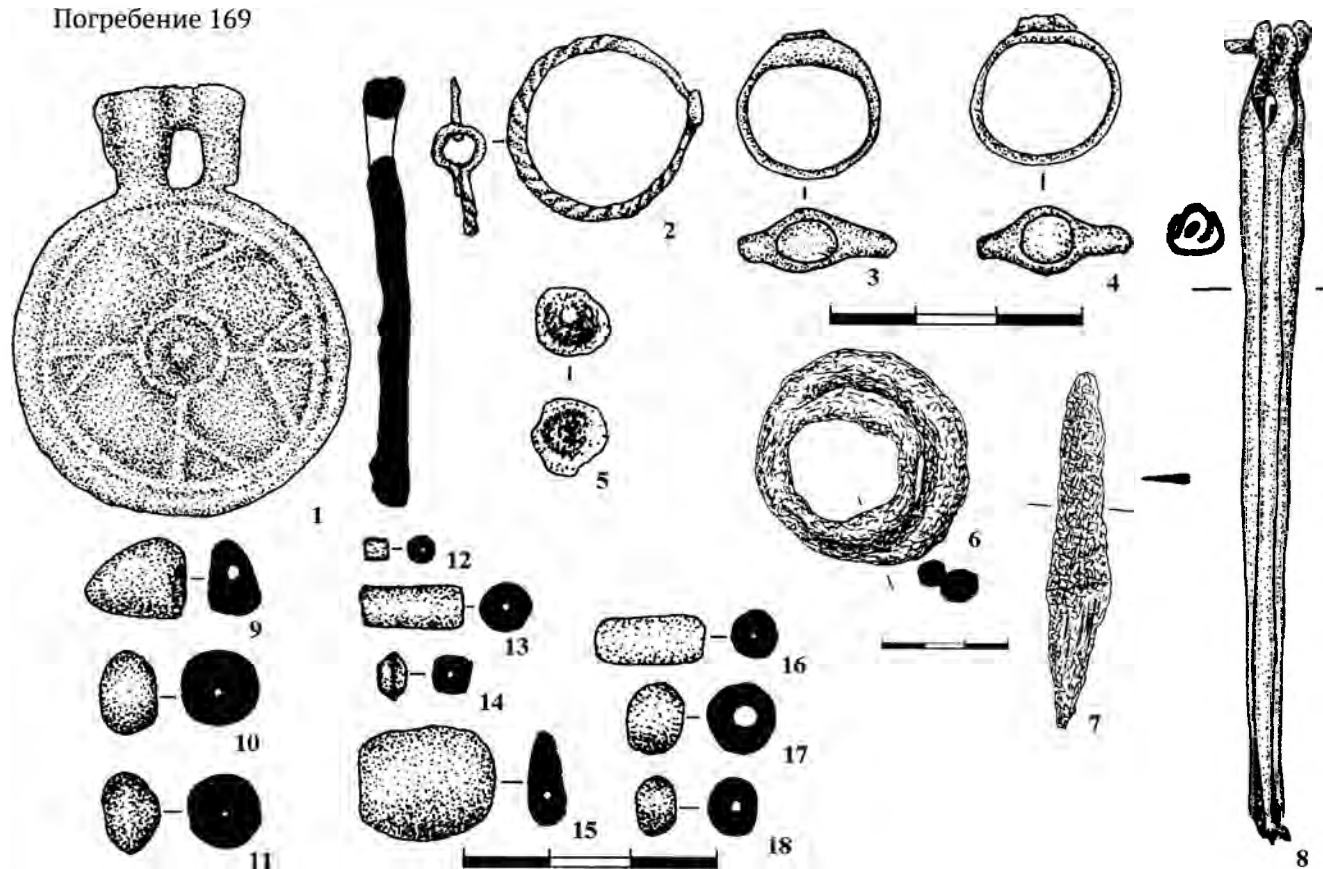

Погребение 173



Таблица 108. Погребение 169, 173

1, 2, 5, 8, 22 – бронза; 3, 4 – бронза, стекло; 6, 7 – железо; 9, 15 – янтарь; 10, 11, 16–18 – стекло; 12–14 – гагат; 19 – план погребения; 20–21 – глина

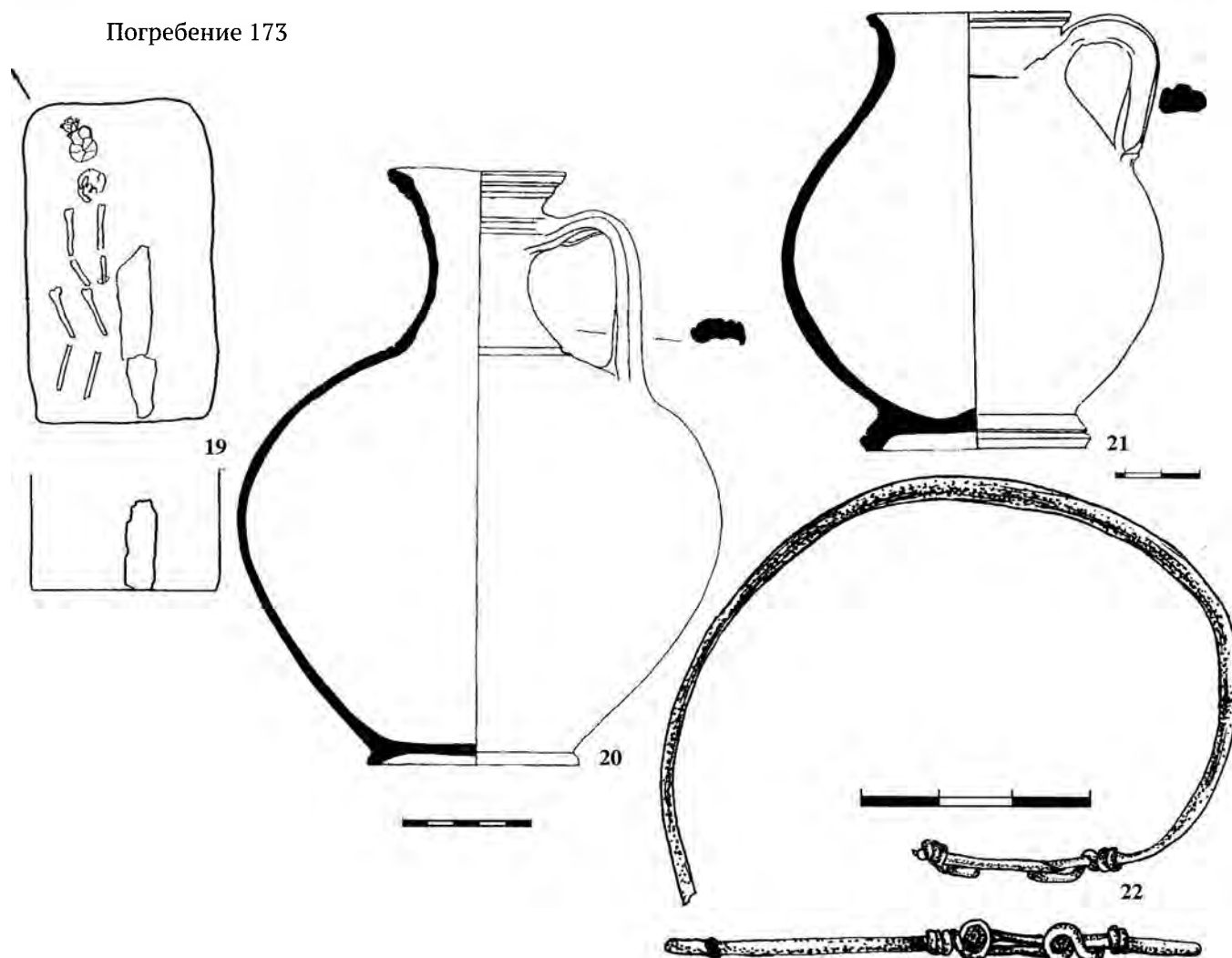

Таблица 109. Погребение 171

1 - план погребения; 2-4, 9 - глина; 5-8, 10-13 - бронза; 14, 15 - железо

Погребение 172

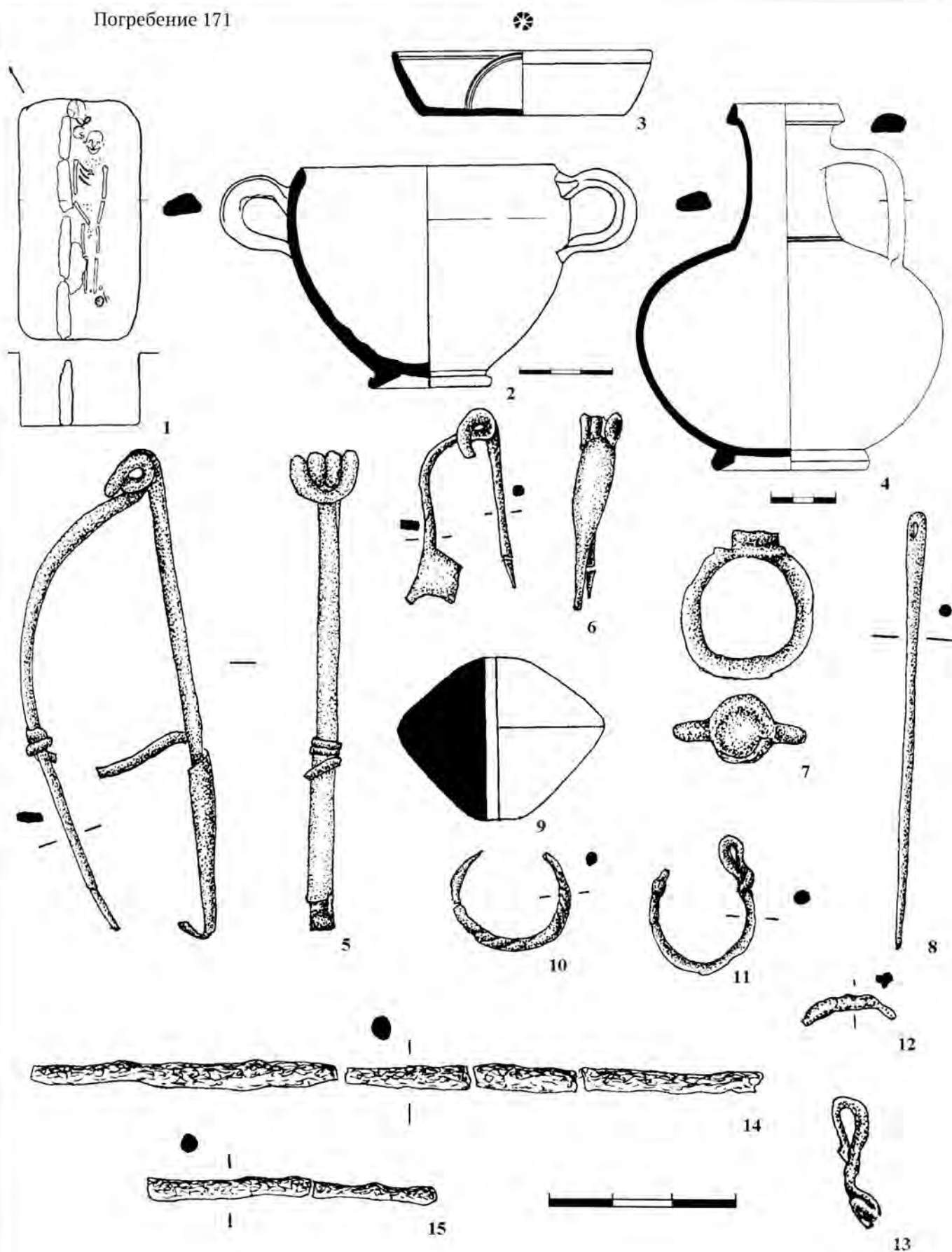

Таблица 110. Погребение 172

1 – план погребения; 2, 5, 13, 14 – глина; 3, 4 – бронза; 6 – алебастр; 7–12 – железо; 15–18, 20 – гагат; 19, 21 – сердолик; 22, 23 – янтарь

с
↗

Погребение 174

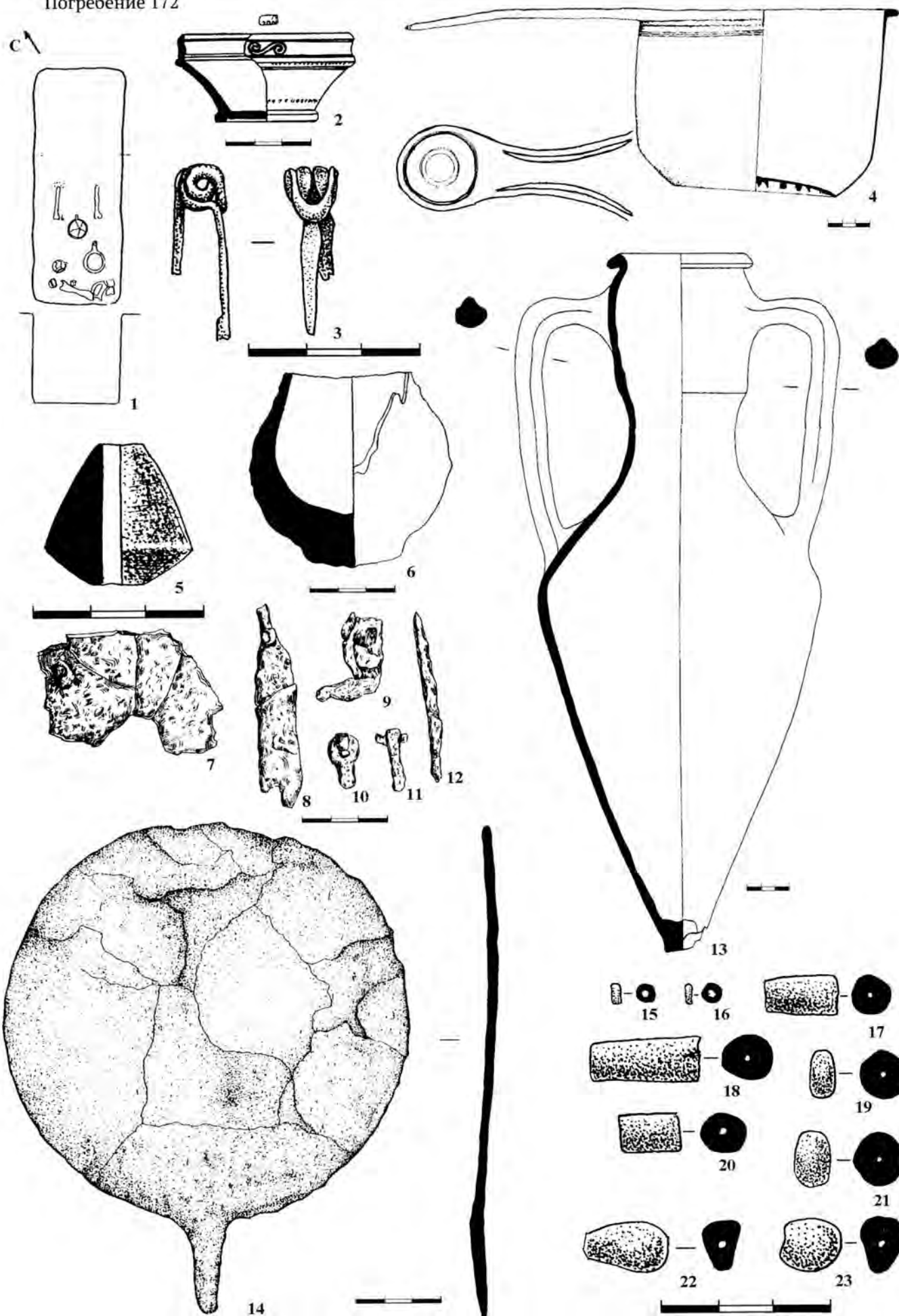
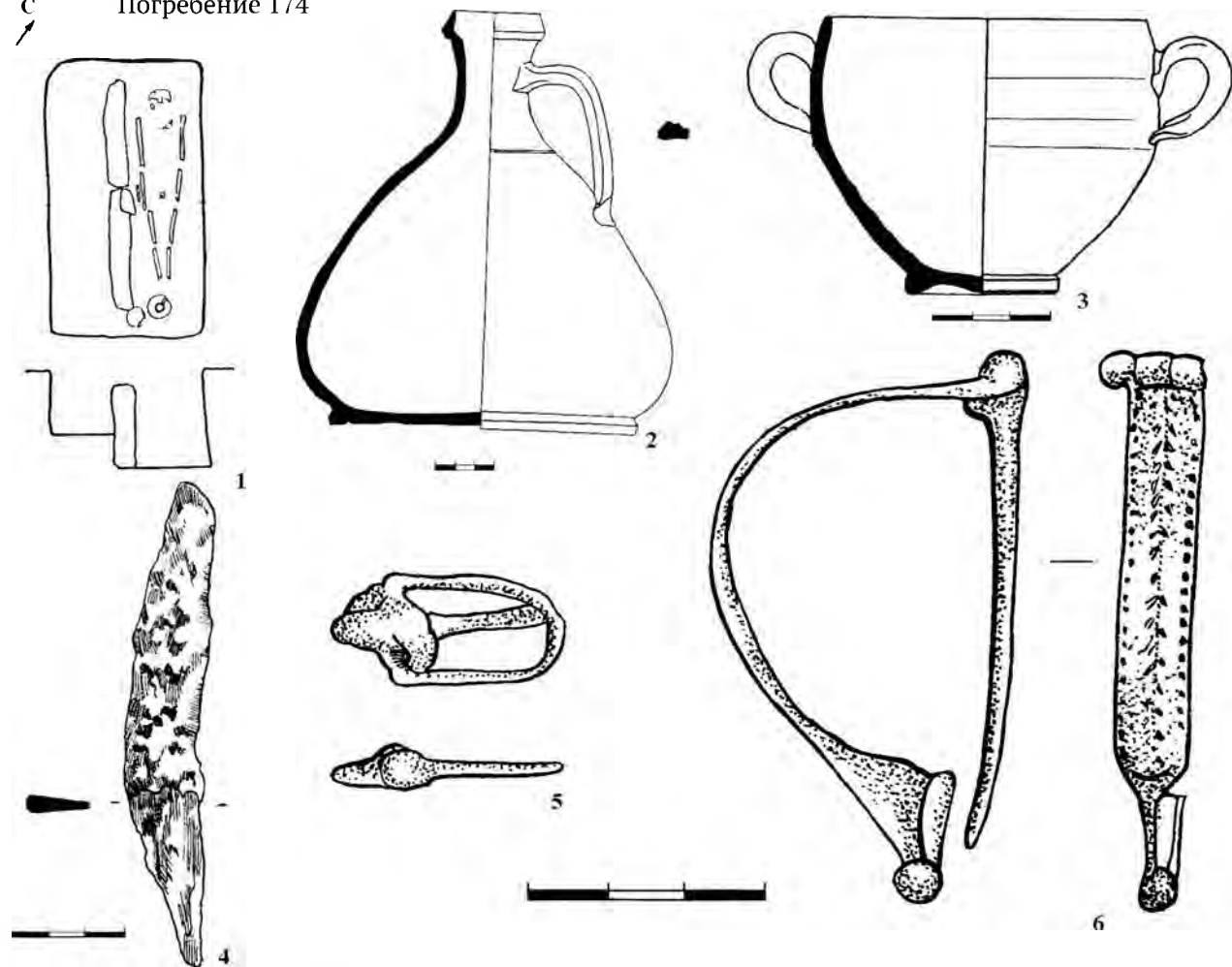

Погребение 175



Таблица 111. Погребения 174-175

1, 7 – планы погребений; 2, 3, 8-11 – глина; 4 – железо; 5, 6 – бронза

Погребение 175

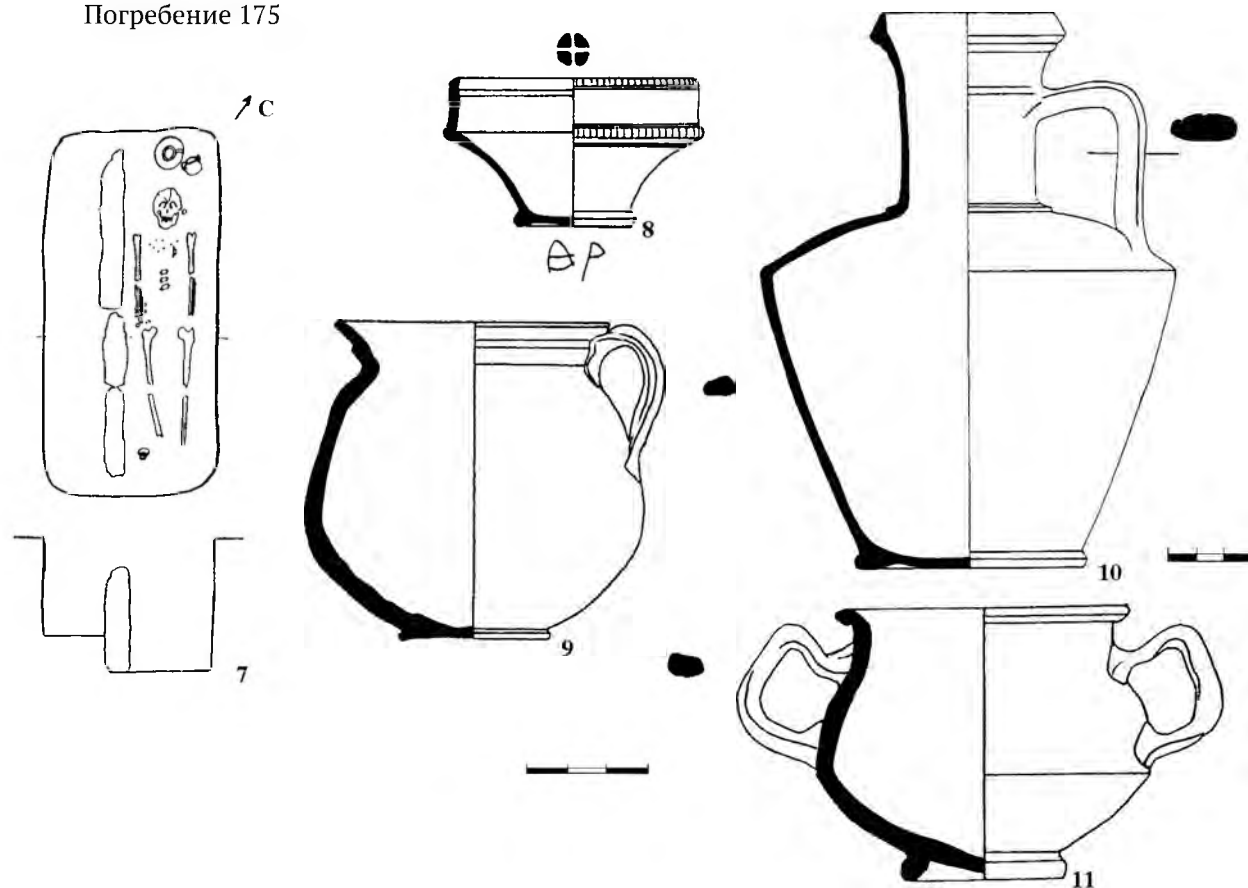
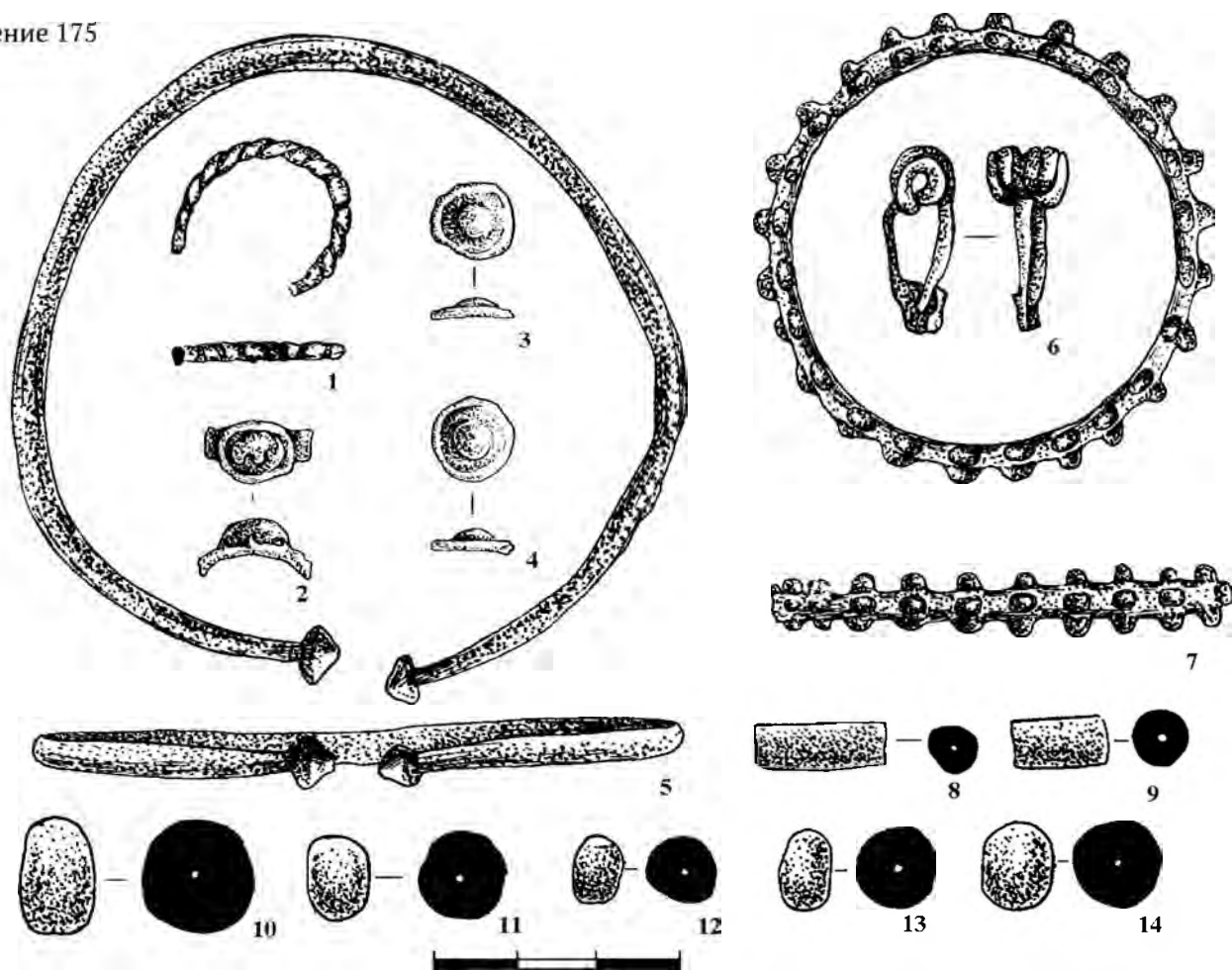

Погребение 176



Таблица 112. Погребения 175, 176

1–7 – бронза; 8, 9 – гагат; 10–15 – сердолик; 16, 17 – глина; 18, 19 – золото

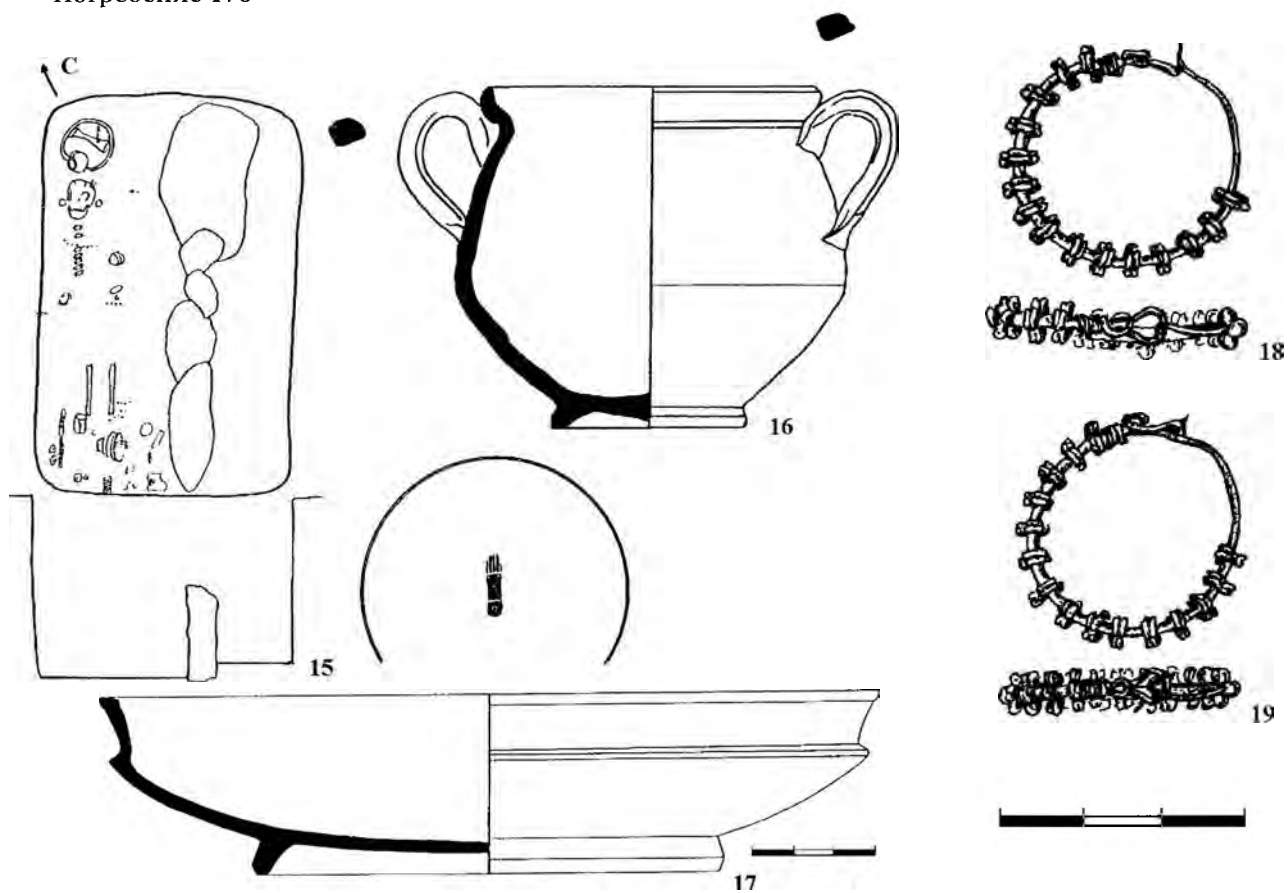

Таблица 113. Погребение 176

1-5, 9-17 – бронза; 6-8 – кость, бронза; 18 – железо

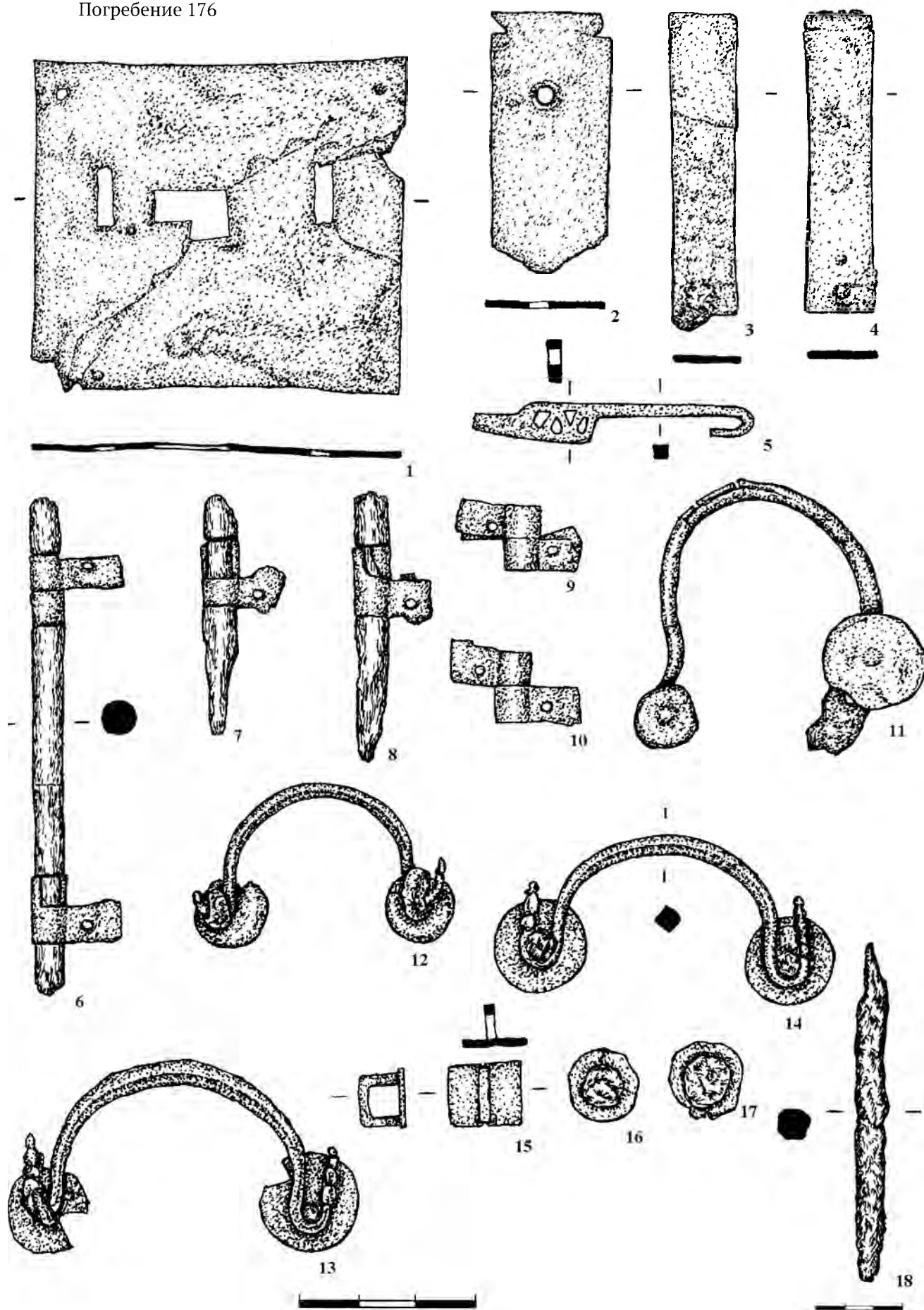

Таблица 114. Погребение 176

1, 2, 4, 20 – бронза; 3 – кость; 5, 6 – глина; 7–9, 11 – янтарь; 10, 12–15 – гагат; 16, 18 – стекло; 17, 19 – фаянс

Погребение 177

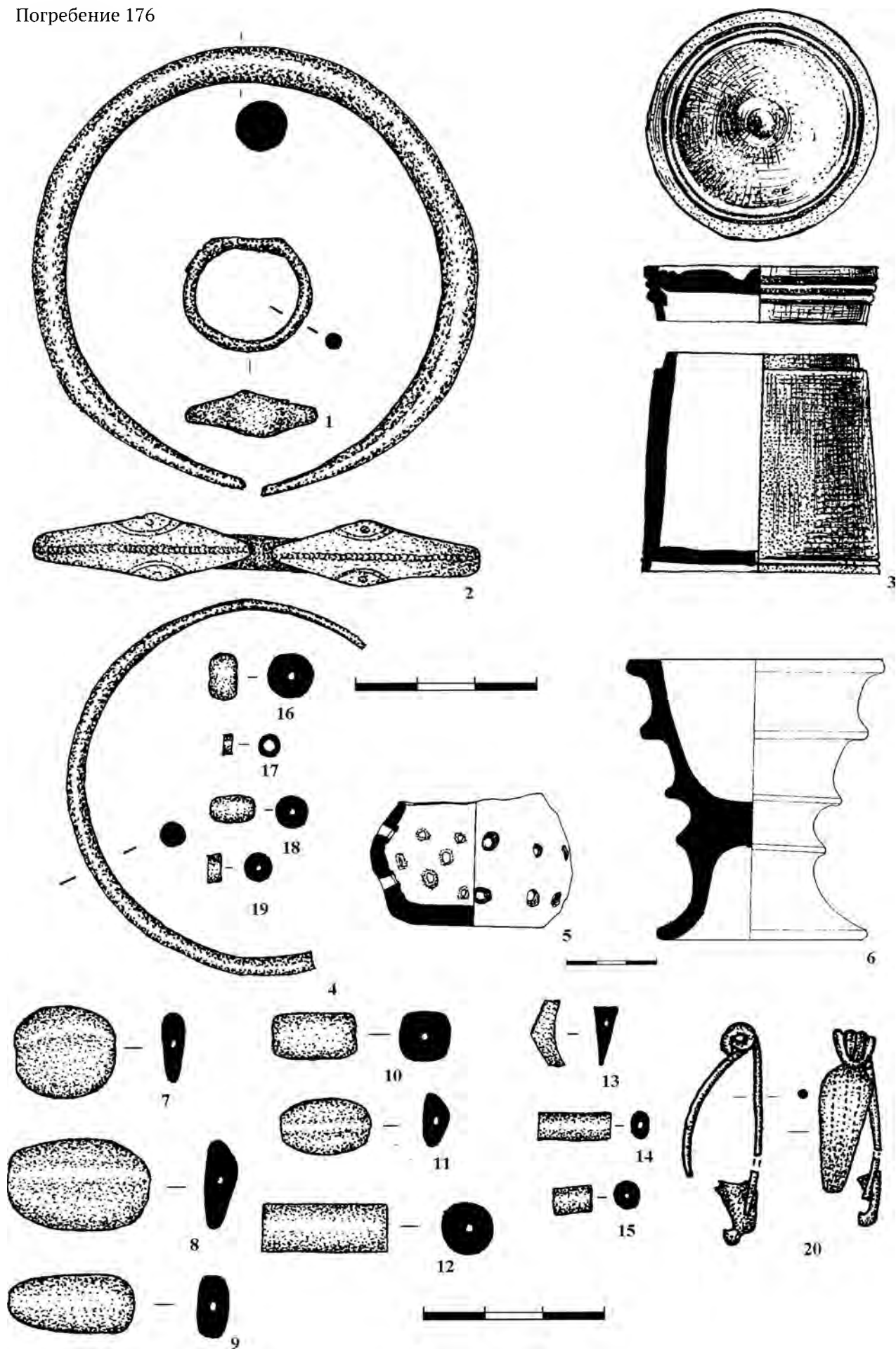
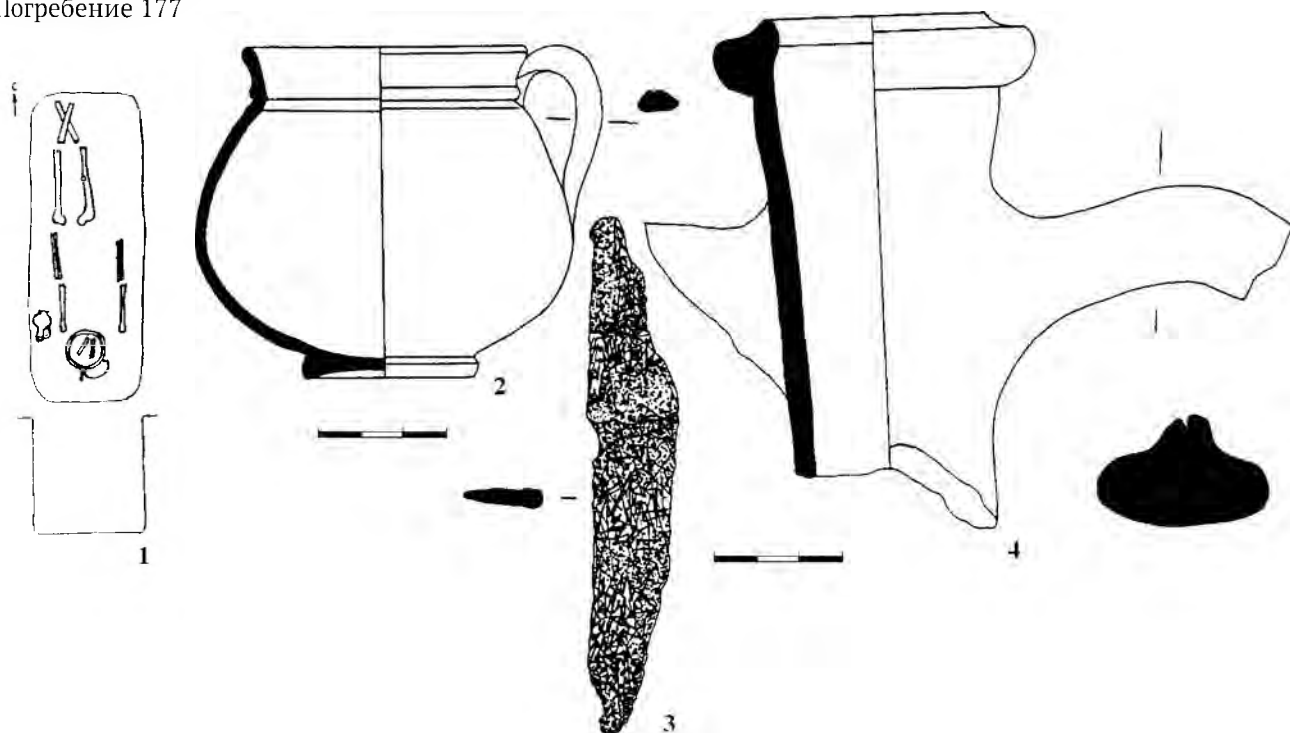

Погребение 178



Таблица 115. Погребения 177, 178

1, 5 – планы погребений; 2, 4, 6, 7 – глина; 3, 8, 9 – железо; 10–12 – бронза

Погребение 179

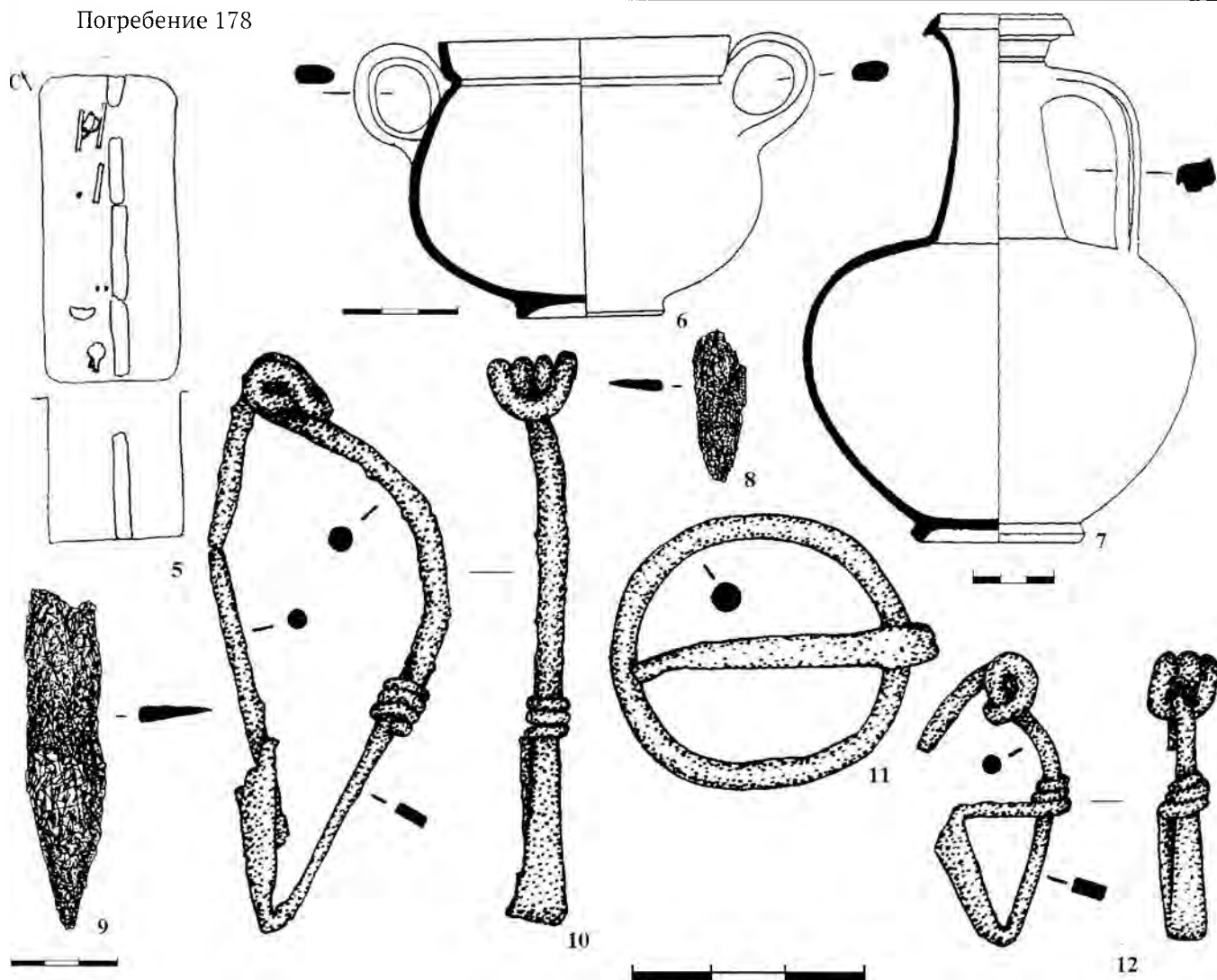
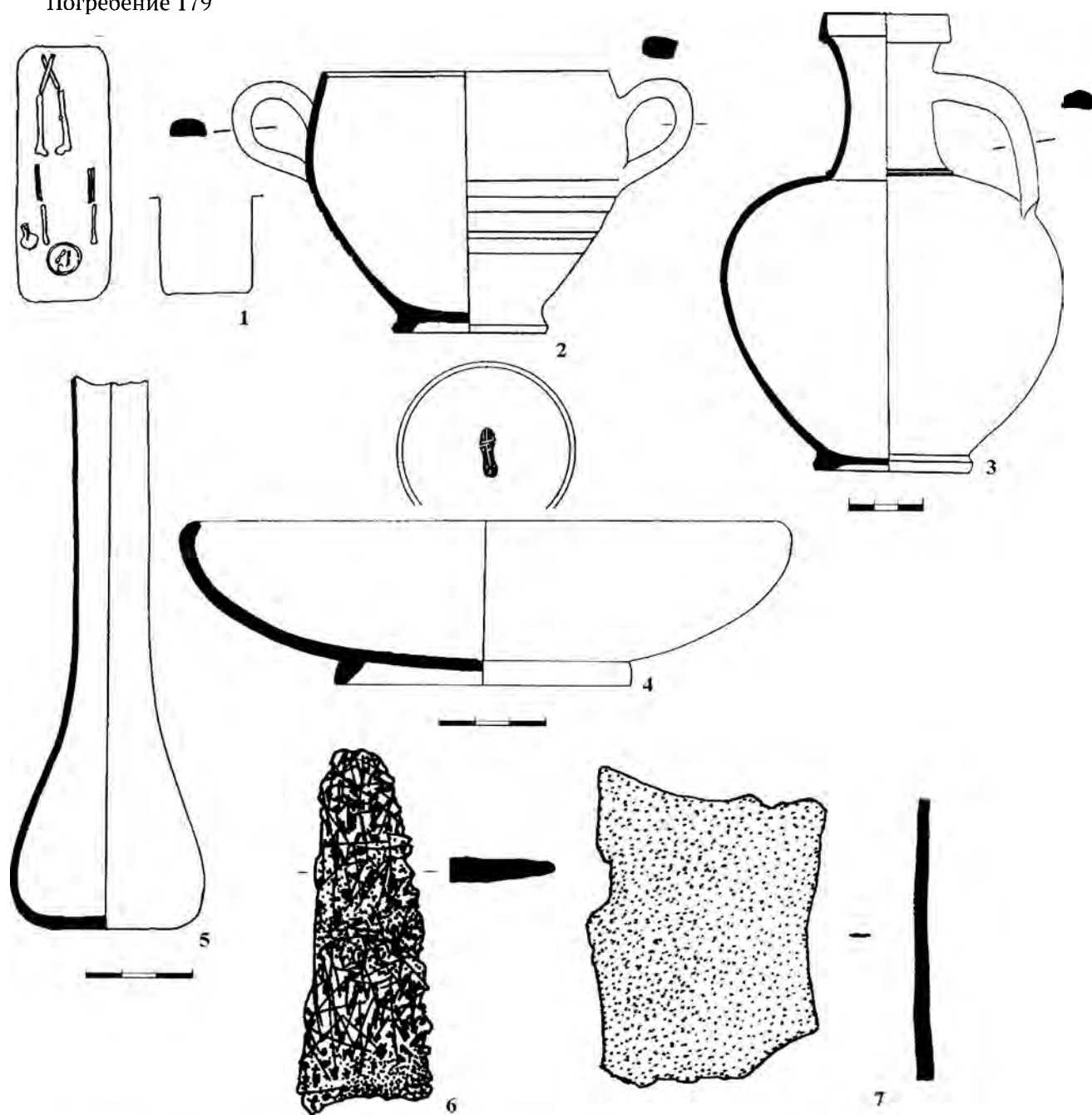

Погребение 180



Таблица 116. Погребения 179, 180

1, 9 – планы погребений; 2–4 – глина; 5 – стекло; 6 – железо; 7 – бронза; 8 – белый металл, железо, ткань

Погребение 181

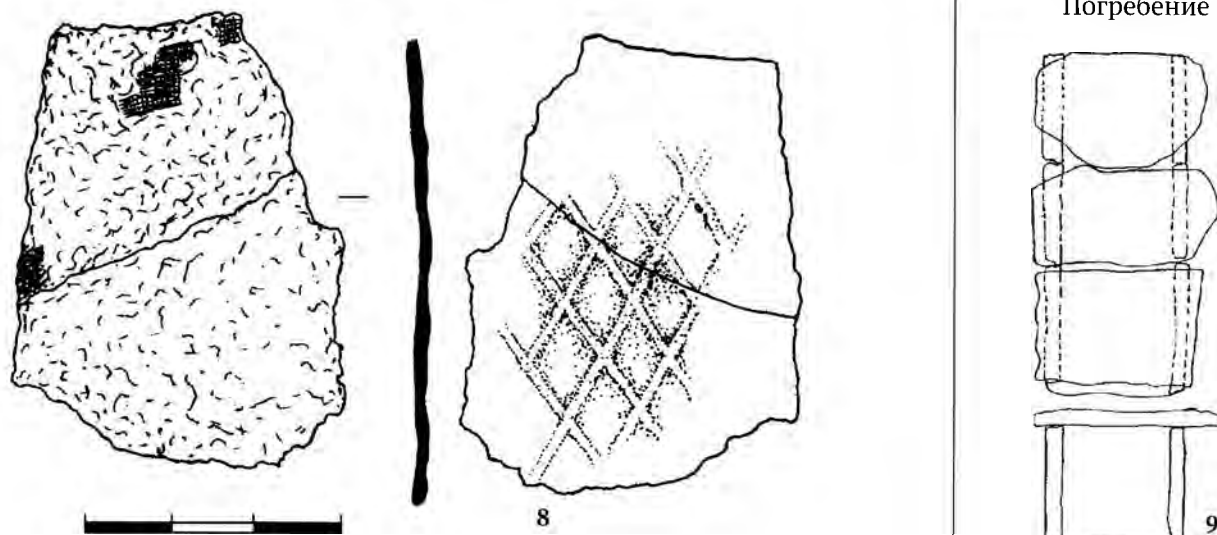
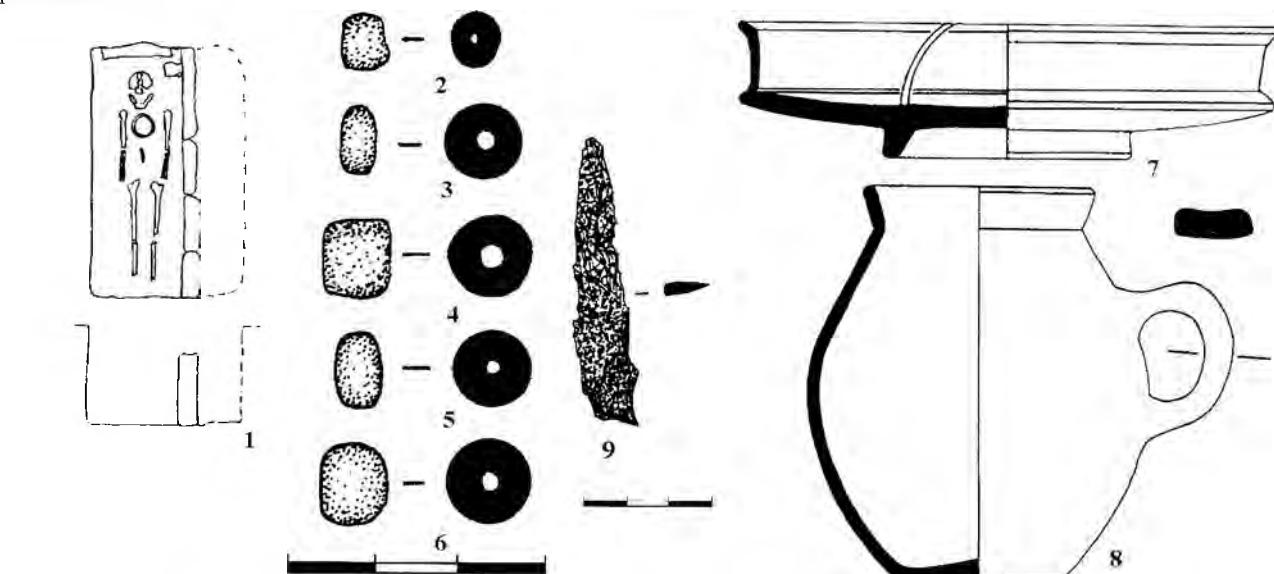

Погребение 182



Таблица 117. Погребения 181, 182

1, 10 – планы погребений; 2–6, 11 – стекло; 7, 8, 12–14 – глина; 9, 15 – железо; 16–18 – бронза; 19 – фаянс

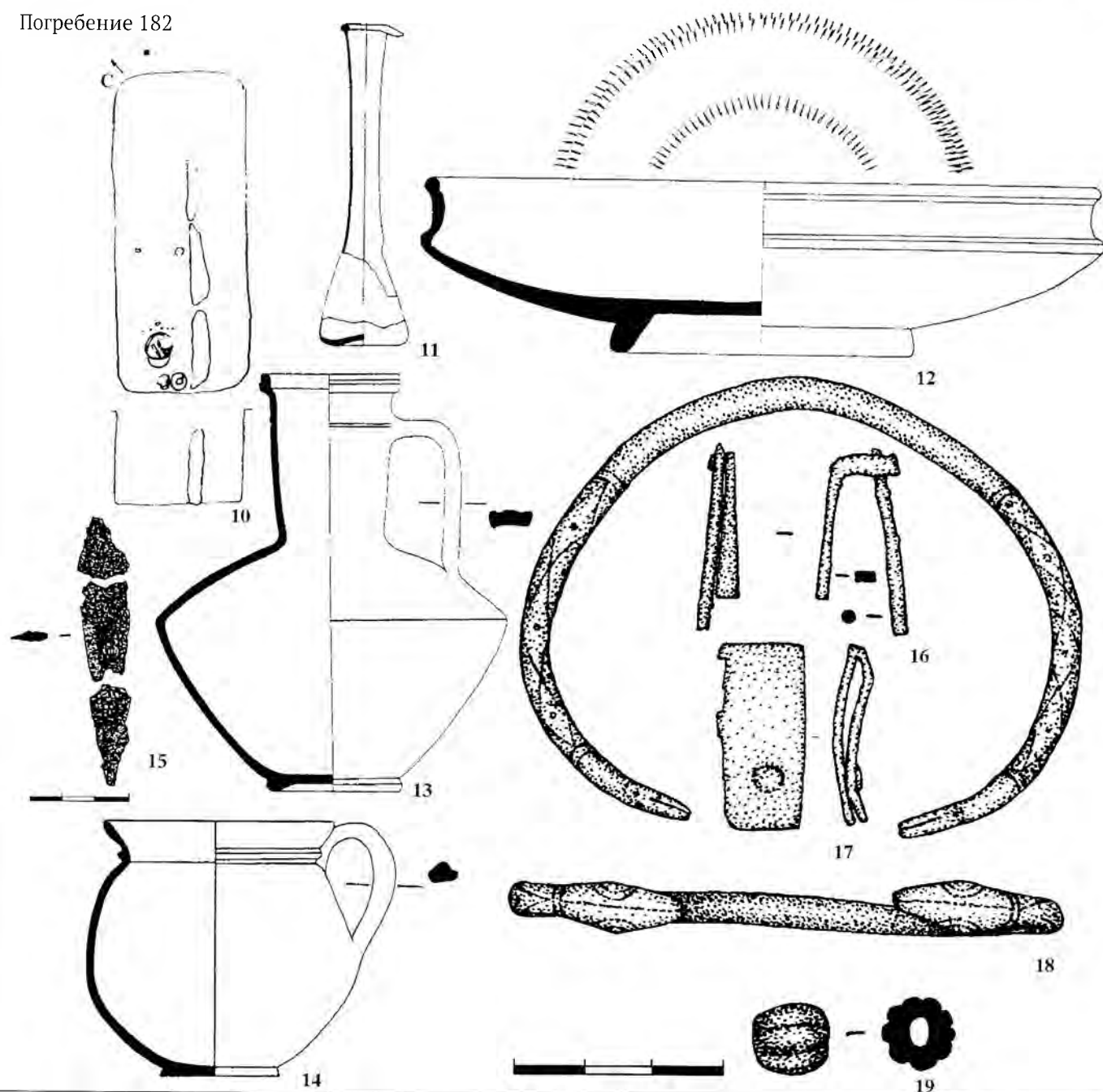

Таблица 118. Погребение 183

1 – план погребения; 2–6 – глина; 7 – бронза, стекло; 8–11 – бронза; 12–19 – железо; 20, 21, 27–29 – гагат; 22 – фаянс; 23 – стекло; 24–26 – сердолик

Погребение 184

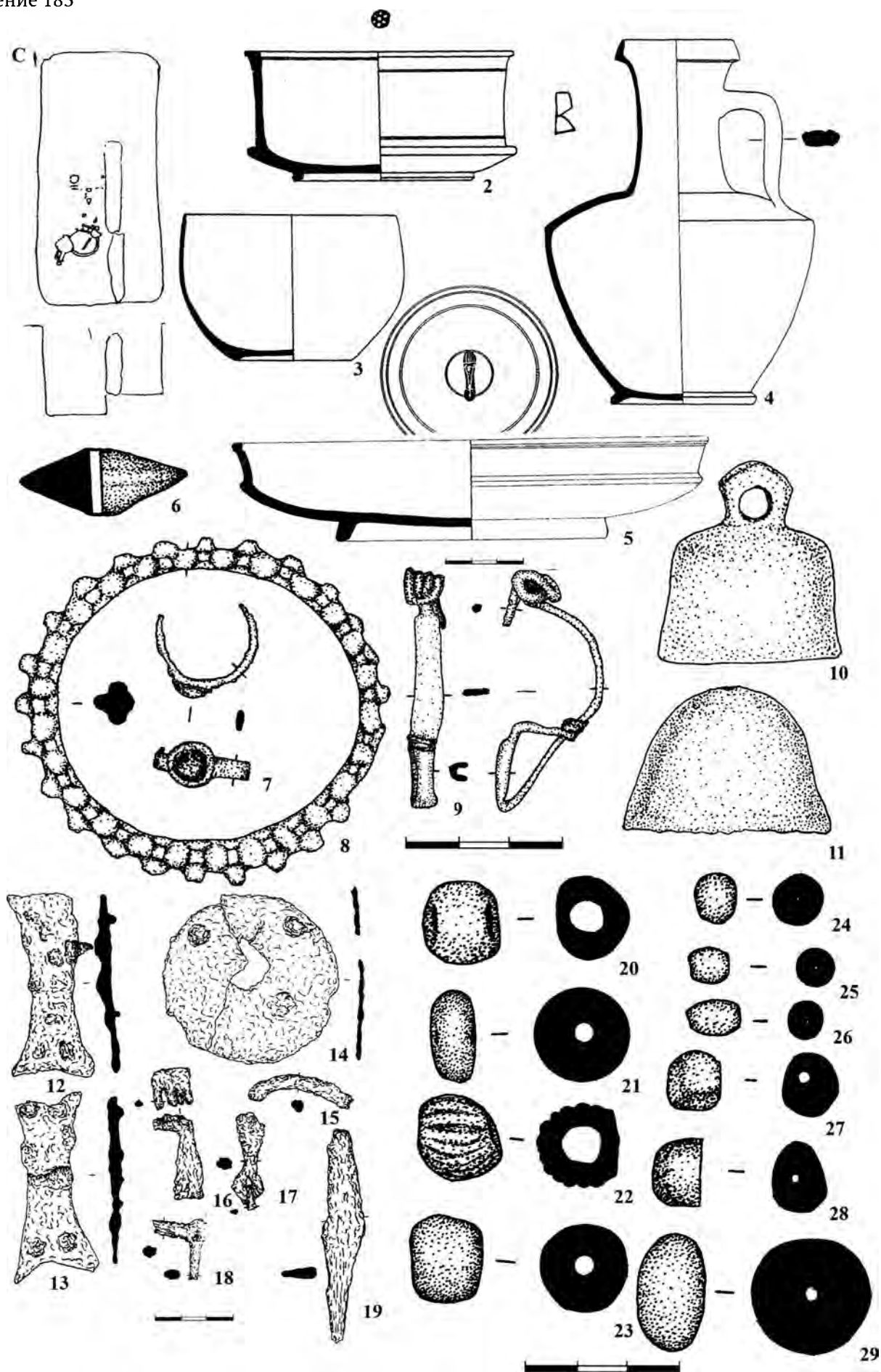

Погребение 185



Таблица 119. Погребения 184, 185

1, 3 – планы погребений; 2, 8–10 – железо; 4, 12, 20–22 – бронза; 5, 6, 11 – глина; 7, 13, 14 – стекло;
15–17, 19 – гагат; 18 – янтарь

Погребение 186

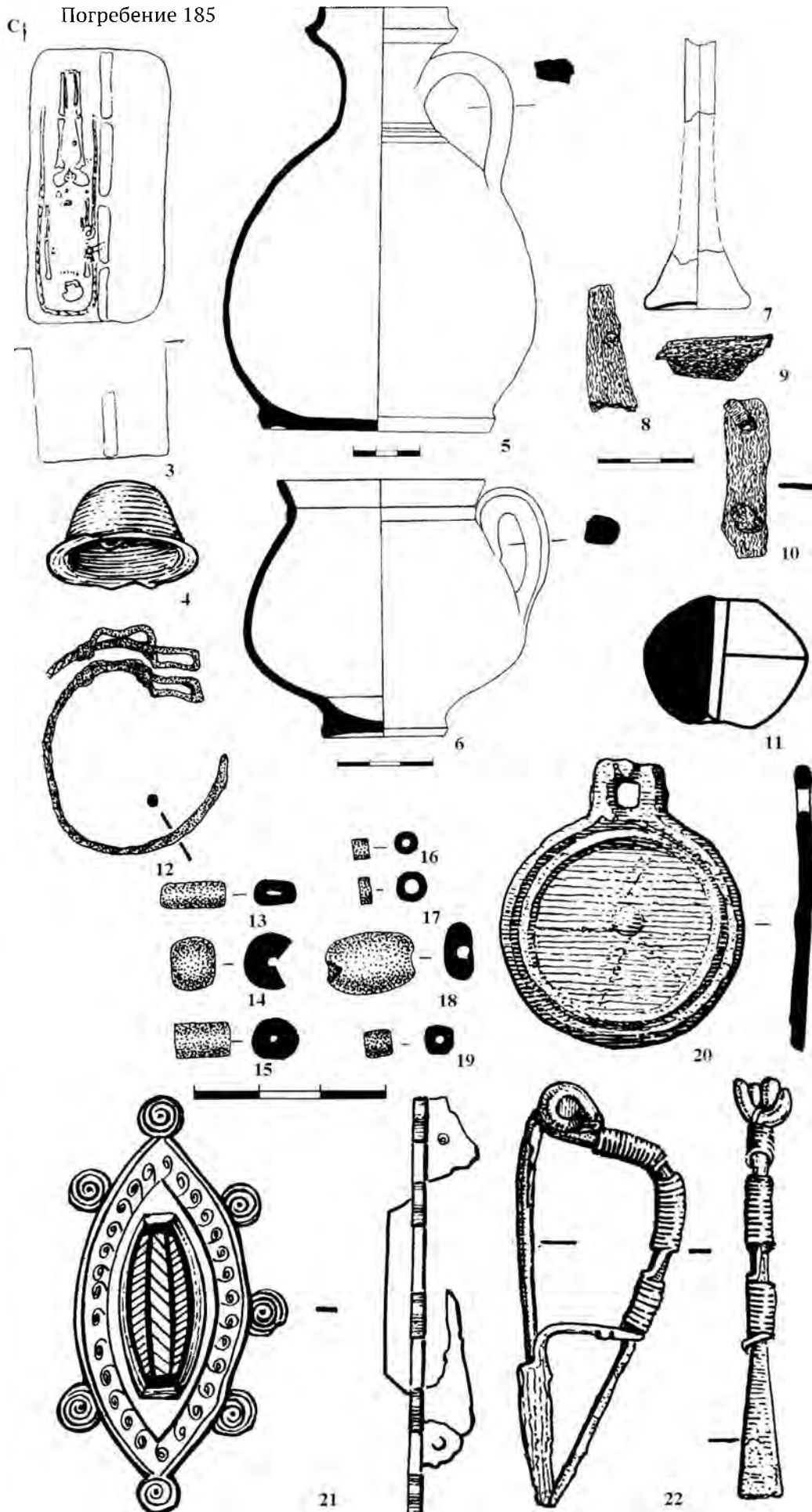

Таблица 120. Погребение 186

1 – план погребения; 2, 3, 5 – глина; 4, 6 – бронза; 7–12, 18–21, 24, 29–35, 41, 42–69 – стекло; 13–15 – бронза, стекло; 16, 23 – фаянс; 17, 22, 25, 38–40 – янтарь; 26–28 – сердолик; 36, 37 – гагат

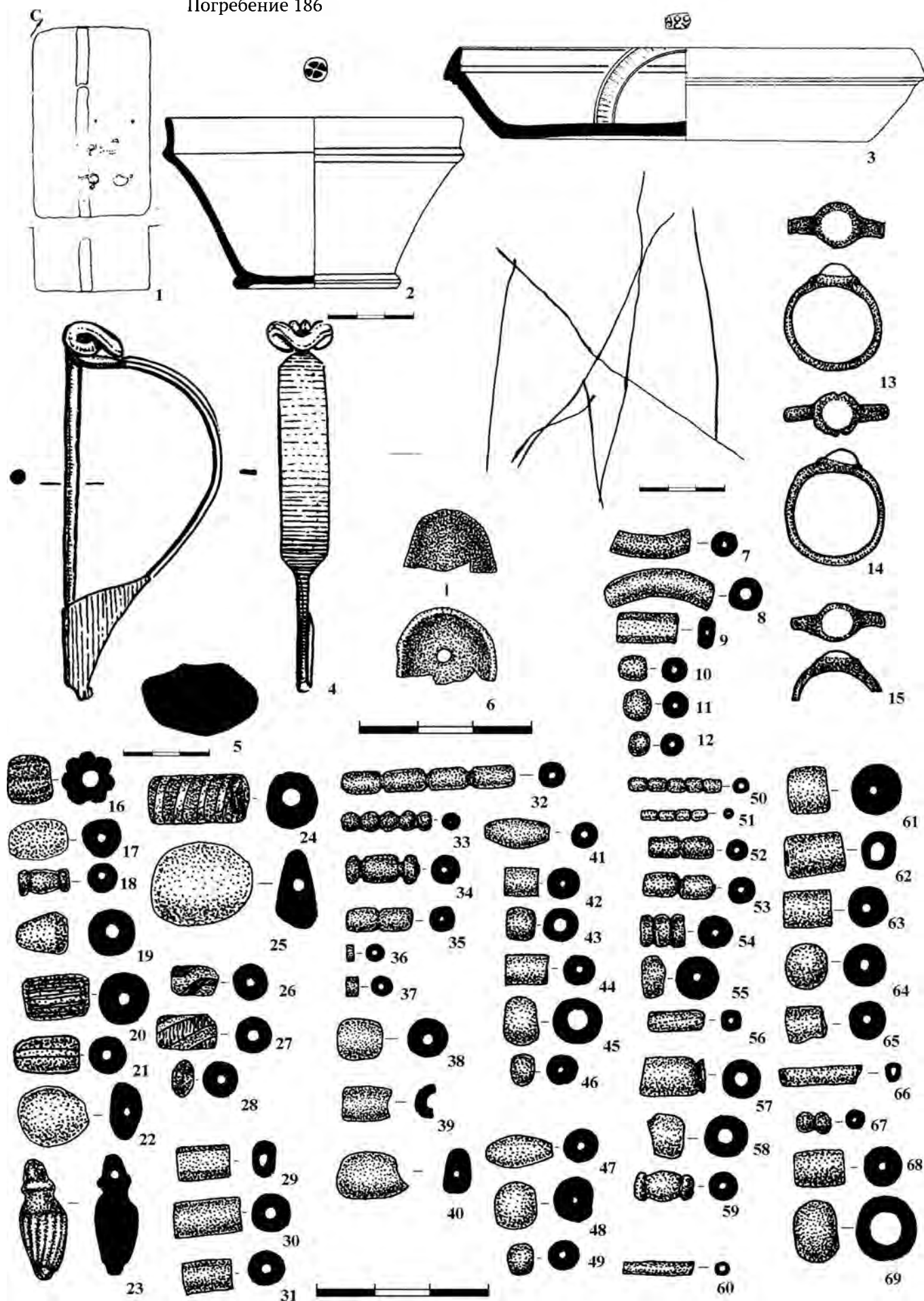

Таблица 121. Погребение 187

1 – план погребения; 2, 3, 24, 25, 28–30 – стекло; 4–7, 27 – глина; 8, 9, 11, 13–17 – бронза; 10, 12 – железо; 18–22 – кость; 23 – фаянс; 26 – янтарь

Погребение 188

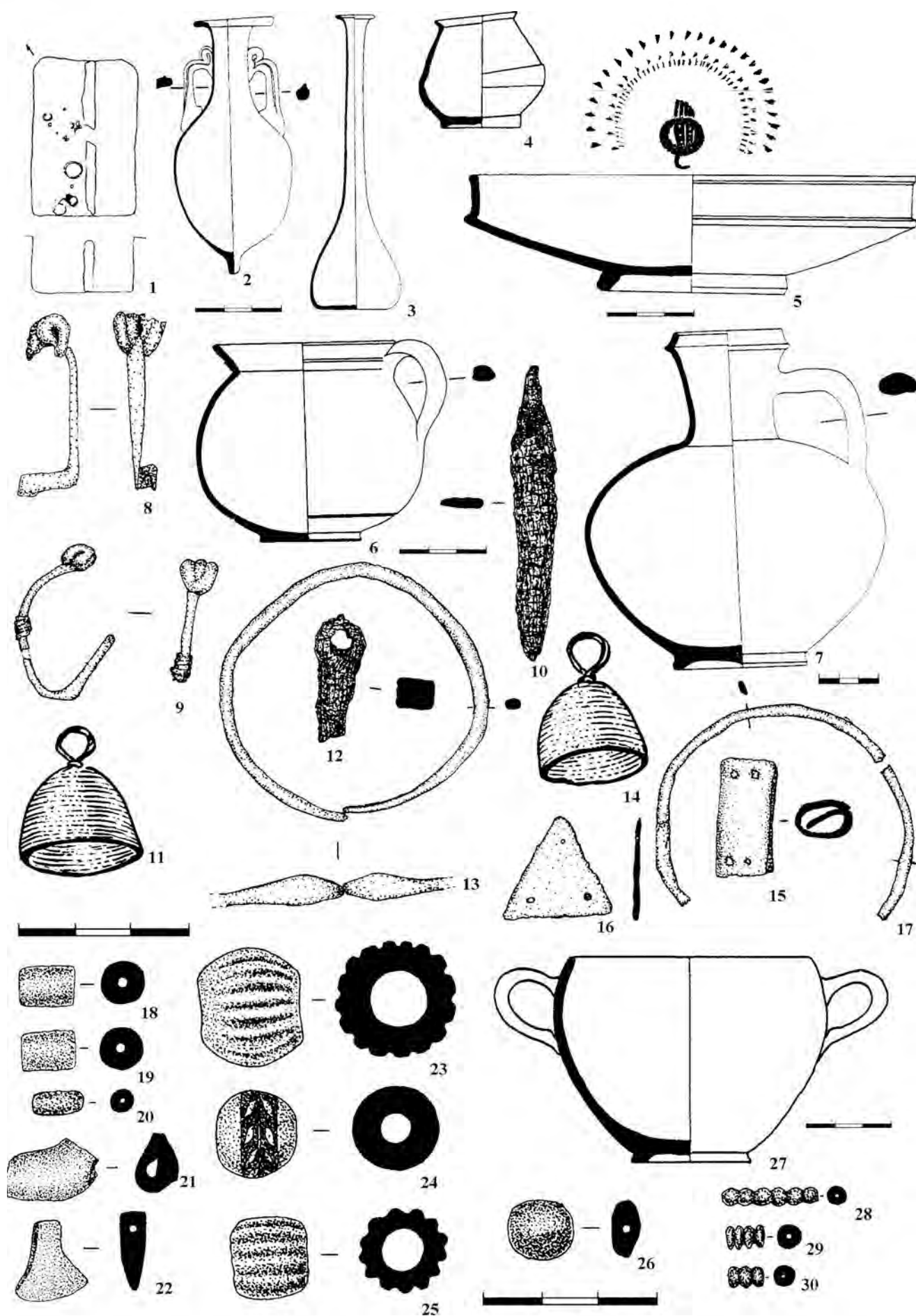
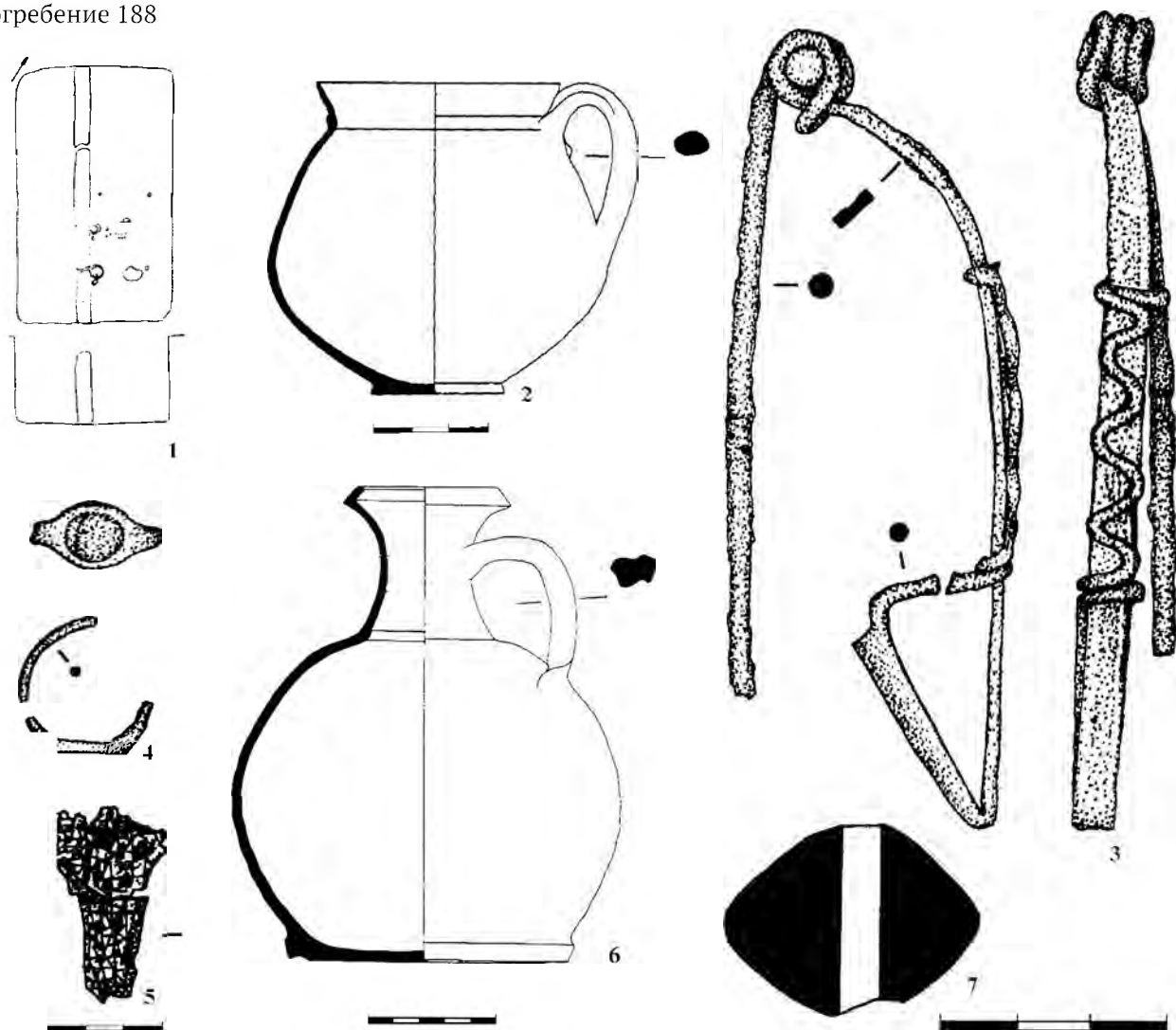

Погребение 190



Таблица 122. Погребения 188, 190

1, 8 – планы погребений; 2, 6, 7, 12 – глина; 3, 4, 9–11, 13, 14, 17 – бронза; 5, 15 – железо; 16 – гагат; 18, 19 – сердолик

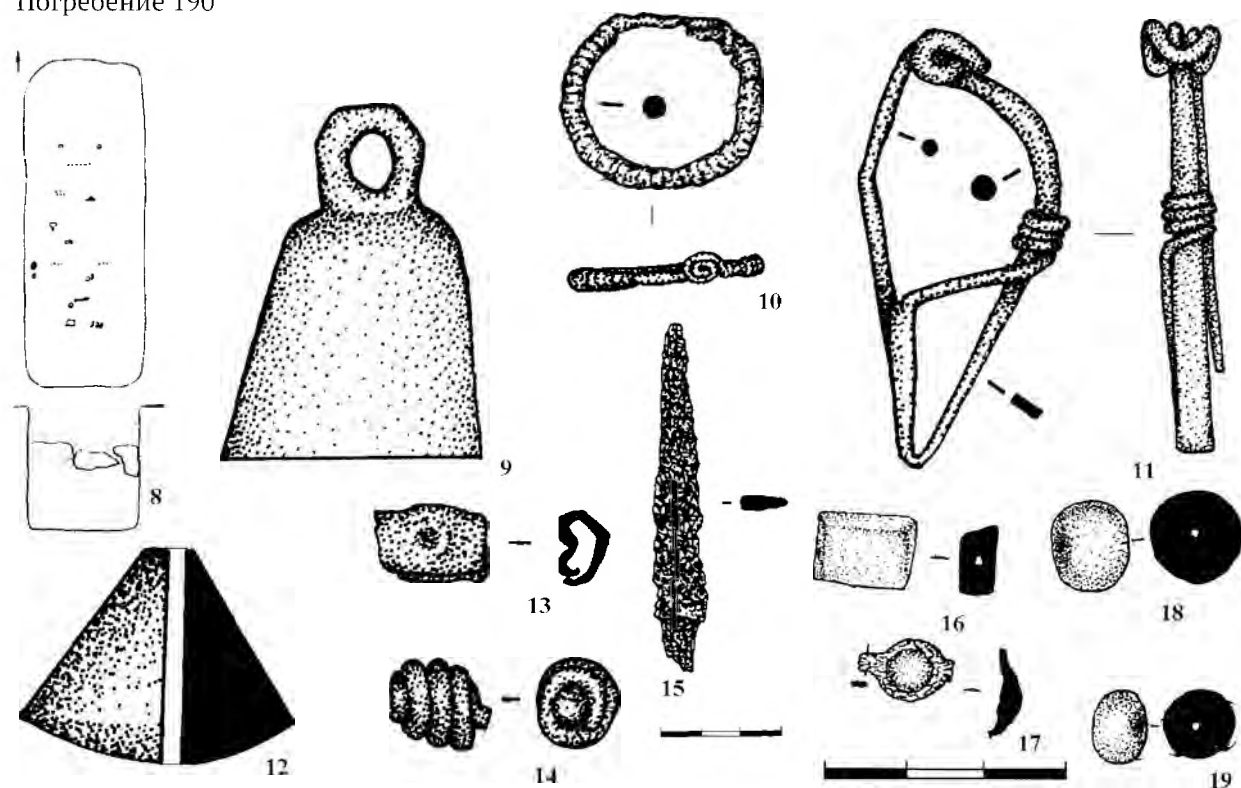

Таблица 123. Погребение 189

1-план погребения; 2-6, 15 - глина; 7-11, 16, 17 - бронза; 12-14, 19 - железо; 18 - агат

Погребение 191

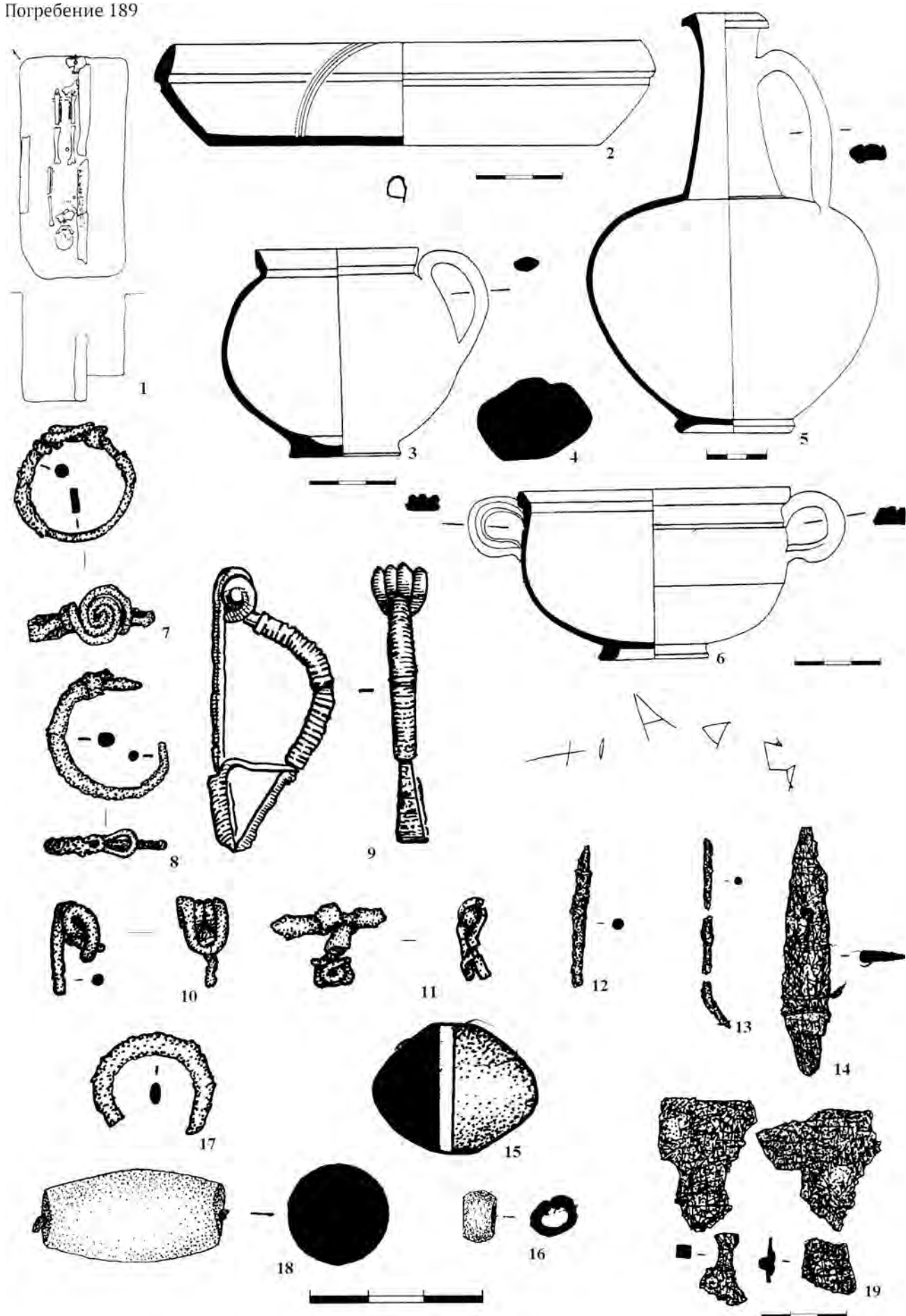

Таблица 124. Погребение 191

1 – план погребения; 2, 4, 7, 17 – глина; 3, 16 – железо; 5, 6, 8, 10–12, 14, 15 – бронза; 9, 13 – бронза, стекло



Погребение 192

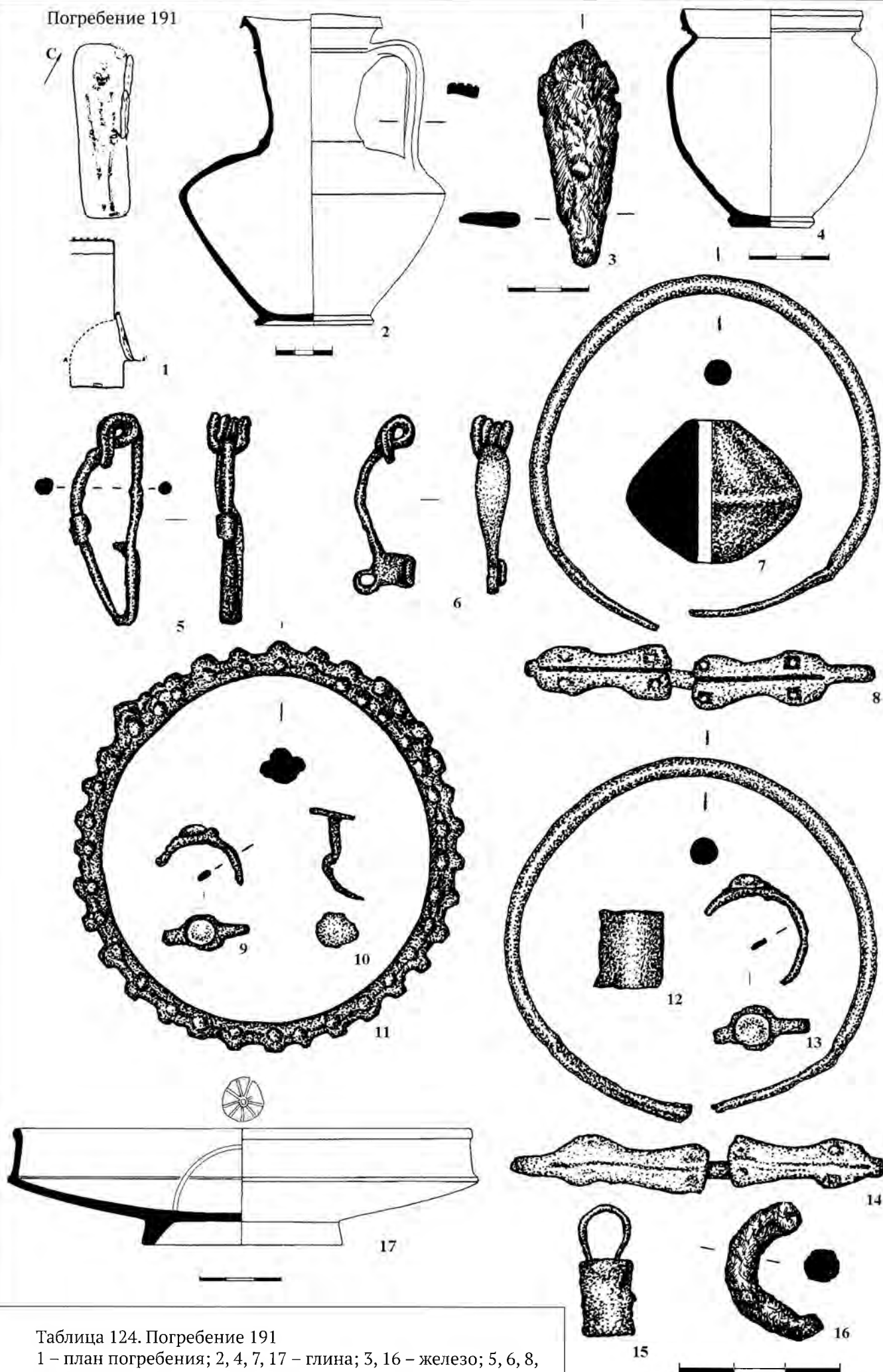
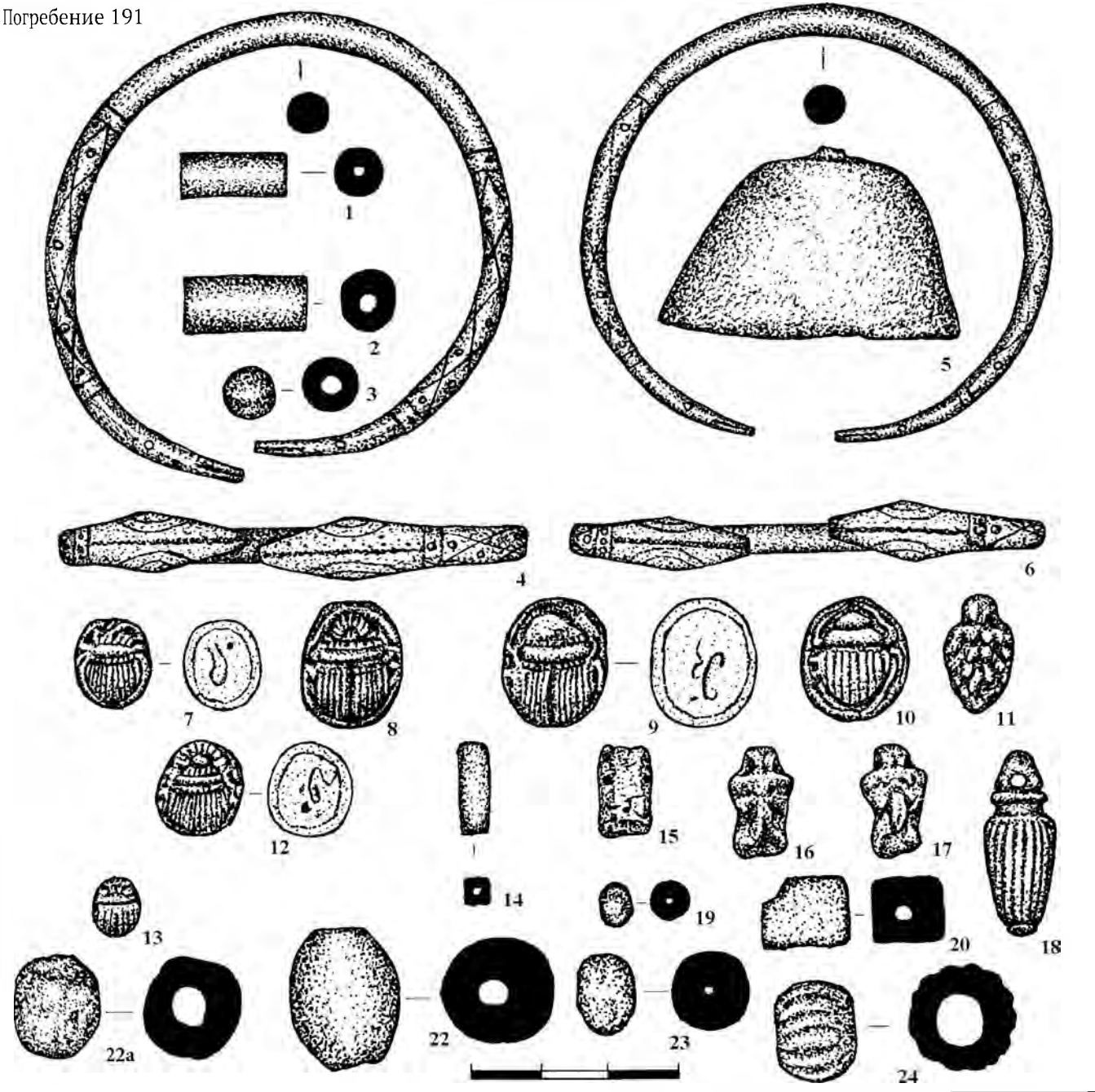

Таблица 125. Погребения 191, 192
1, 2, 20, 28, 29 – гагат; 3, 30, 31 – стекло; 4–6, 26 – бронза; 7–18, 24 – фаянс; 19, 23 – сердолик;
21, 22 – мел; 25 – план погребения; 27 – глина

Погребение 193



Погребение 195

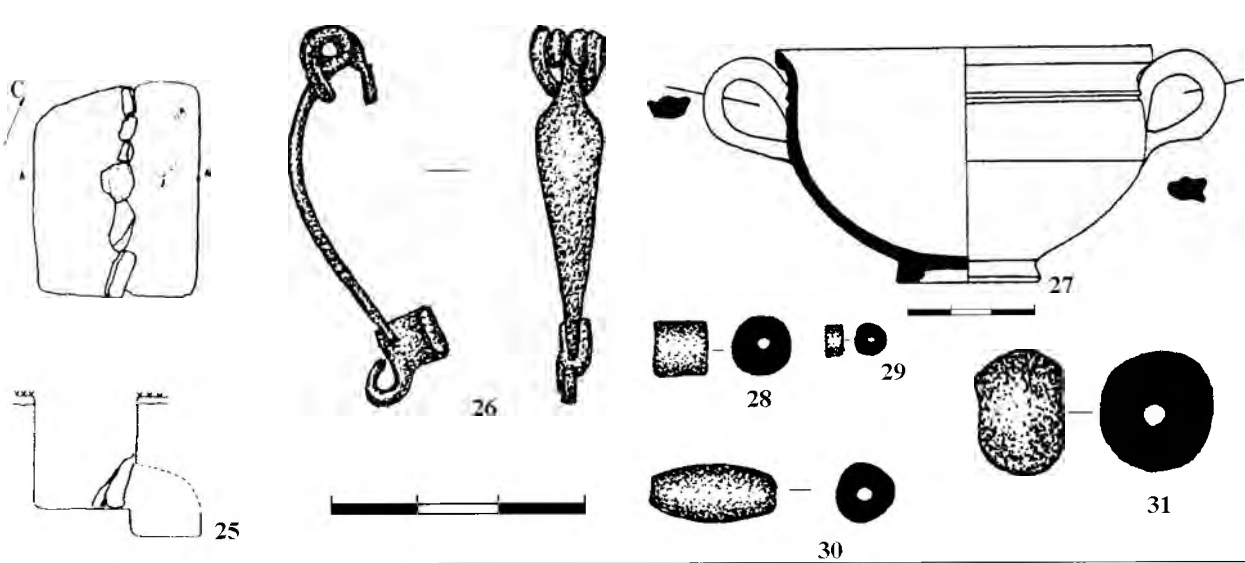
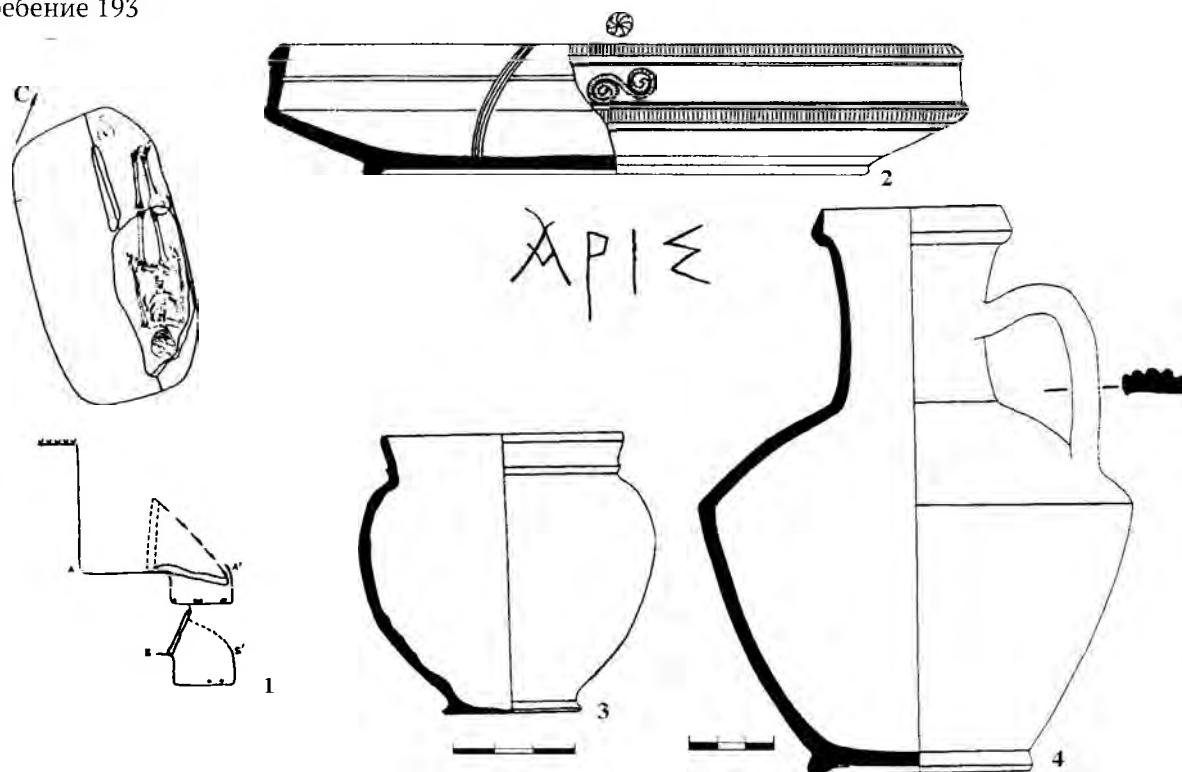

Таблица 126. Погребения 193, 195

1, 5 – планы погребений; 2–4, 6–8 – глина; 9, 12 – бронза; 10–11 – железо; 13, 16, 18 – янтарь; 14, 15, 17 – стекло

Погребение 194

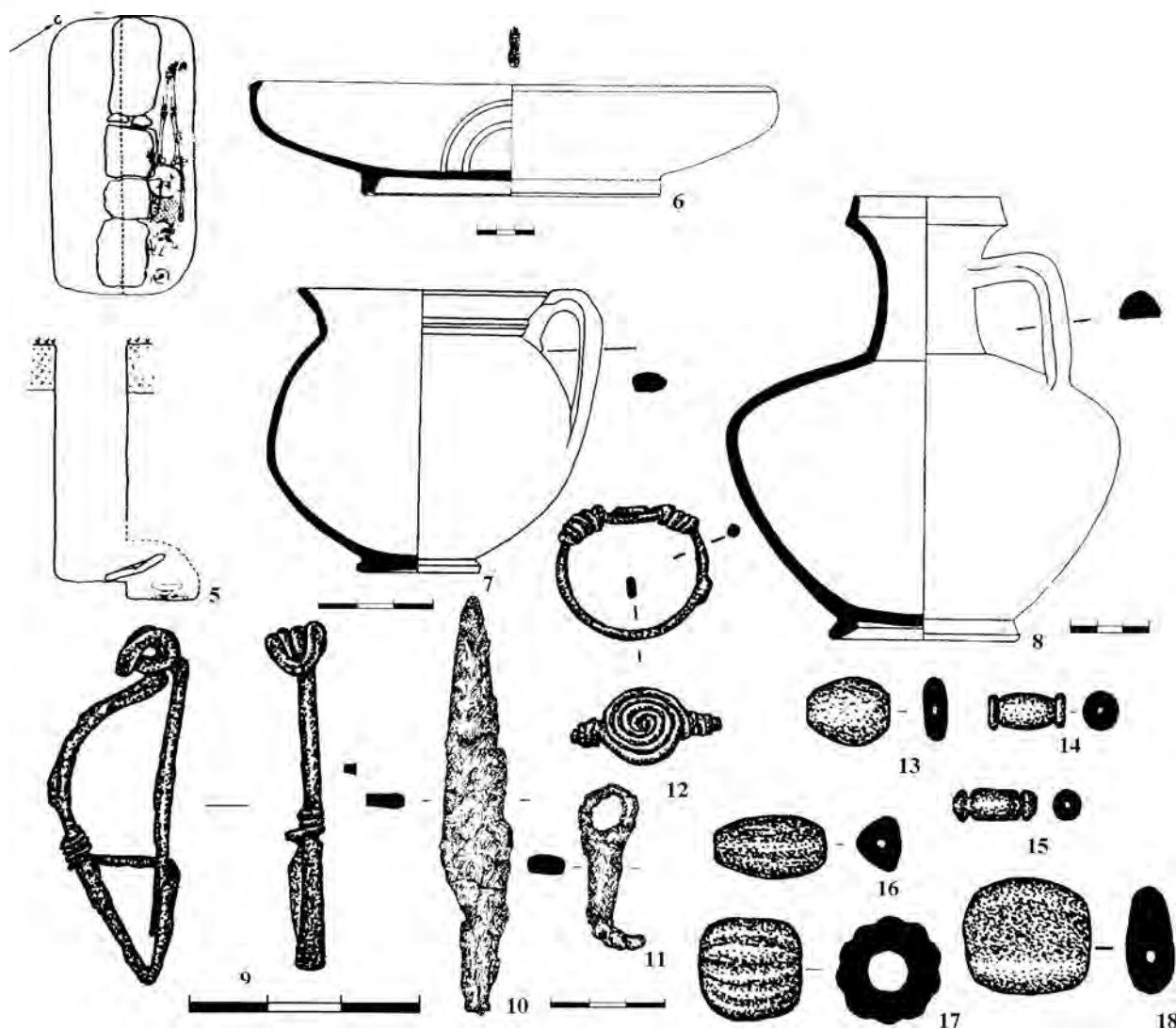

Таблица 127 Погребение 194

1 – план погребения; 2–5, 7 – глина, 6, 9, 10, 12, 13 – бронза, 8 – стекло; 11 – бронза, стекло; 14, 15 – железо

Погребение 196

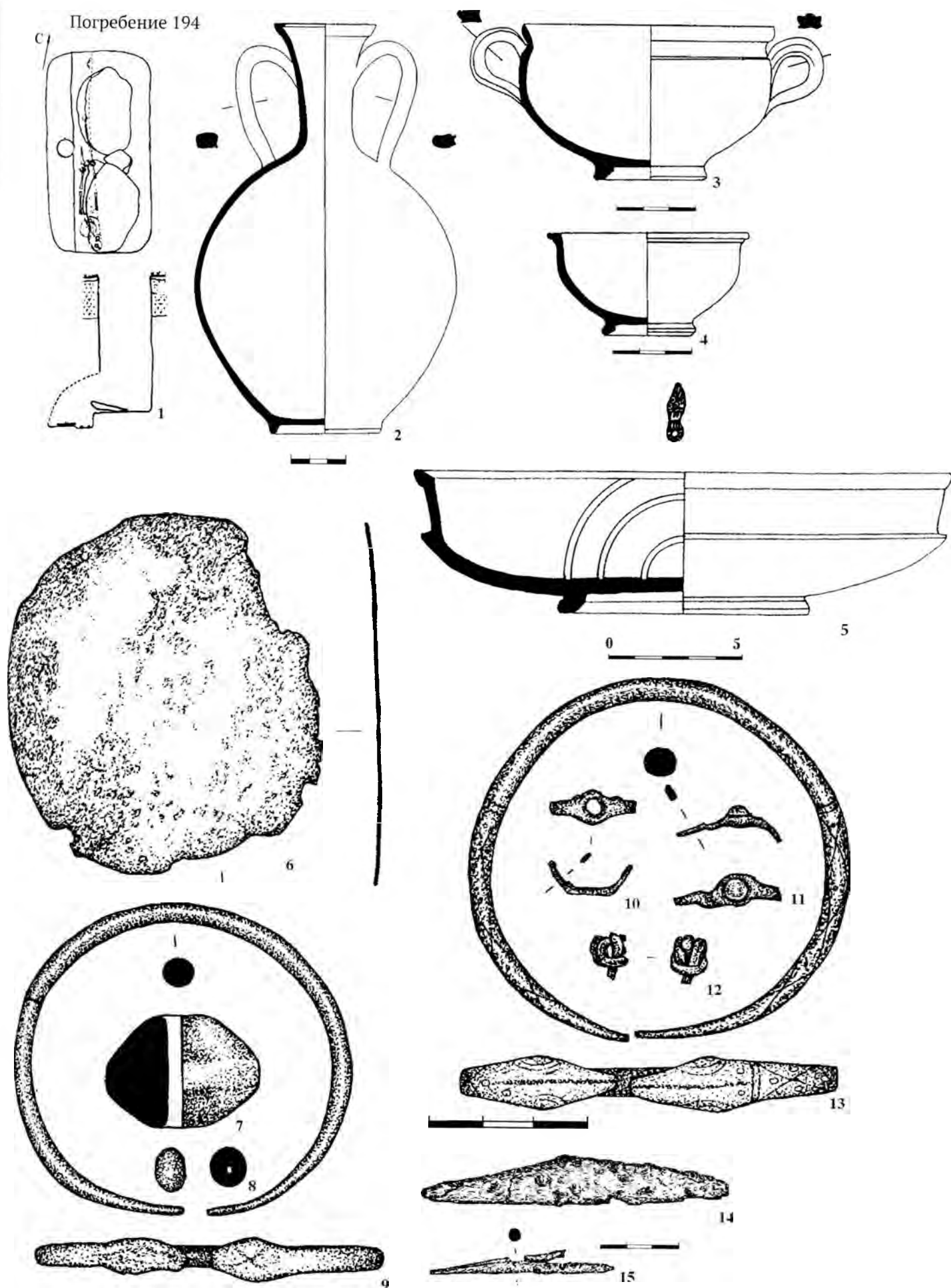
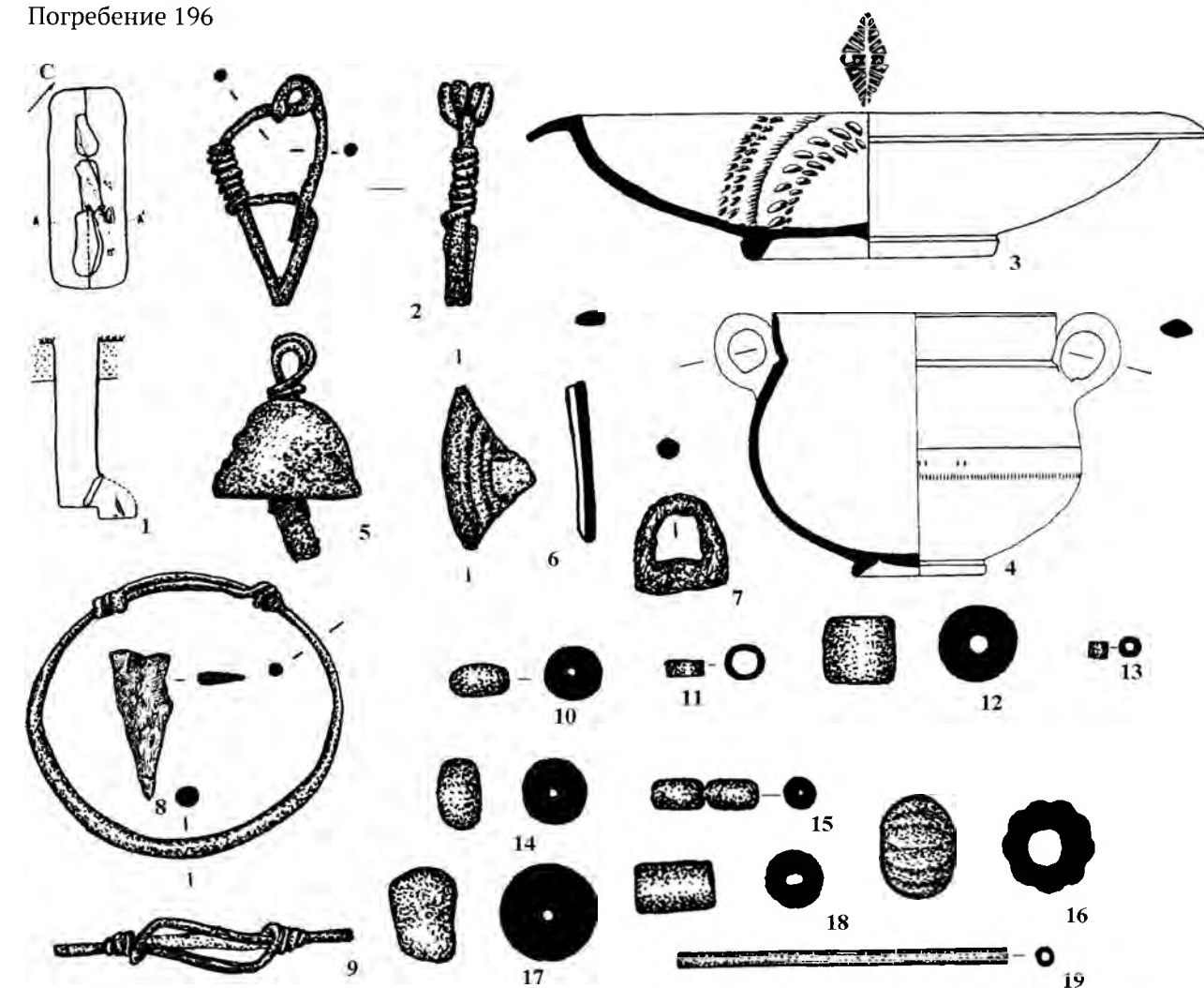

Погребение 199



Таблица 128. Погребения 196, 199

1, 20 – планы погребений; 2, 5, 6, 9, 24 – бронза, 3, 4, 22, 23, 31 – глина, 7, 8 – железо; 10, 14, 17 – сердолик; 11–13, 27–29 – гагат; 15, 16, 18, 19, 25, 26 – стекло; 30 – фаянс

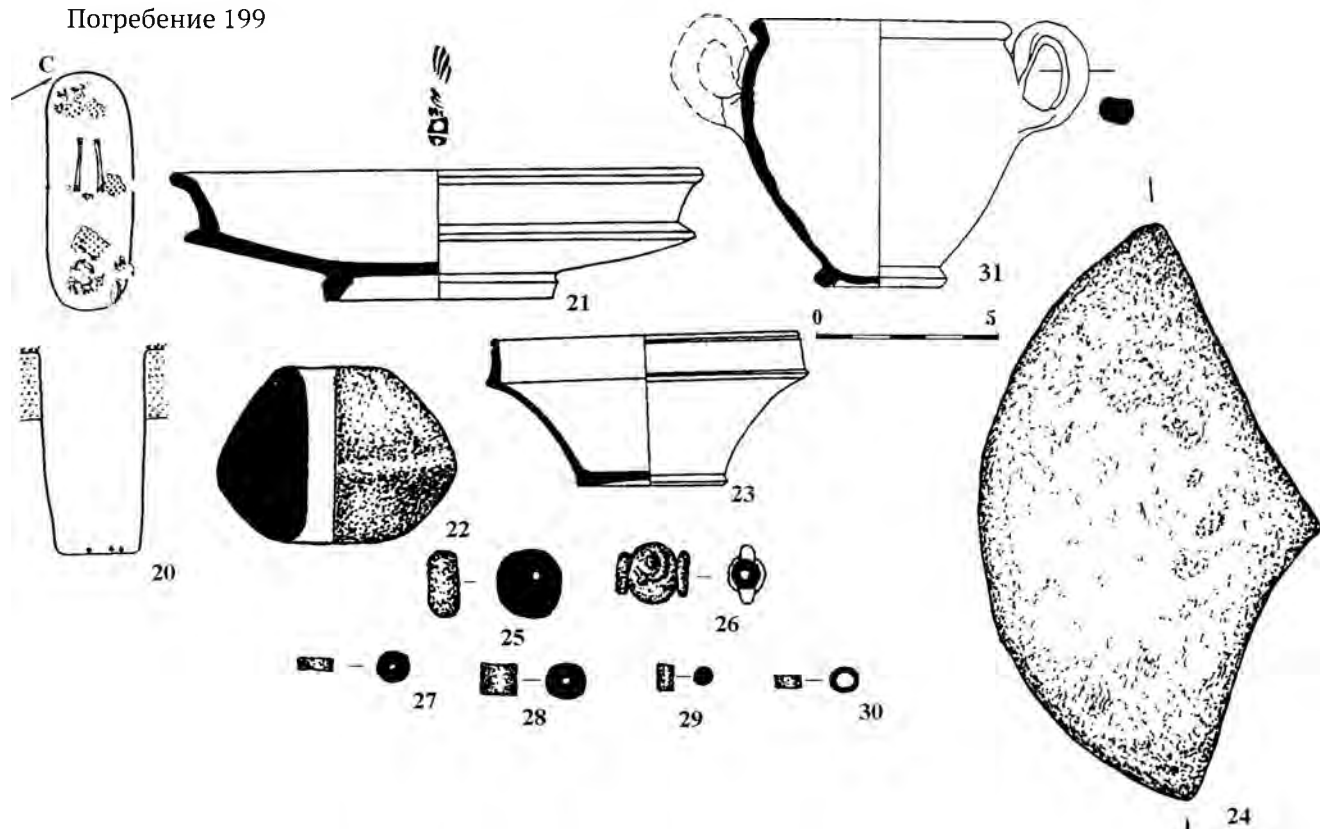

Таблица 129. Погребение 197

1 - план погребения; 2-4 - глина, 5, 6, 15-18, 22, 23, 25-29 - стекло; 7-14, 19-20 - бронза, 21, 24 - гагат

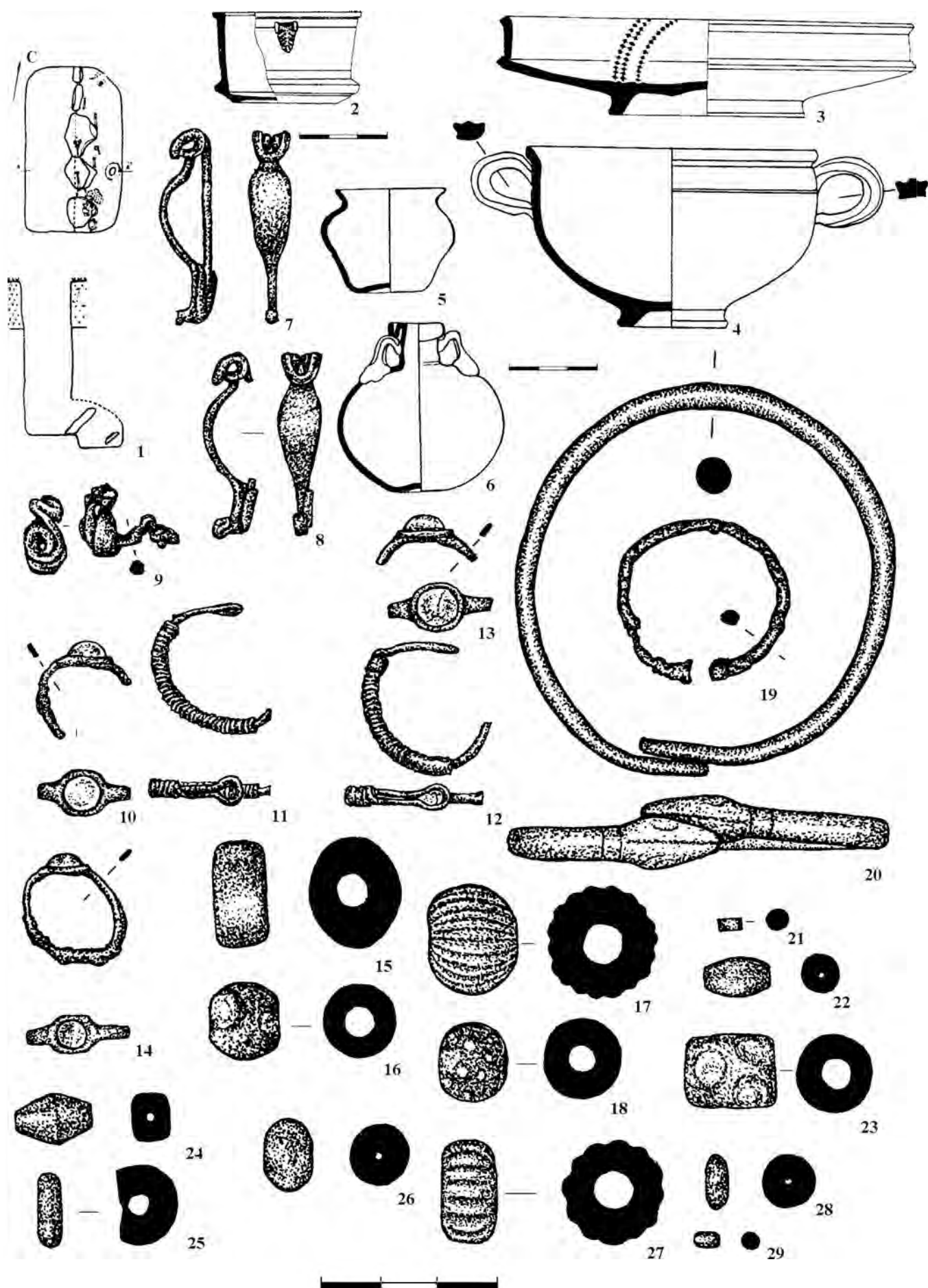

Таблица 130. Погребение 198

1 – план погребения; 2, 3, 7 – глина, 4, 6, 8–10 – бронза, 5 – стекло; 11, 12 – бронза, стекло

Погребение 198

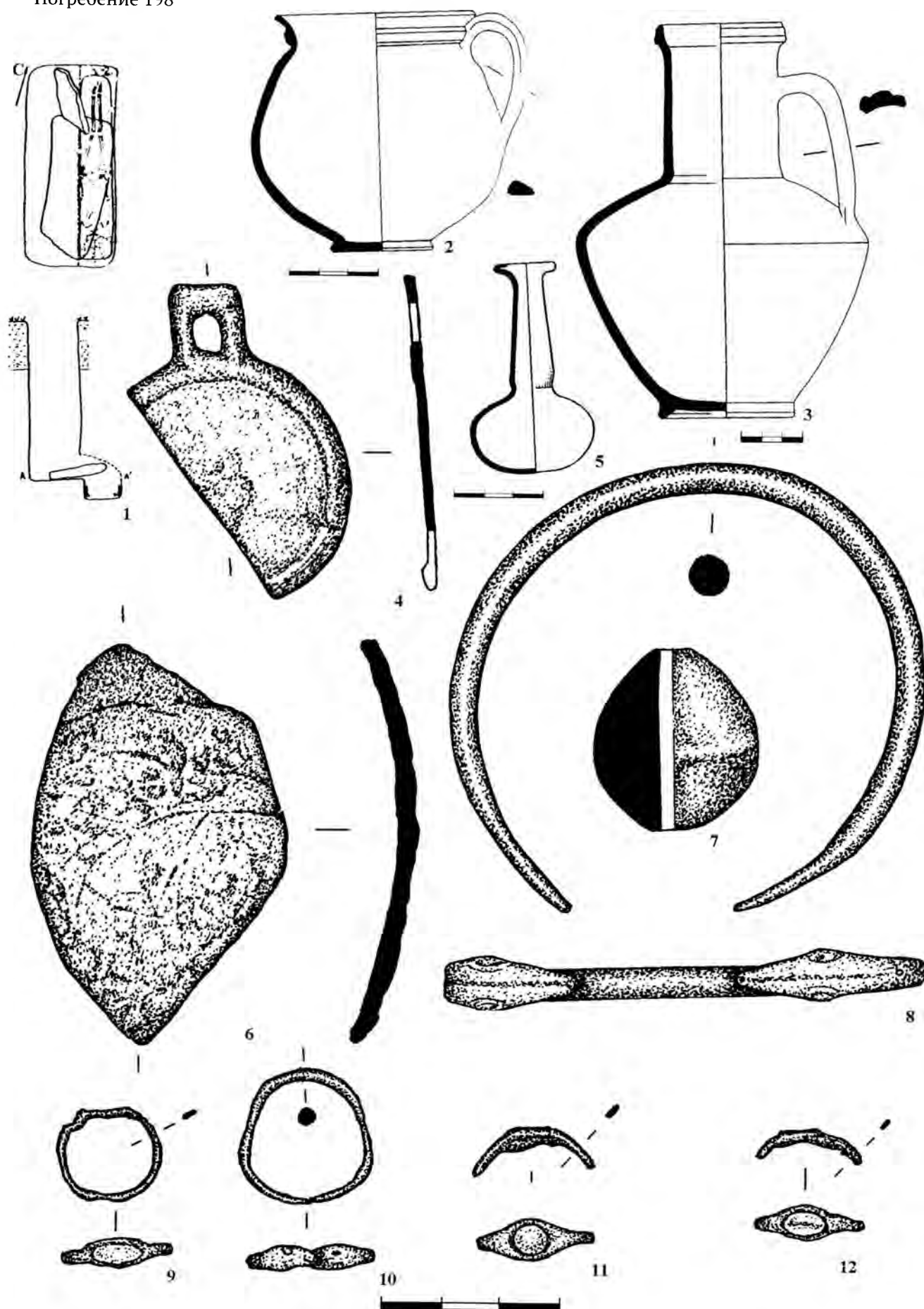
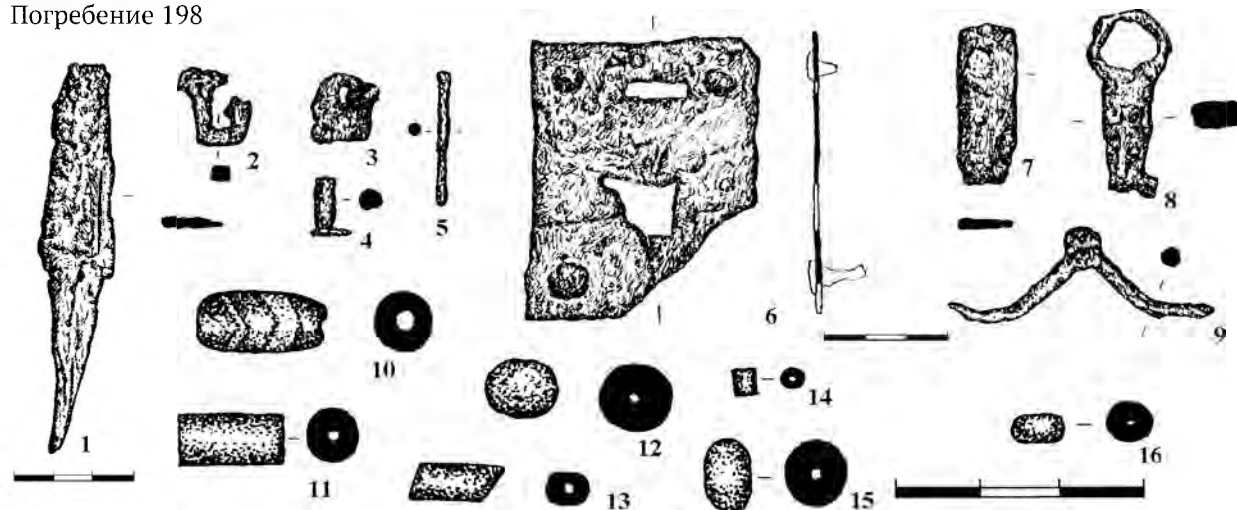

Погребение 200



Таблица 131. Погребения 198, 200

1-9, 32 – железо; 10-12, 26, 28-31, 33, 34, 36, 37 – стекло; 13, 14, 24, 27 – гагат; 15, 16, 25 – сердолик; 17 – план погребения; 18 – фаянс; 19 – бронза, раковина, 20-23 – глина

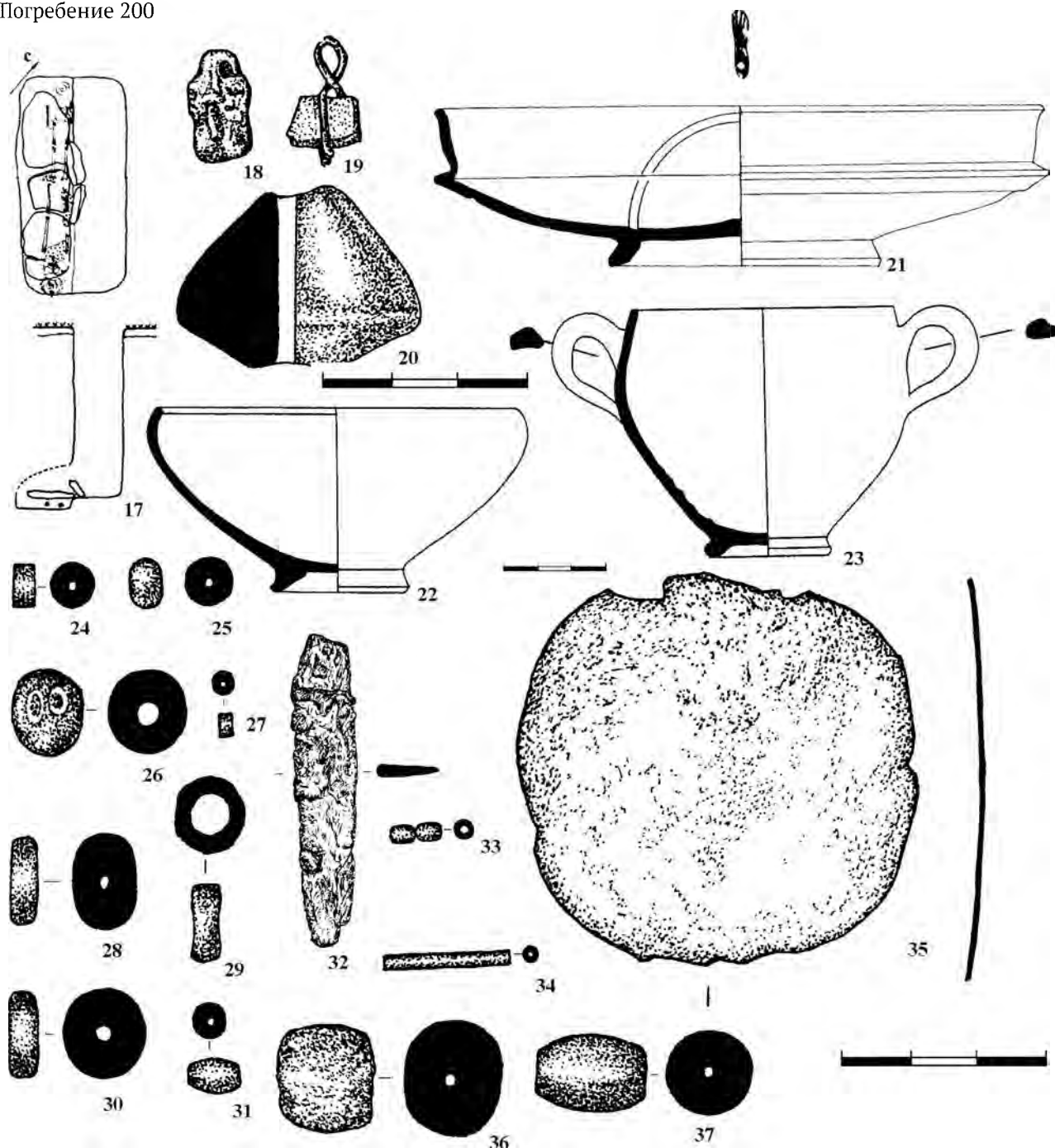

Таблица 132. Погребение 201

1 – план погребения; 2, 4 – глина, 3, 5, 6, 8, 9, 11 – бронза, 7 – бронза, стекло. 10, 32 – фаянс; 12, 13 – серебро; 14–16 – раковина; 17–25, 27–29 – стекло; 26 – мел; 30–33 – янтарь, 34 – сердолик; 35 – хрусталь

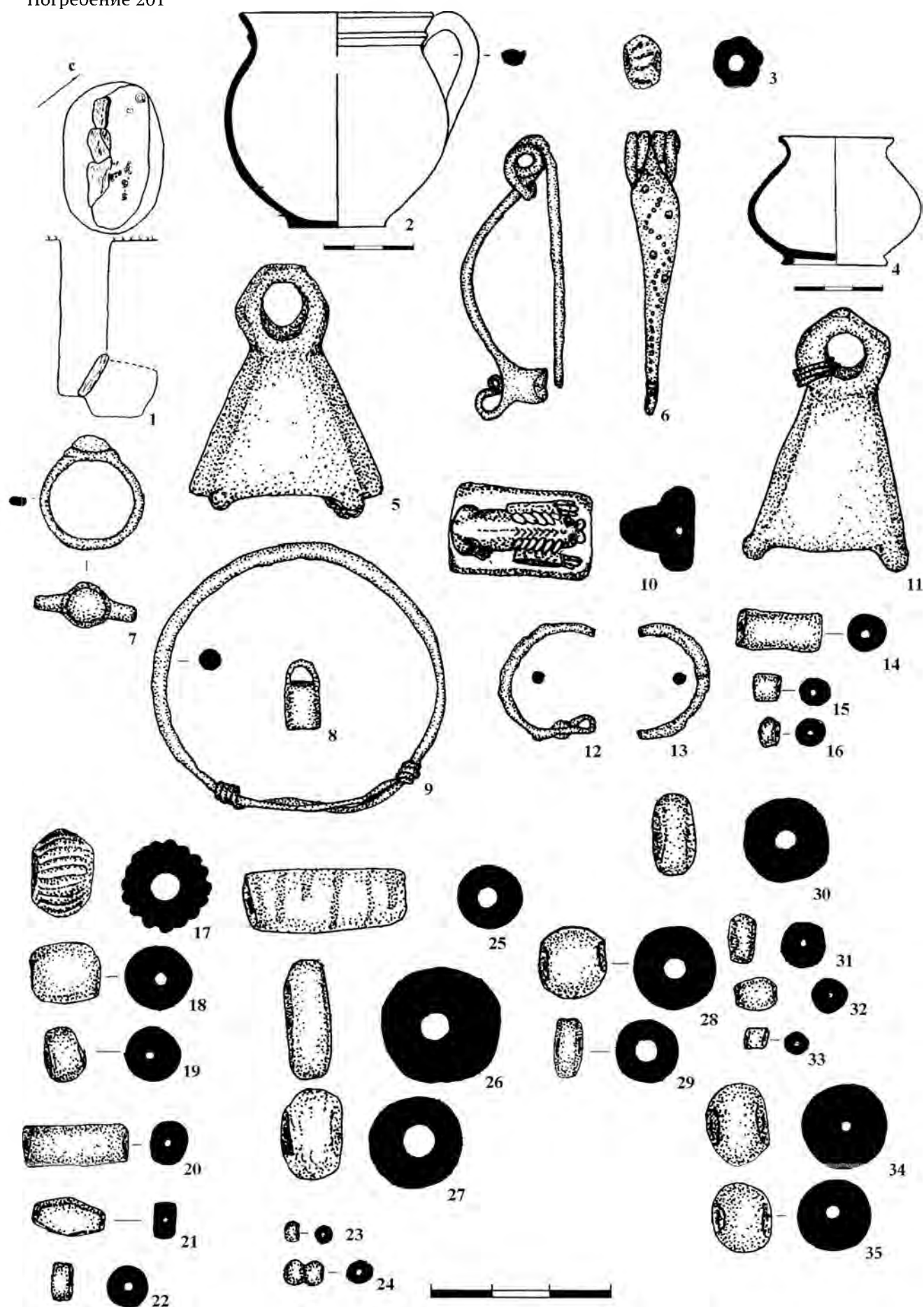

Таблица 133. Погребение 203

1 - план погребения; 2-5 - глина, 6, 9 - бронза, 7, 11-14 - стекло; 8 - железо; 10 - янтарь

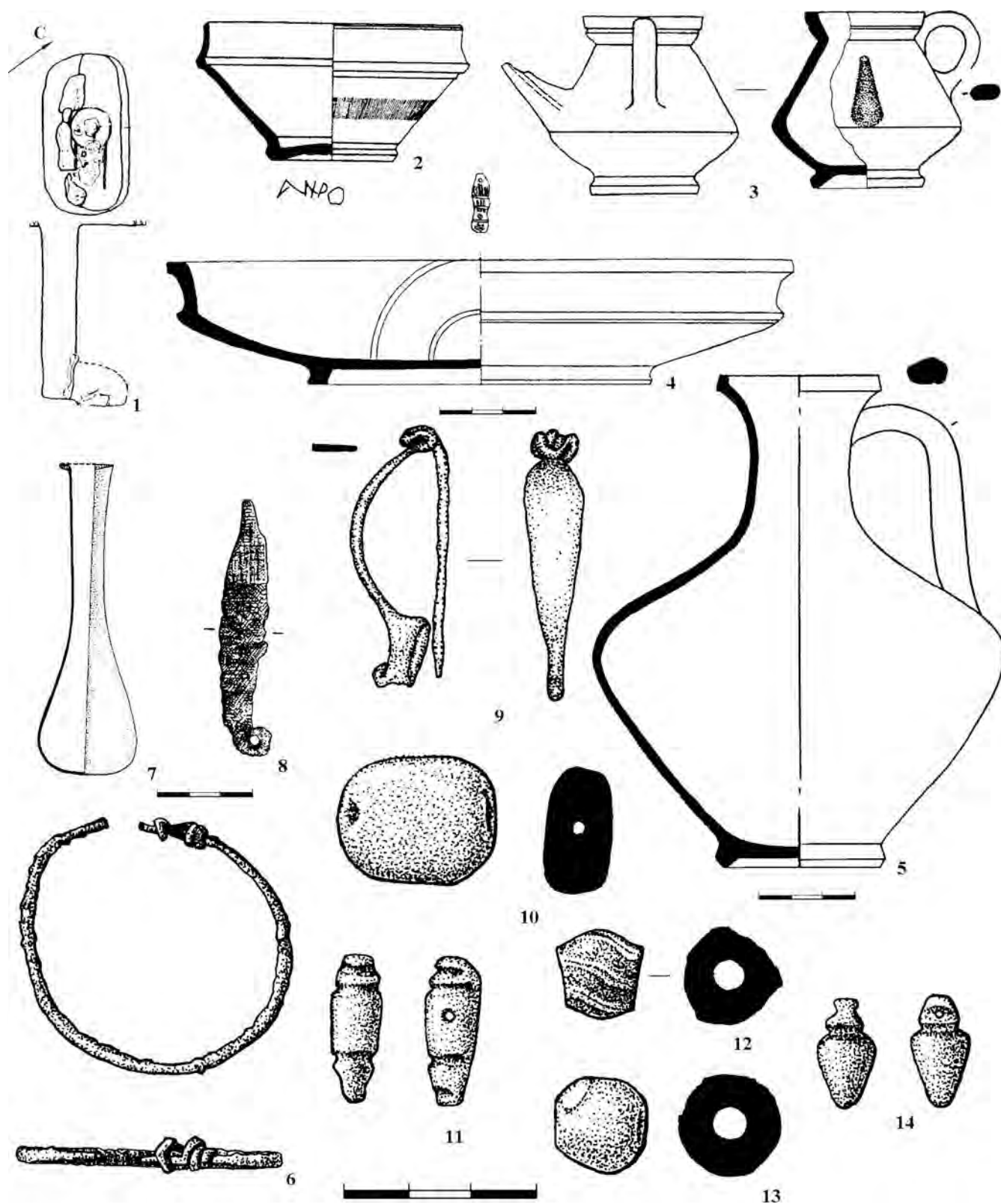

Таблица 134. Погребение 204

1 – план погребения; 2 – бронза, коралл; 3–5 – глина, 6, 7, 10, 15 – бронза, 8 – известняк; 9 – кость, 11, 12 – гагат; 13, 14 – сердолик

Погребение 205

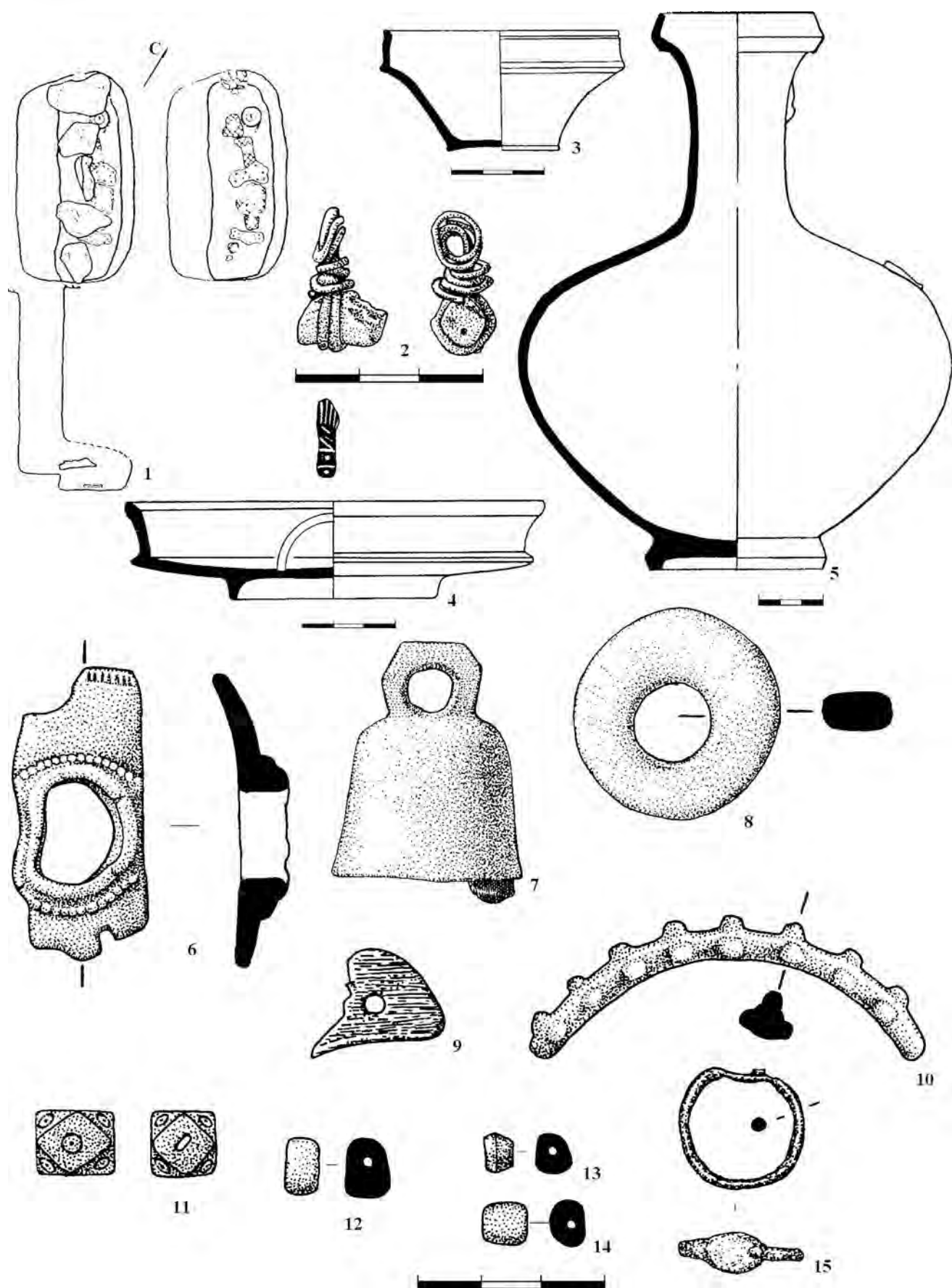
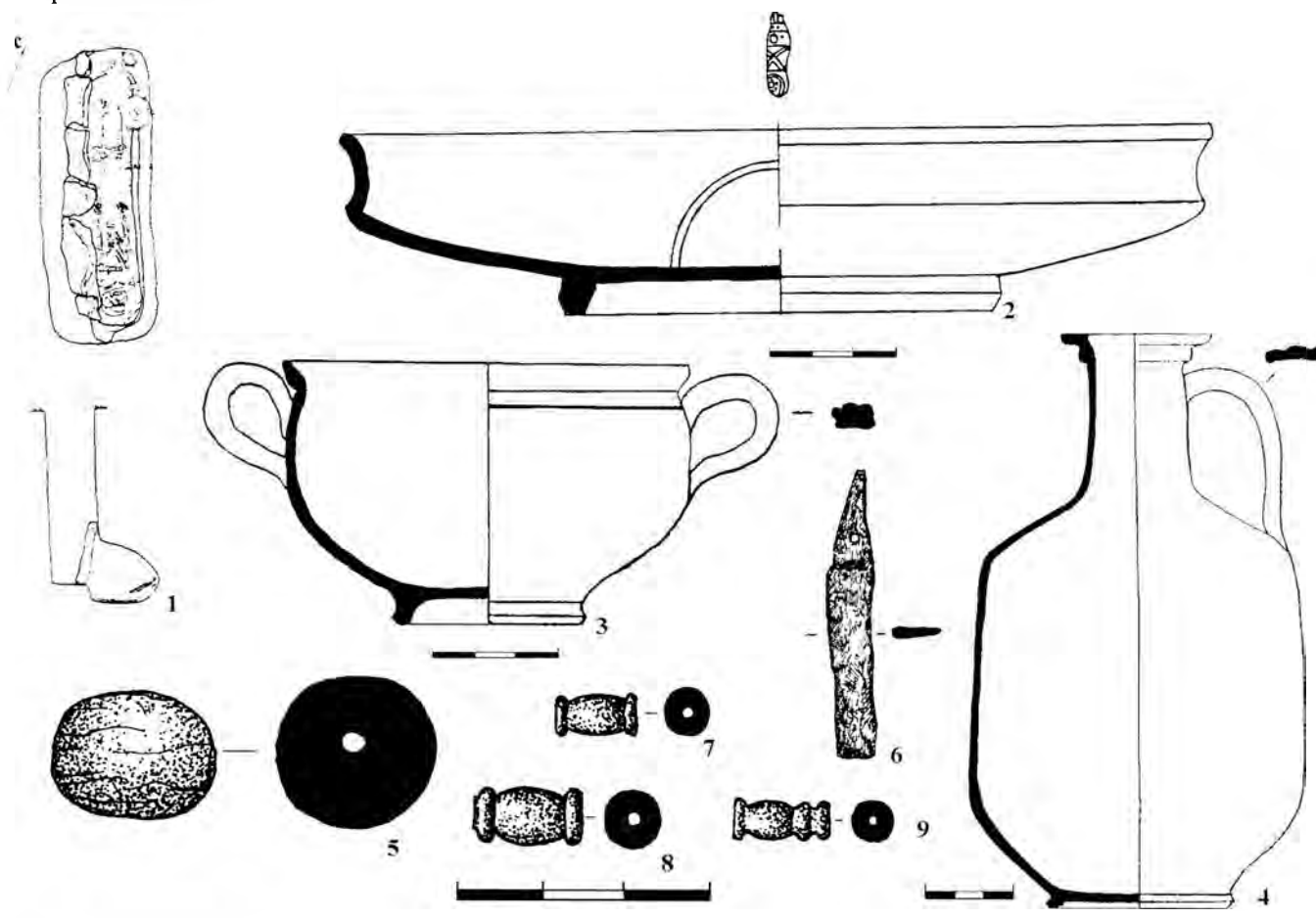

Погребение 206



Таблица 135. Погребения 205, 206

1, 10 – планы погребений; 2–4, 12 – глина, 5, 19 – гагат; 6, 13 – железо; 7–9, 14 – стекло; 11 – бронза, 15–18 – сердолик

Погребение 207

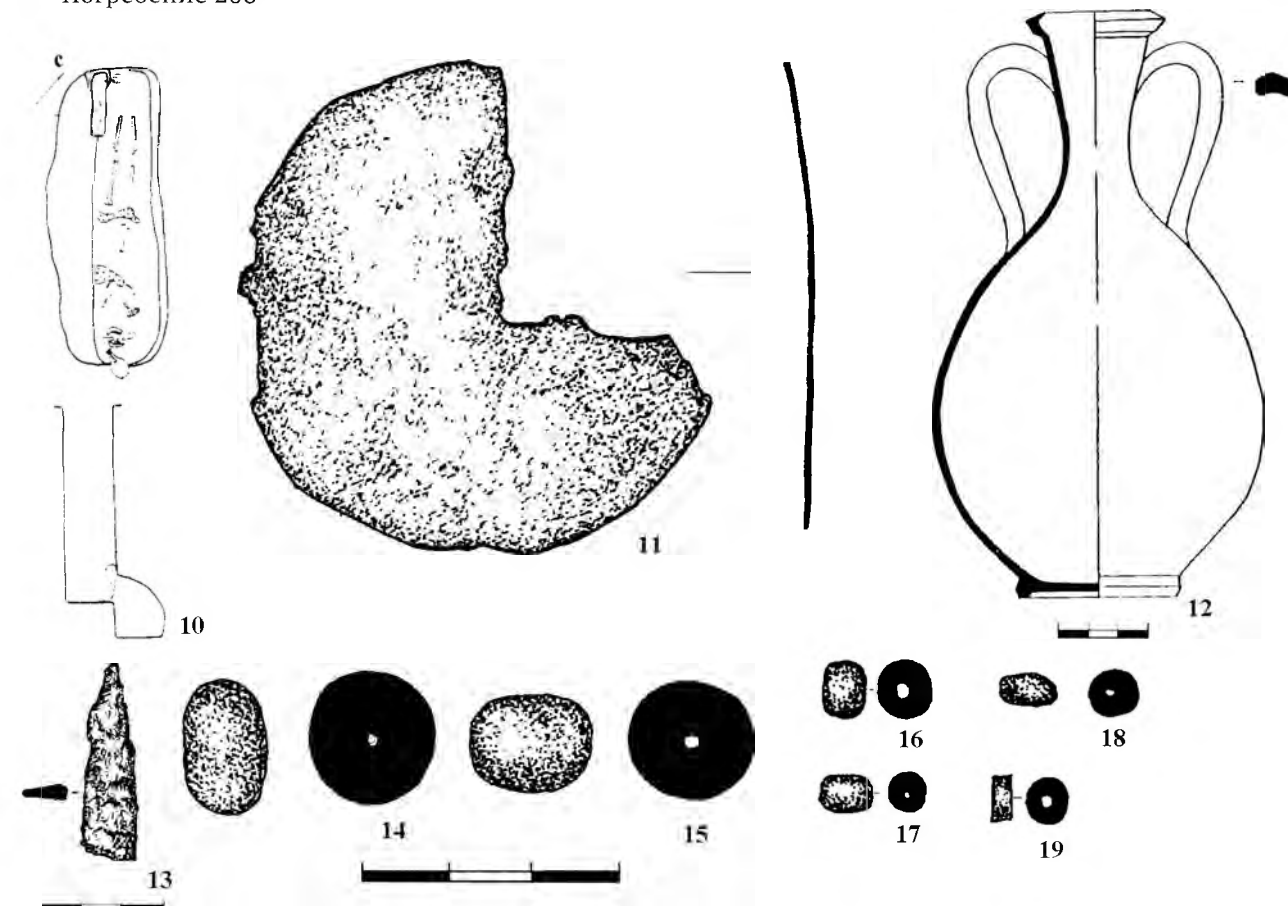
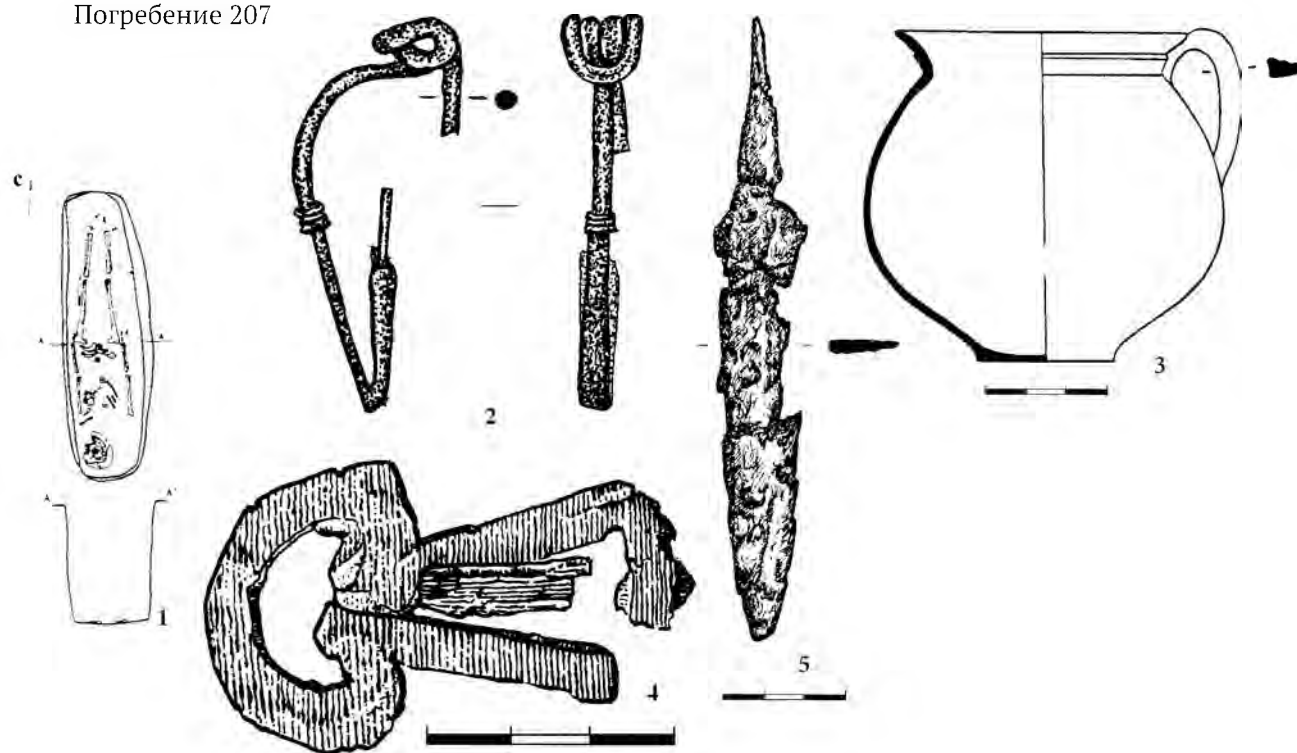

Погребение 208



Таблица 136. Погребение 207, 208

1, 6 – планы погребений; 2, 7, 8, 12, 21, 22 – бронза, 4, 5 – железо; 3, 9–11, 23 – глина, 13, 14 – гагат; 15, 16 – сердолик; 17 – янтарь, 18–20 – стекло

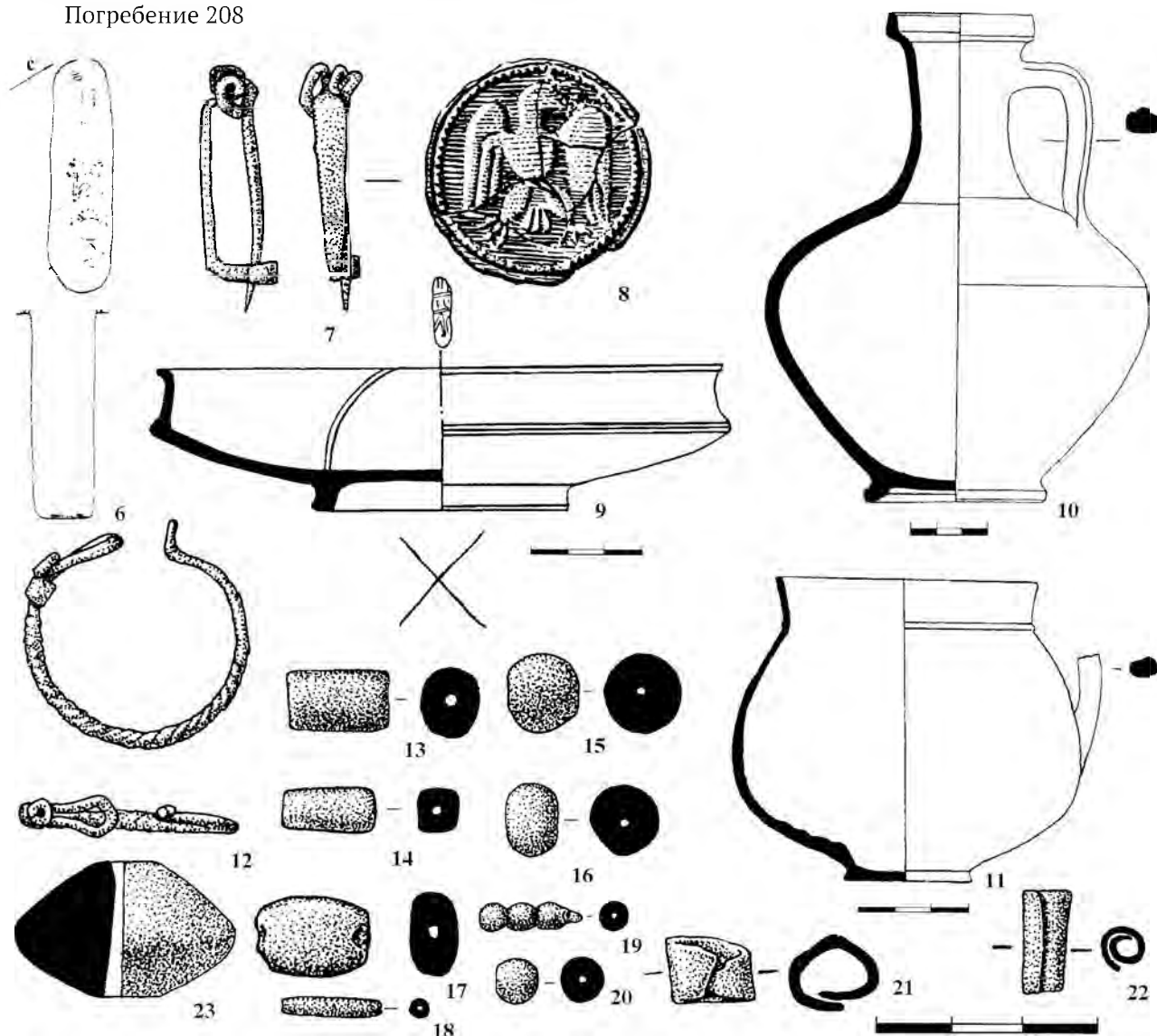

Таблица 137 Погребение 209
1 – план погребения; 2–5 – глина; 6–10 – бронза, 11 – железо; 12 – кость, 13 – известняк; 14 – стекло; 15 – гагат

Погребение 210

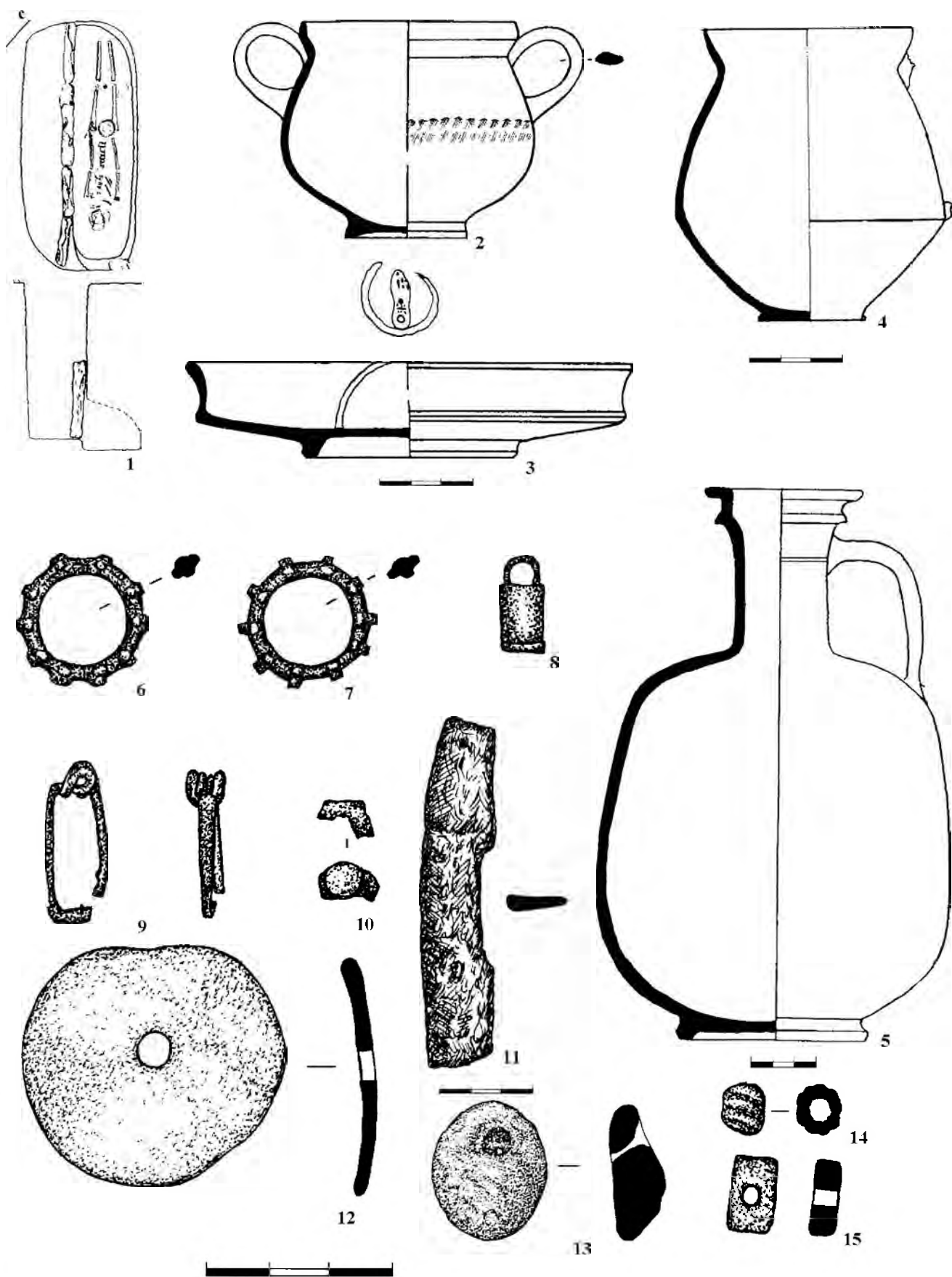

Таблица 138. Погребение 210

1 – план погребения; 2– стекло; 3–6, 12 – глина, 7–10, 13 – бронза, 11, 14–17 – железо

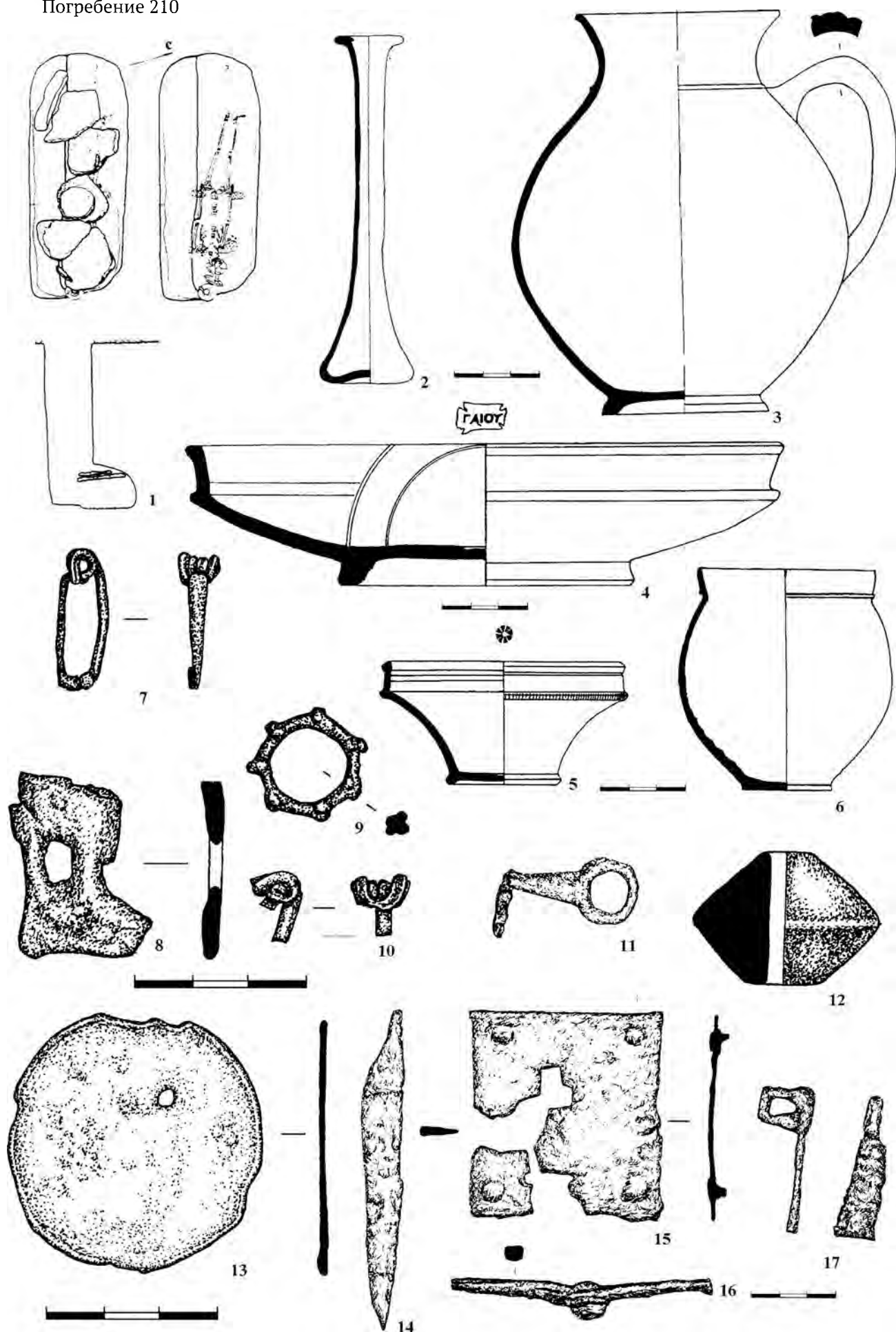

Таблица 139. Погребение 211

1 – план погребения; 2, 3 – глина, 4, 13–19 – стекло; 5, 7–10 – бронза, 6 – бронза, стекло; 11 – железо; 12, 22, 23 – фаянс; 20, 21 – галат

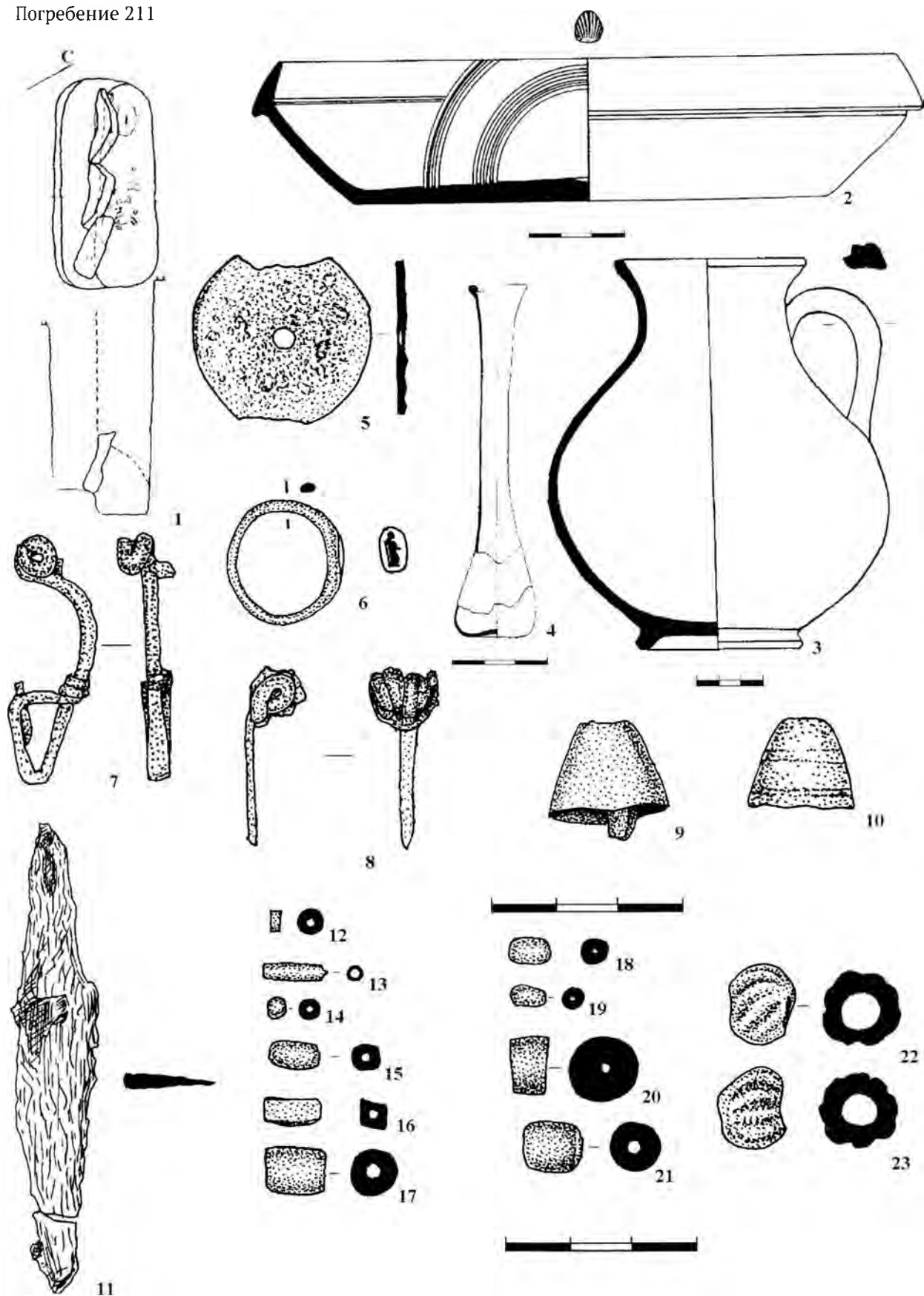

Таблица 140. Погребение 212

1 – план погребения; 2–4 – глина, 5–7, 11–15 – бронза, 8, 17–19 – стекло; 9, 10, 20 – янтарь, 16, 21–25 – гагат; 26 – железо

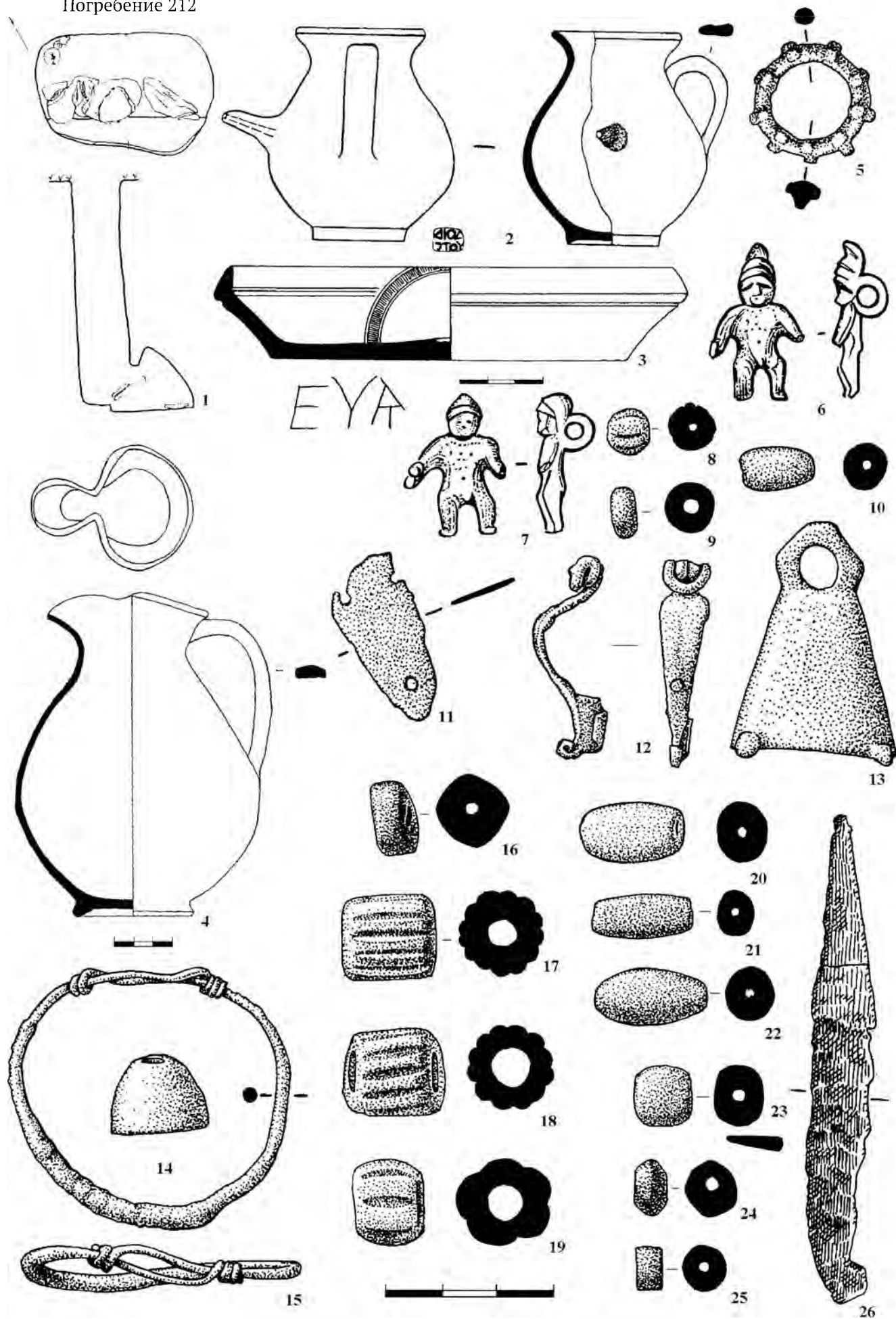

Таблица 141. Погребение 213

1 – план погребения; 2, 3, 6, 7 – глина, 4, 5, 8, 9, 17 – бронза, 10–13 – железо; 14, 15 – гагат; 16 – бронза, железо

Погребение 214

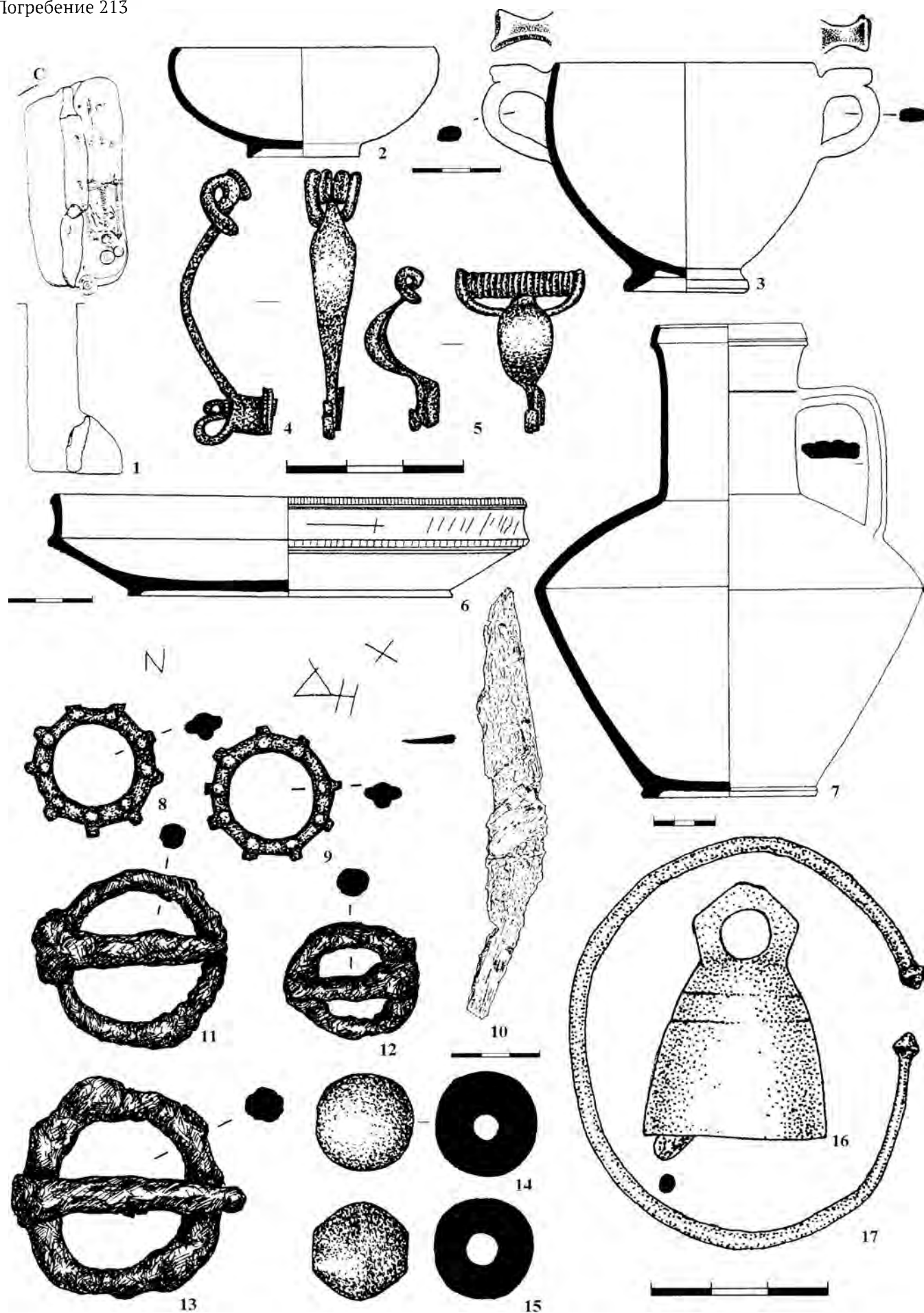
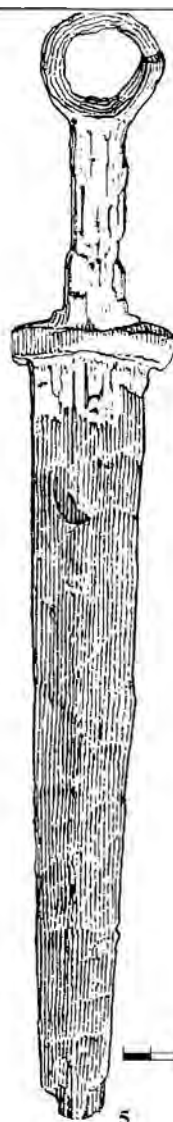
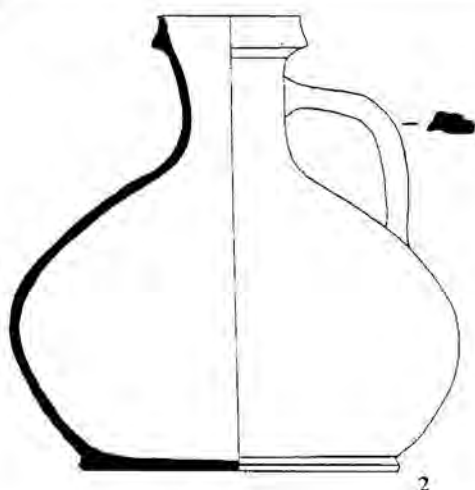
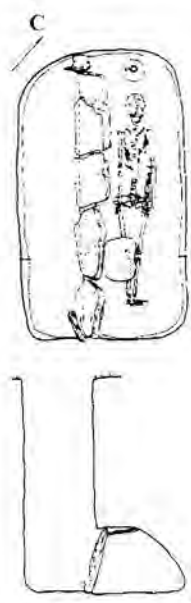

Погребение 216



Таблица 142. Погребения 214, 216

1 – план погребения; 2, 3, 12–14 – глина, 4, 5, 11 – железо; 6–8, 10 – бронза, 9 – стекло

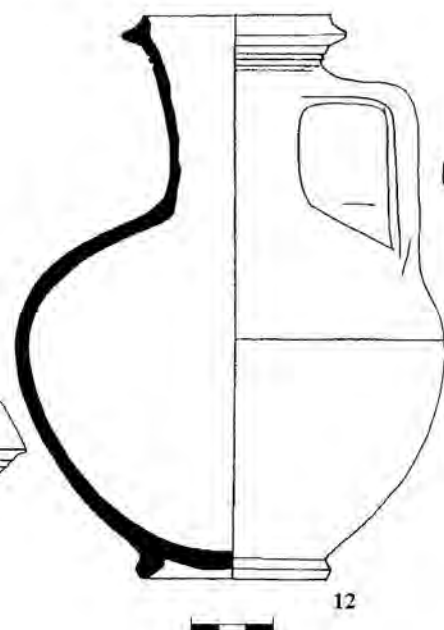
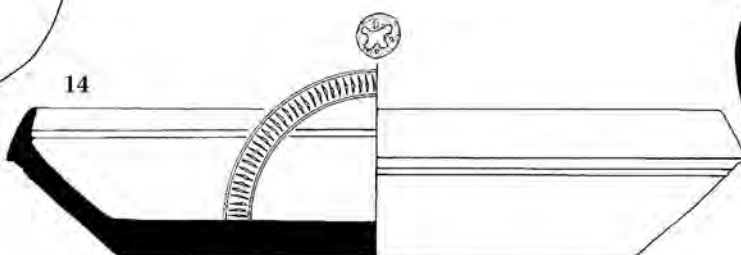
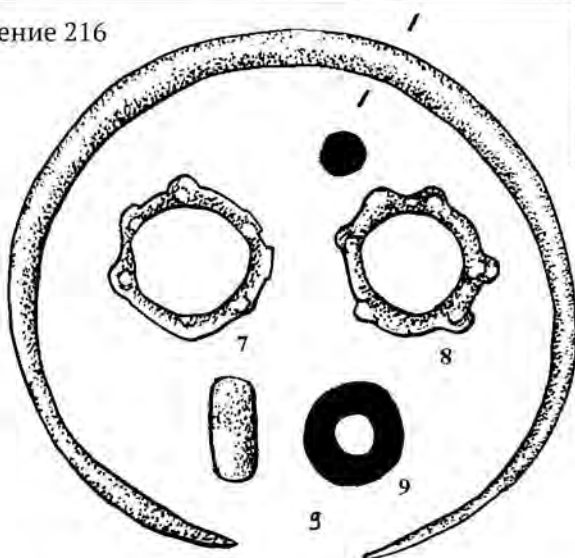

Таблица 143. Погребение 215

1 - план погребения; 2-6, 8, 9 - бронза, 7, 14, 15 - глина, 10 - халцедон; 11 - серебро; 12, 13 - железо



Таблица 144. Погребение 215
Бронза

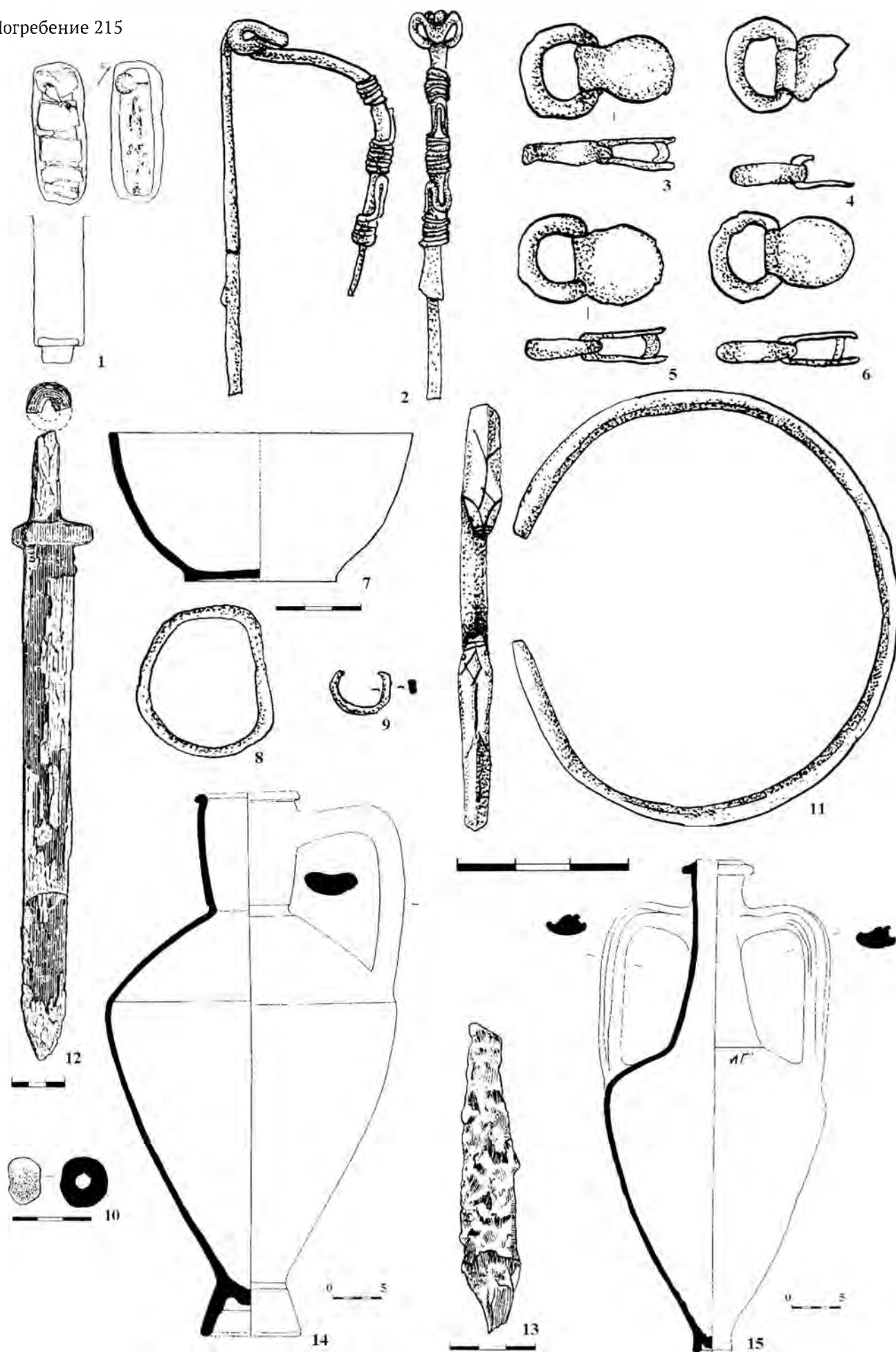

Таблица 145. Погребение 217

1-3, 12, 20 – бронза, 4, 5 – глина, 6-9 – стекло; 10, 11 – гагат; 13-19 – железо

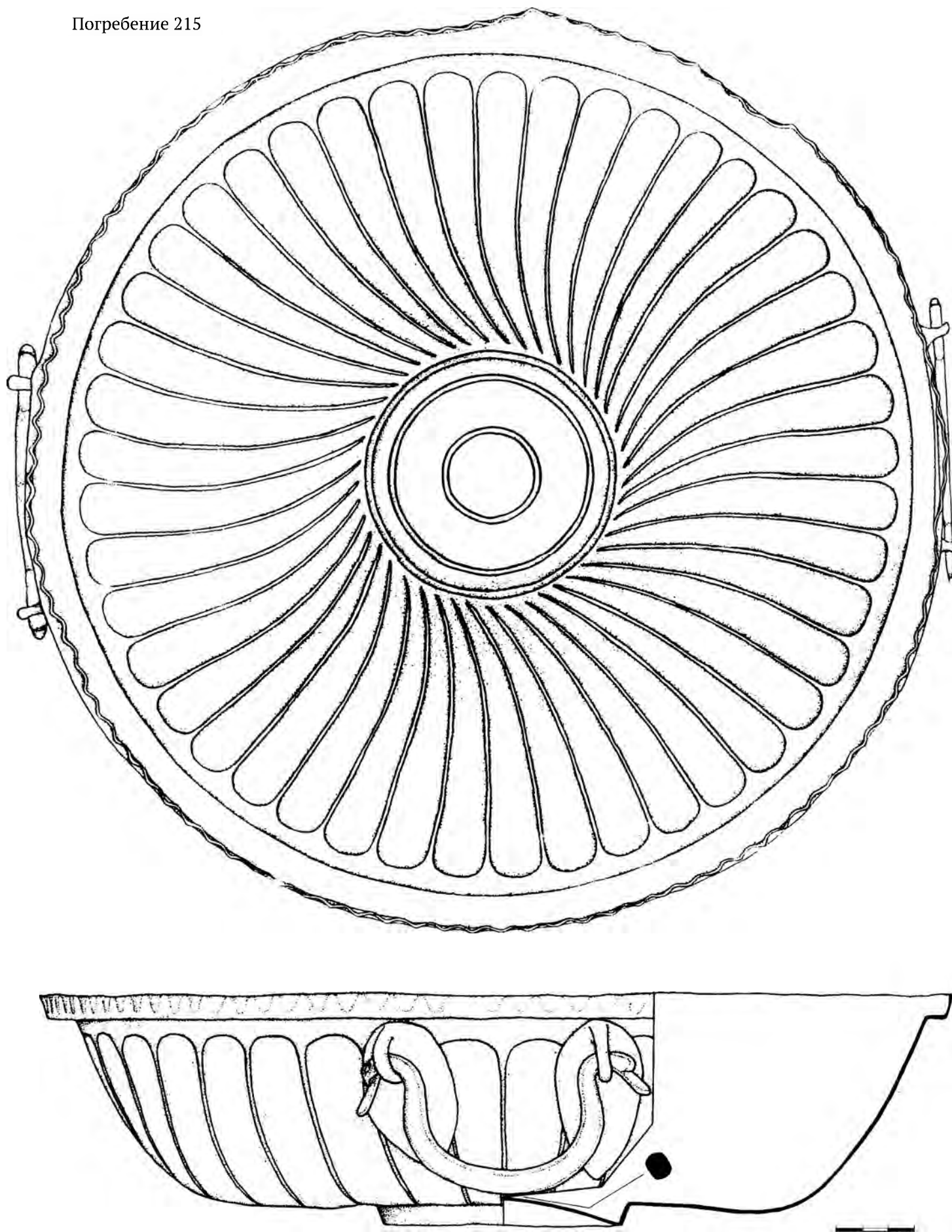

Таблица 146. Погребение 218

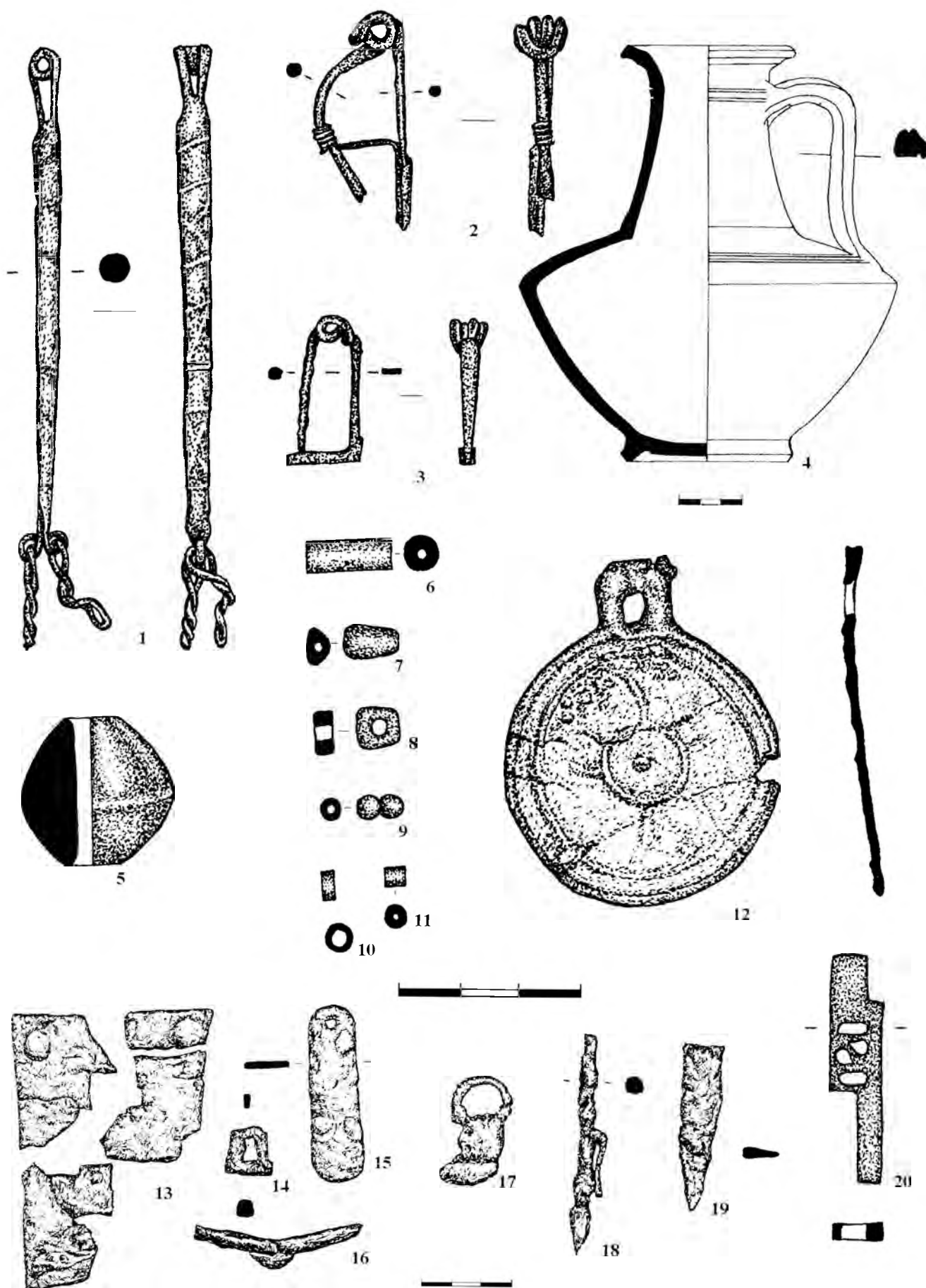
1, 2, 5, 6, 8-10 – бронза, 3, 11-13 – глина, 4, 7 – стекло

Погребение 220

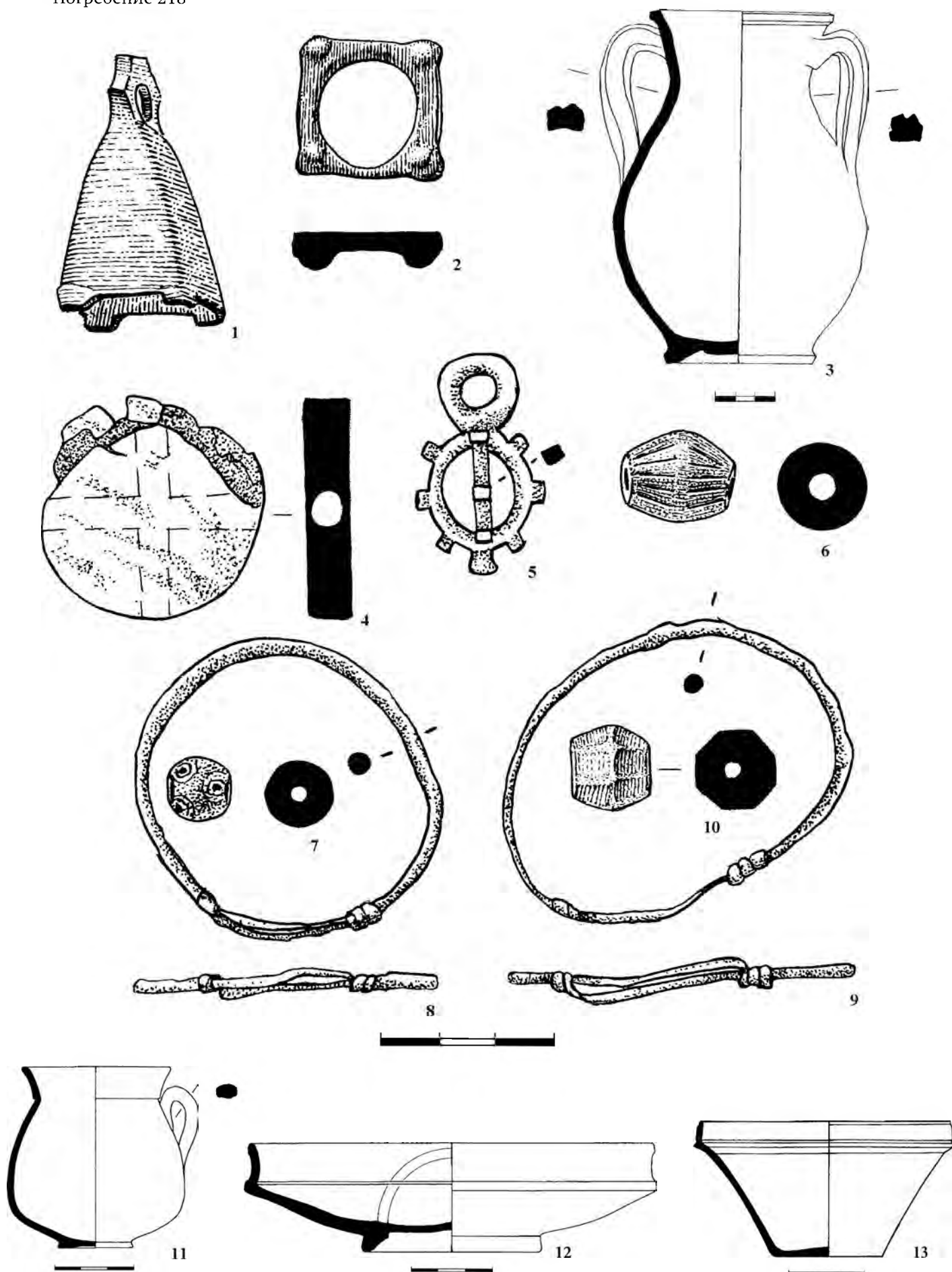
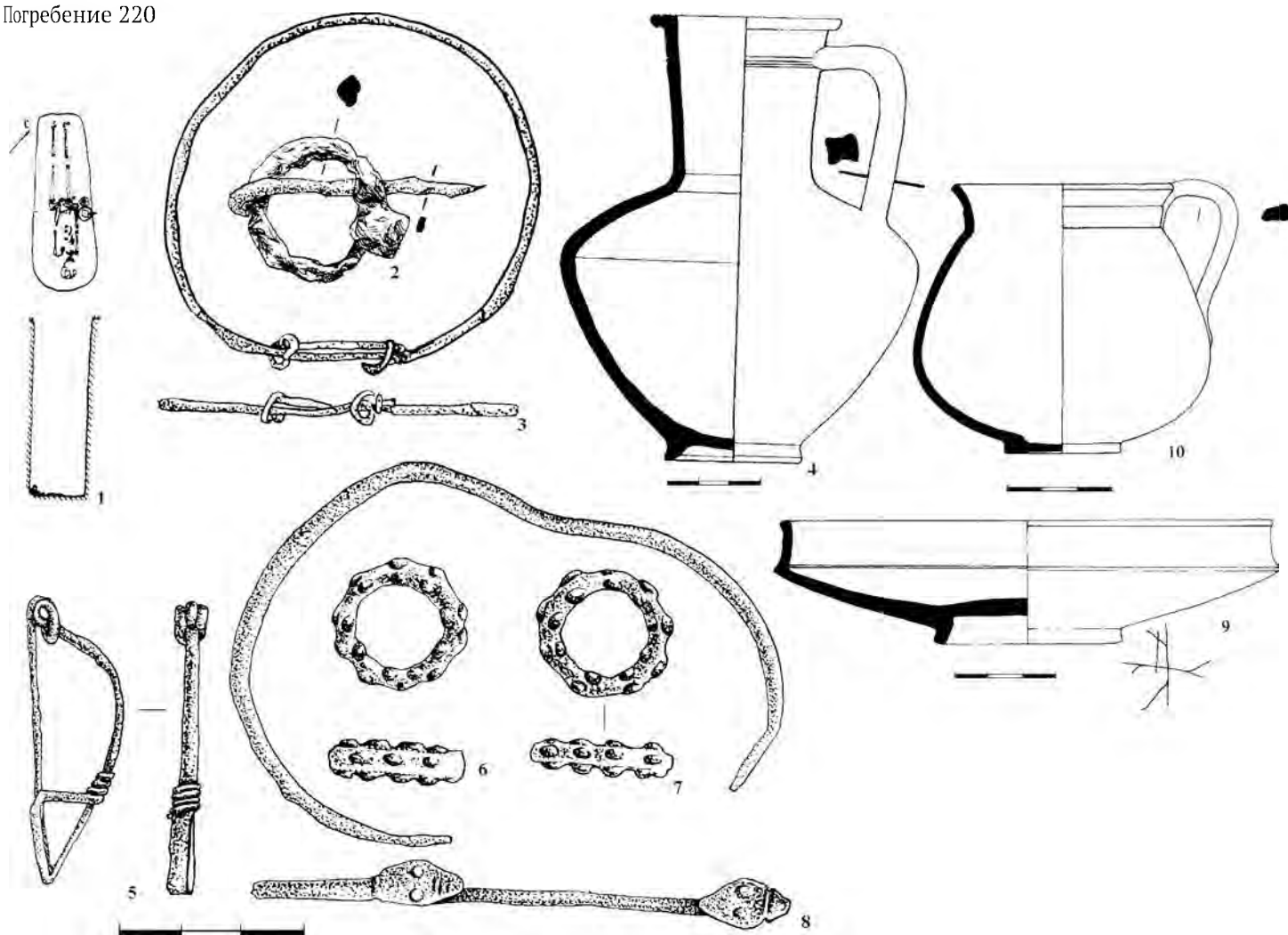

Погребение 222



Таблица 147 Погребения 220, 222

1, 11 – планы погребений; 2 – железо; 3, 5–8, 13–15 – бронза, 4, 9, 10, 12, 16, 17 – глина

Погребение 221

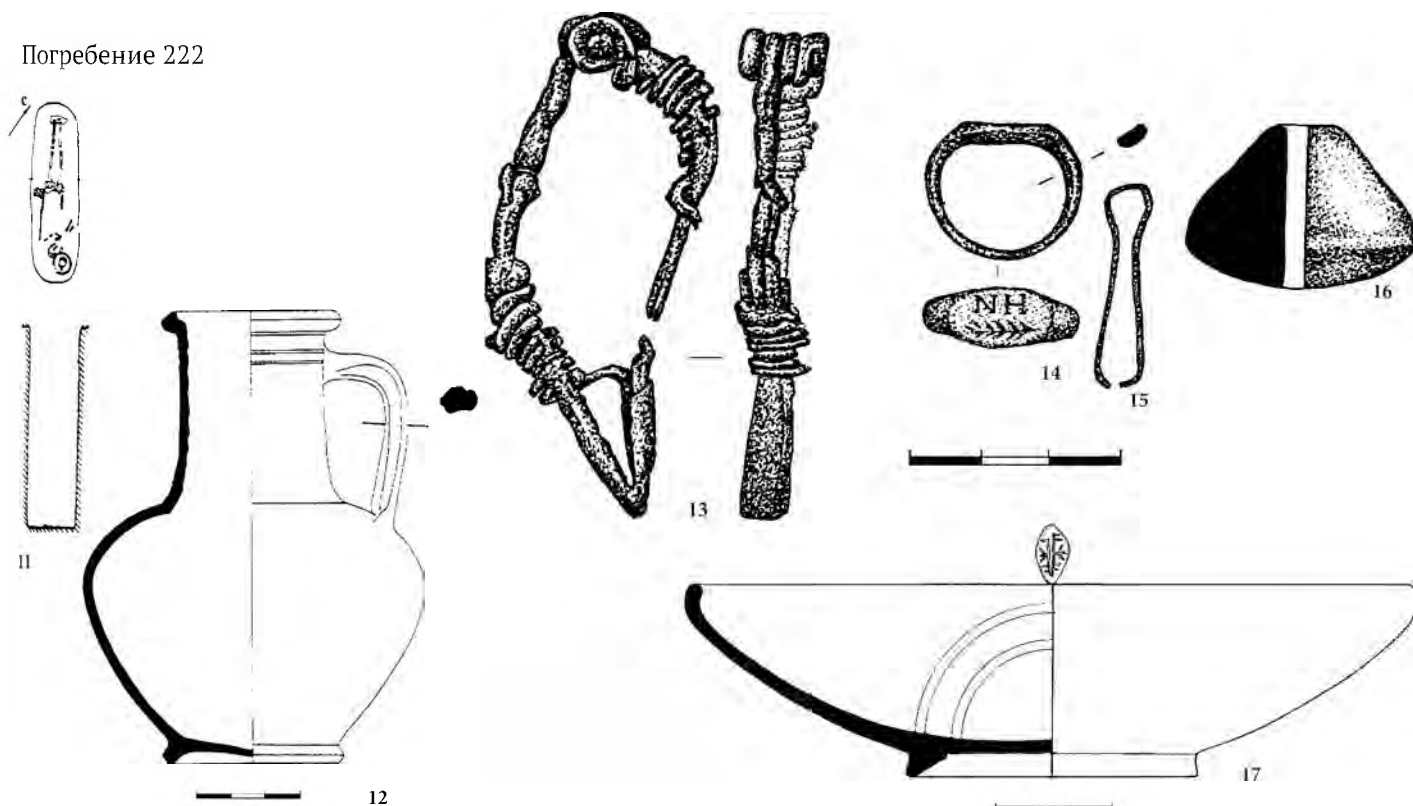

Таблица 148. Погребение 221
 1 – план погребения, 2–4, 17 – глина, 5, 8, 12–16 – бронза,
 6–7 – стекло; 9–11 – железо



Таблица 149. Погребение 223

1 - план погребения; 2, 9 - стекло; 3, 4 - глина, 5 - серебро, сердолик; 6 - серебро, стекло;
7, 11, 12 - серебро; 8 - мел; 10, 13 - бронза

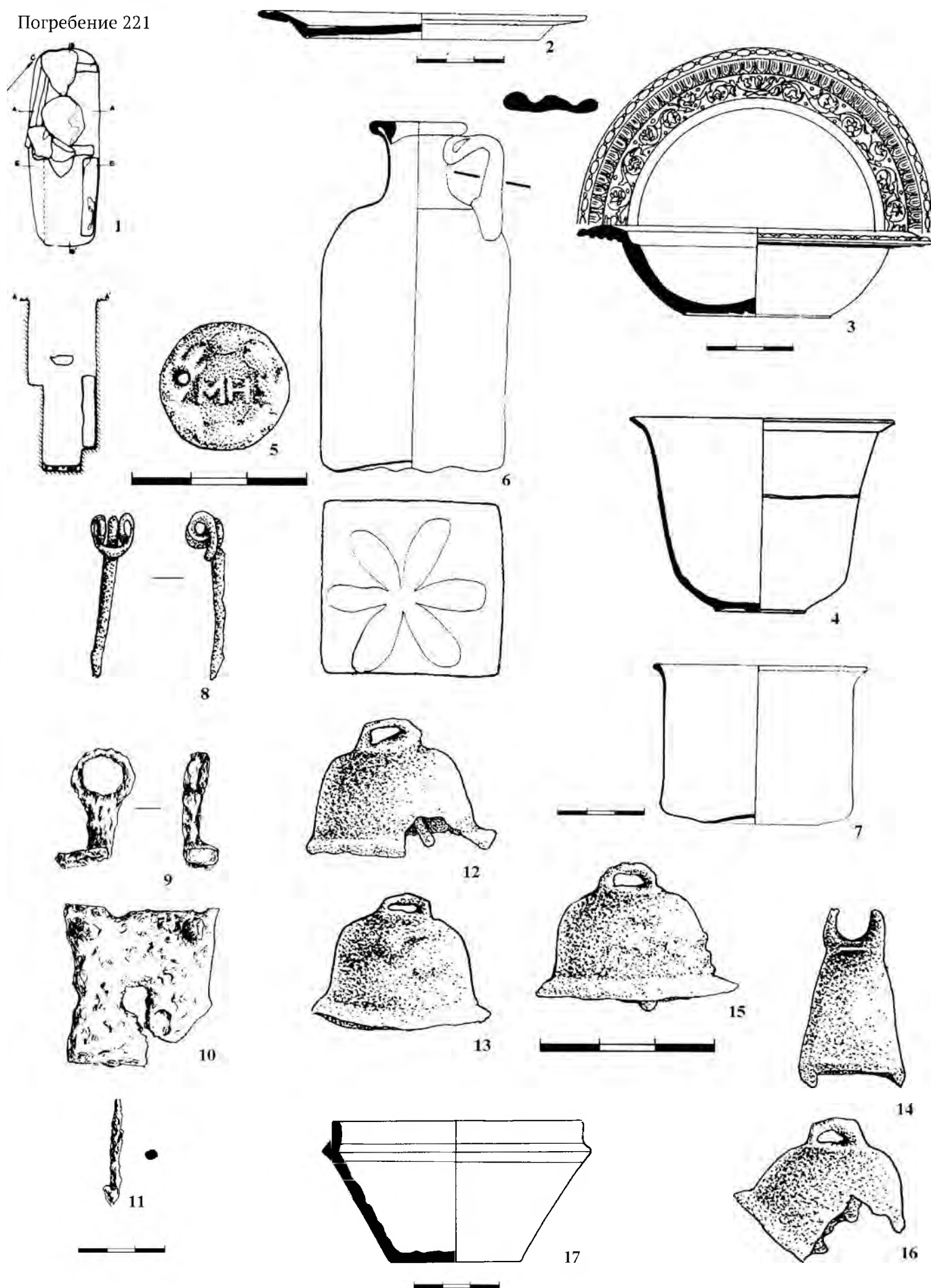

Таблица 150. Погребение 223
1-8 – бронза

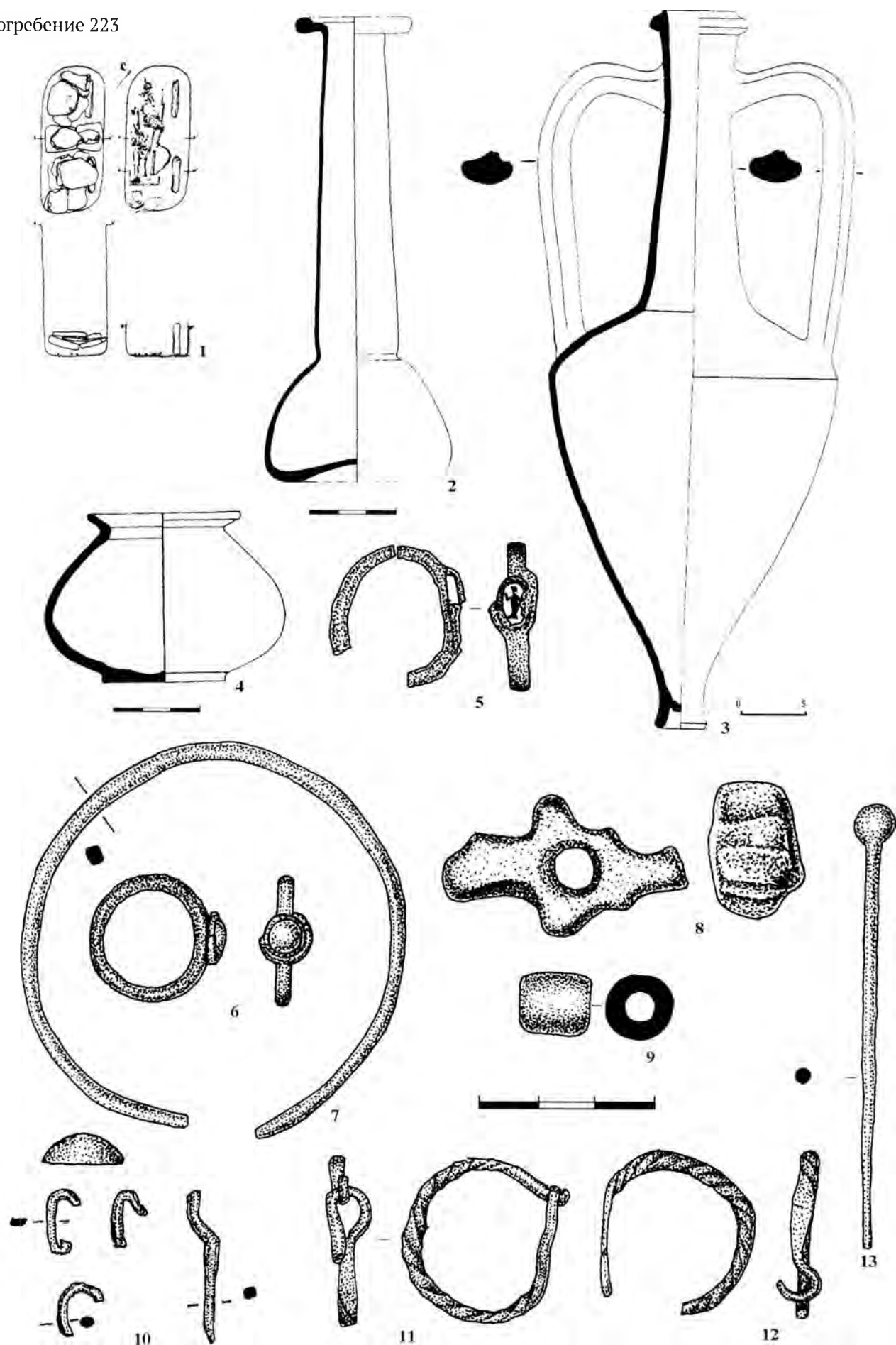

Таблица 151 Погребение 223
1-23 – железо

Погребение 223

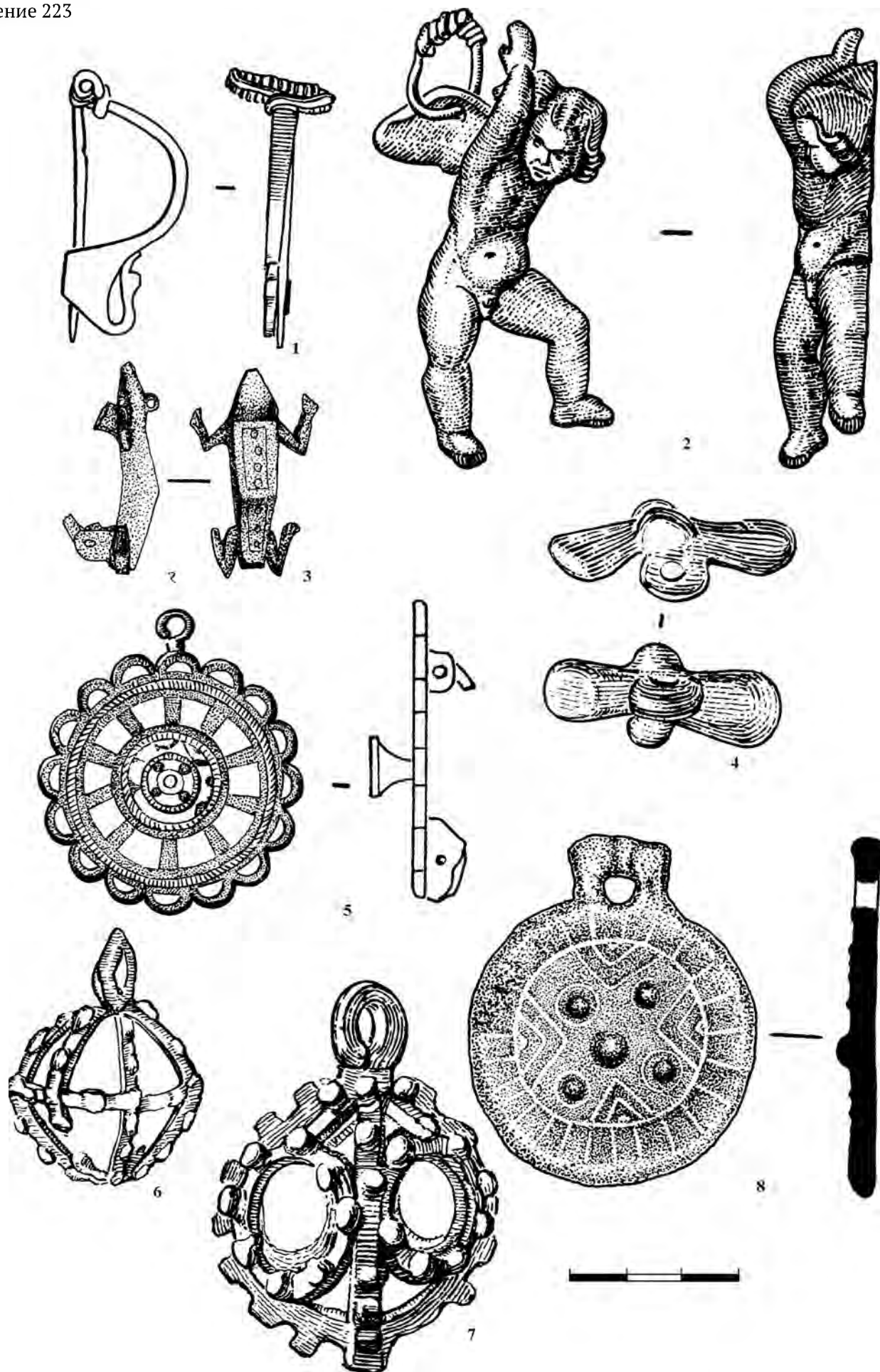

Таблица 152. Погребение 223

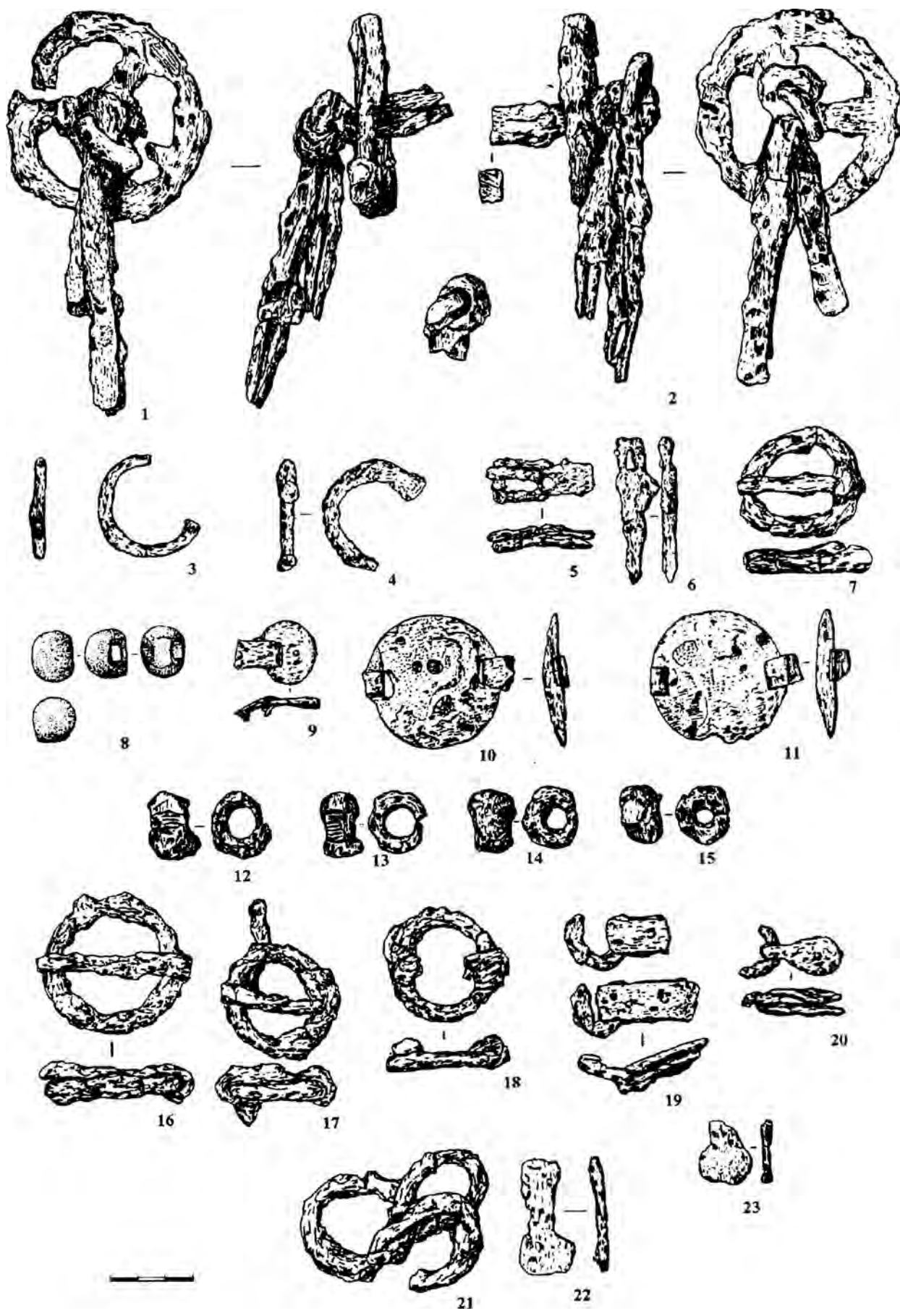
1-9, 13, 14-26 – железо; 10 – реконструкция конского убора (выполнена И.Р Ахмедовым);
11, 12 – золото; 27 – бронза, 28 – глина

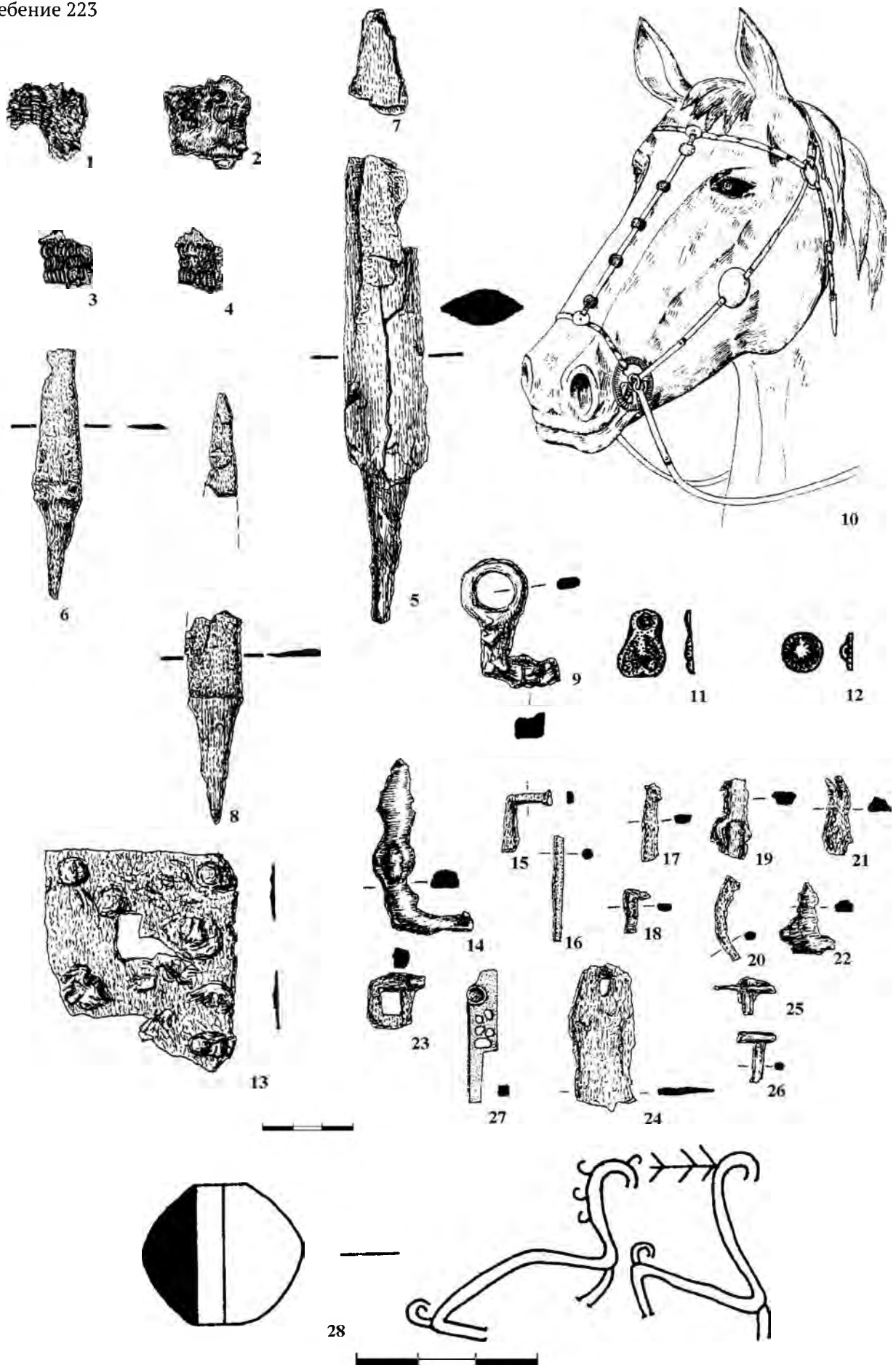

Таблица 153. Погребение 226

1 – план погребения; 2 – серебро; 3, 6, 7, 10, 11 – бронза, 4, 21, 25, 27 – стекло; 5, 8, 9 – глина, 12–18 – железо; 19 – сердолик; 20, 26 – гагат; 22–24 – янтарь

Погребение 224

Погребение 224а

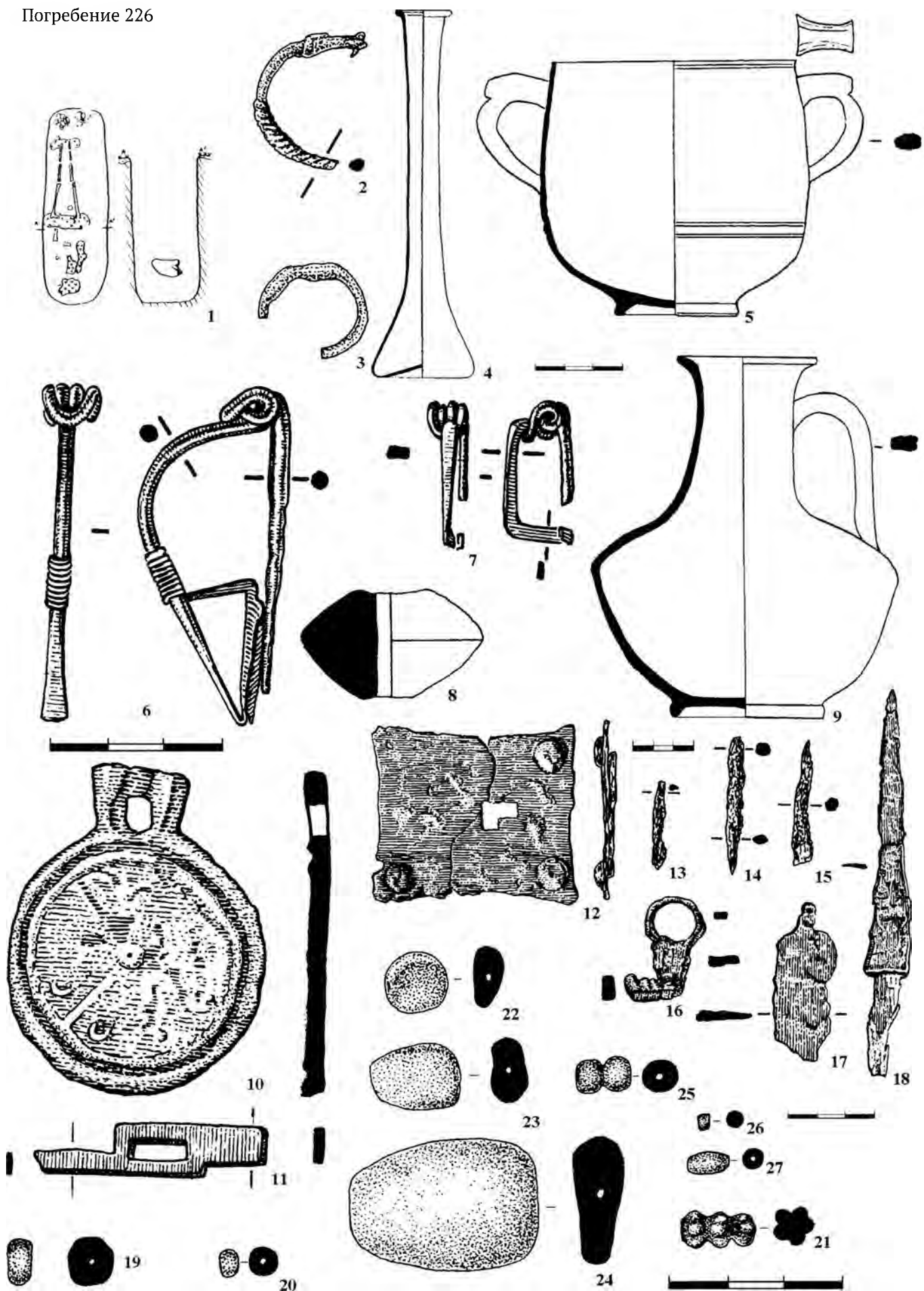
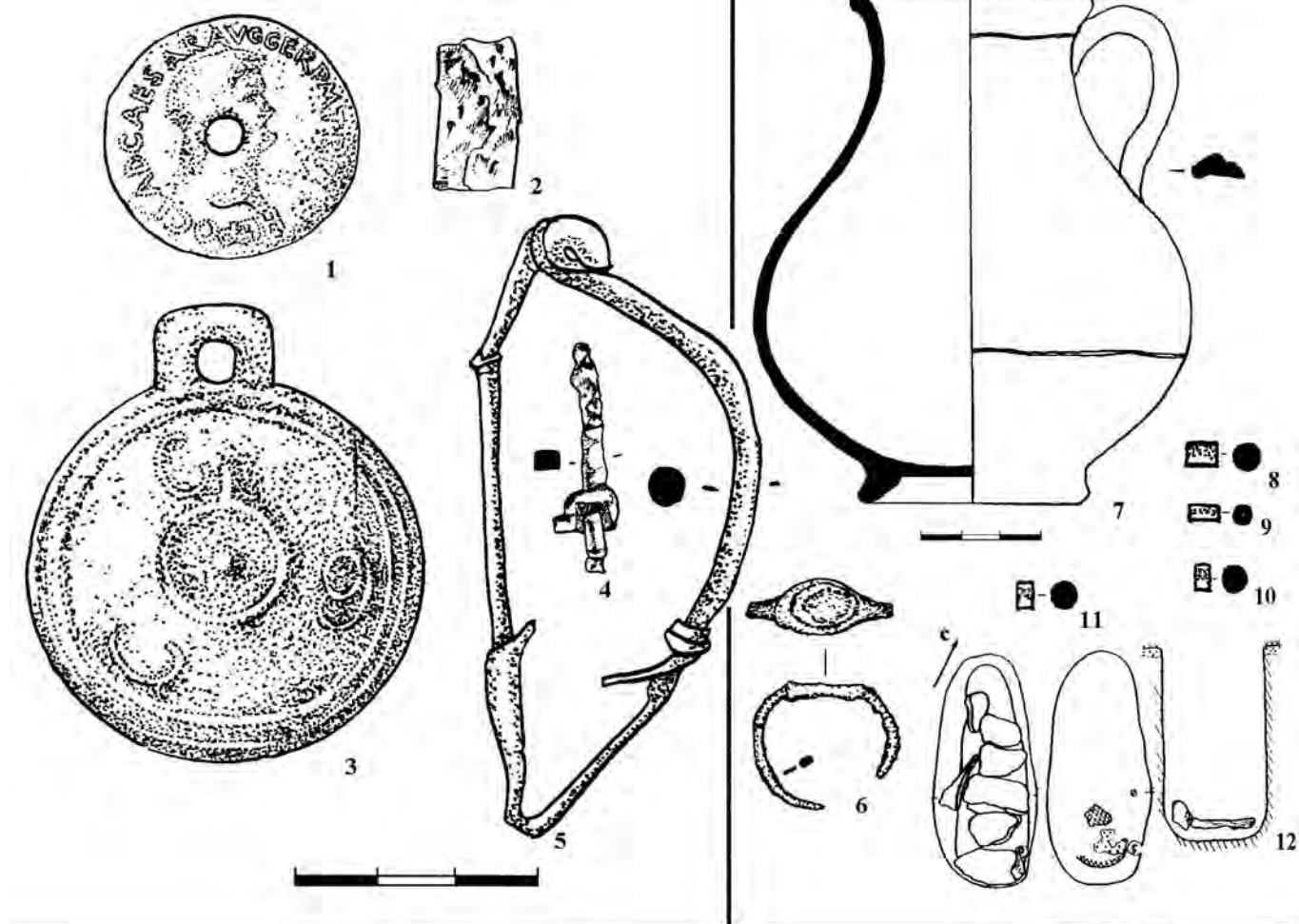

Погребение 225



Таблица 154. Погребения 224, 224а, 225

1, 3, 4-6, 14-16 – бронза, 2, 18, 19 – железо; 7 – глина, 8-11 – гагат; 12, 13 – планы погребений; 17 – стекло

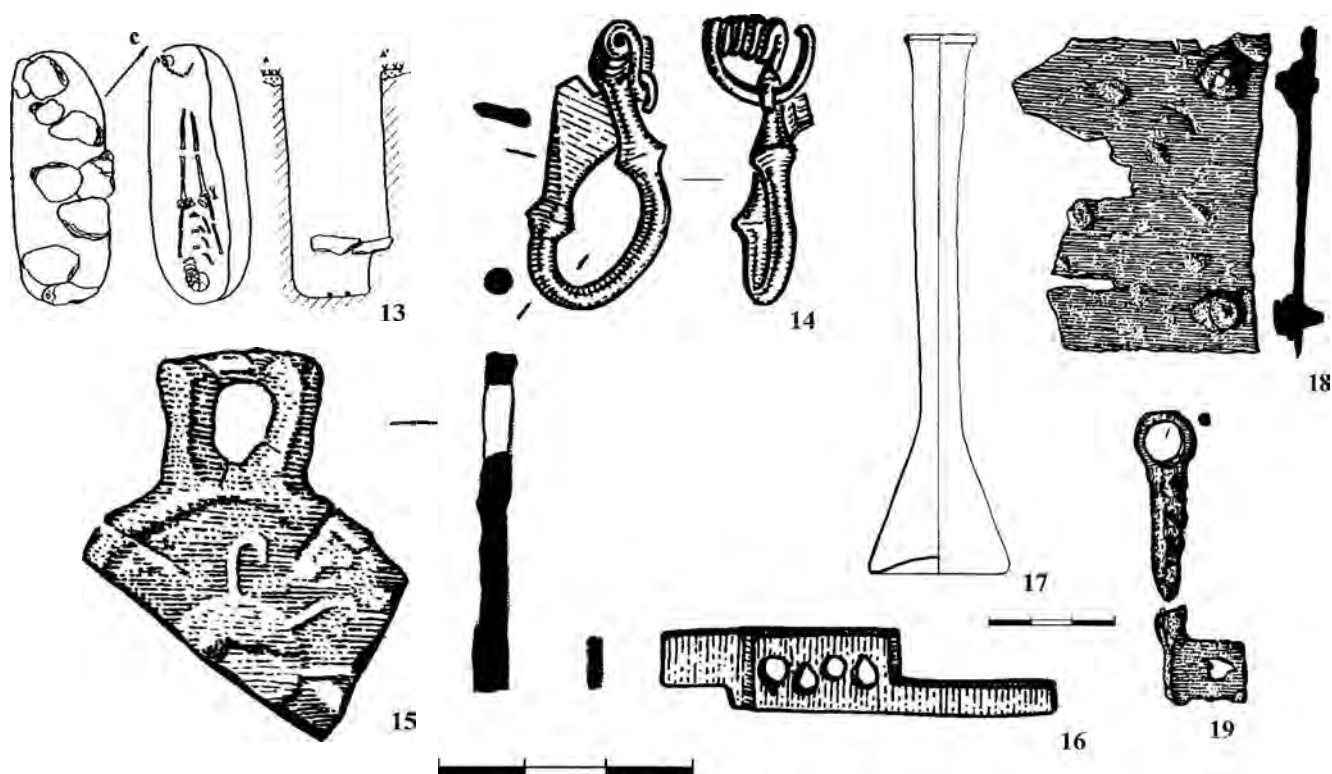

Таблица 155. Погребение 227

1 – план погребения; 2–6, 8 – глина, 7, 18, 19, 21 – стекло; 9–14 – железо; 15–17 – бронза, 20, 22–24 – мел; 25 – фаянс; 26 – гагат

Погребение 227

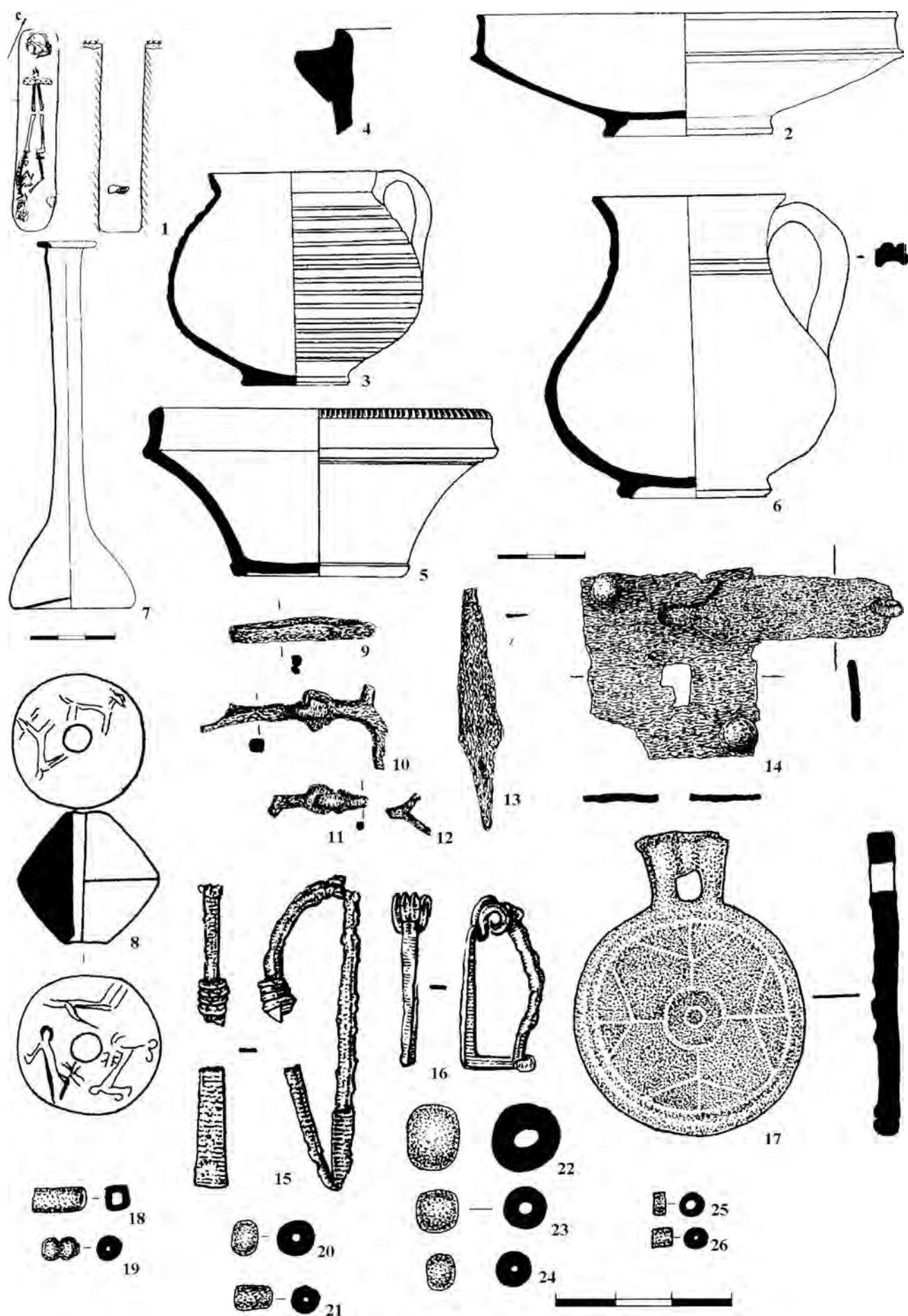
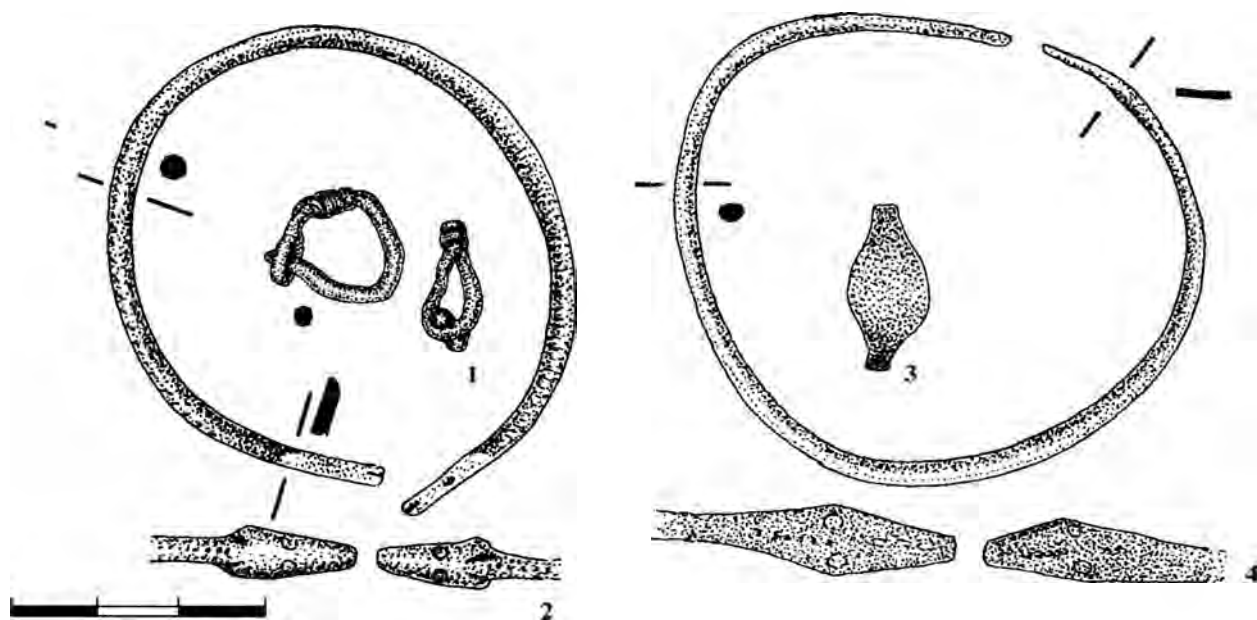

Погребение 228



Таблица 156. Погребения 227, 228

1-4, 8 - бронза; 5 - план погребения; 6, 7 - глина; 9 - серебро; 10, 11 - бронза, стекло; 12, 18 - стекло; 13, 20, 21 - гагат; 14-17 - сердолик; 19 - мел

Погребение 229

Погребение 230

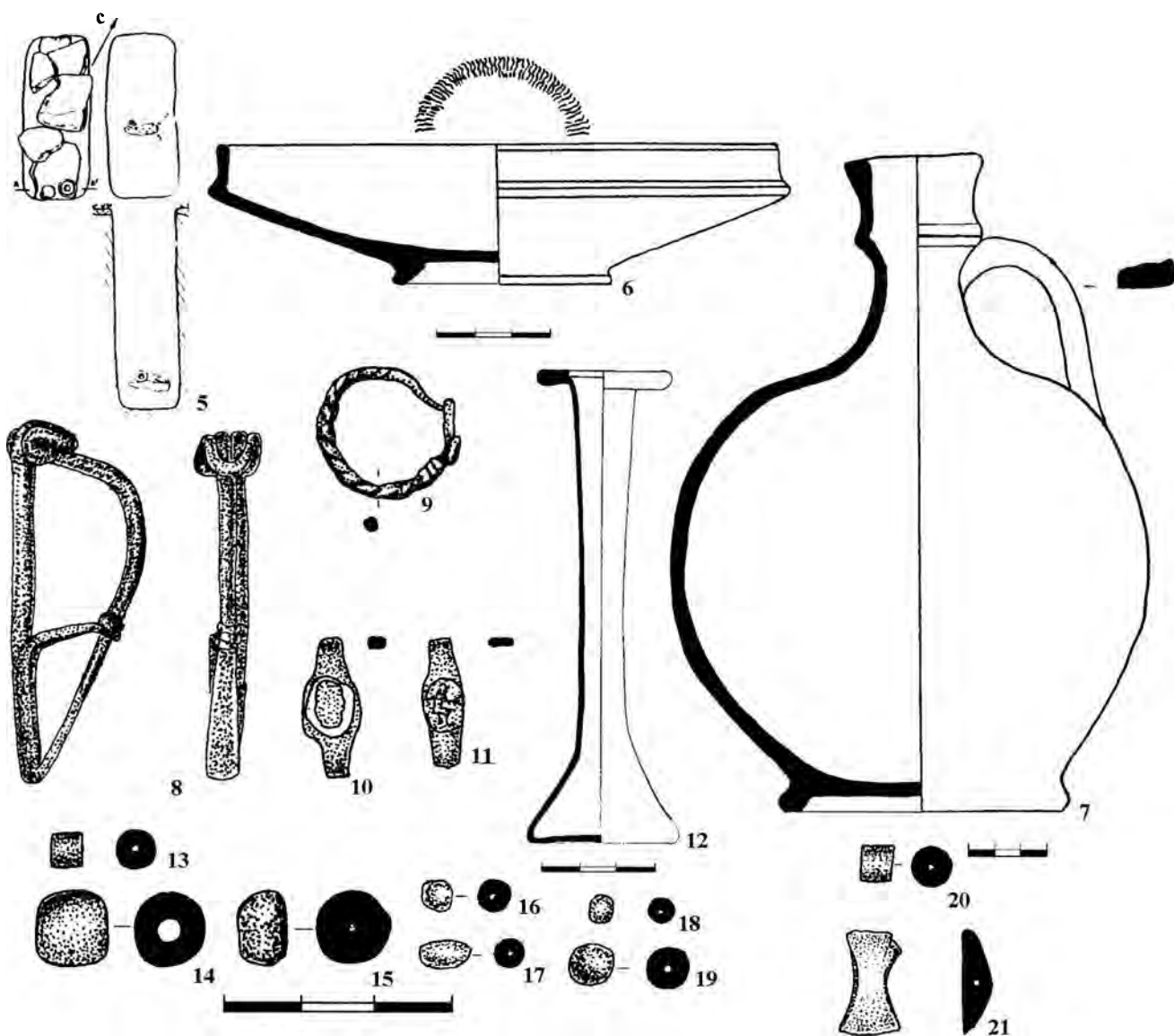
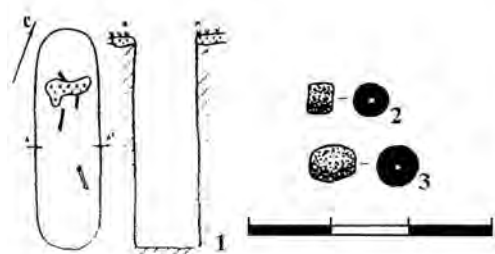

Погребение 231



Таблица 157 Погребения 229-231

1, 4, 10 – планы погребений; 2 – гагат; 3 – сердолик; 5, 9, 20 – глина, 6, 7, 11, 12, 16-18, 21-23, 25 – бронза, 8, 19, 24 – стекло; 13-15 – железо

Погребение 232

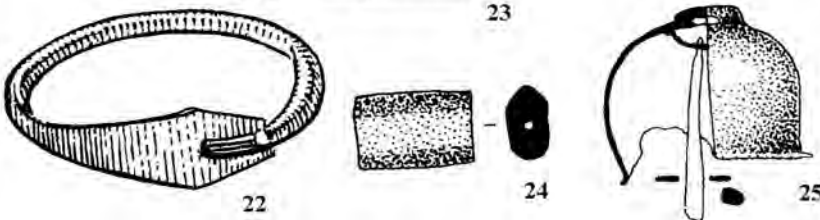
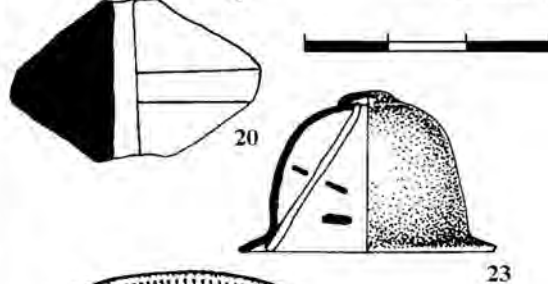
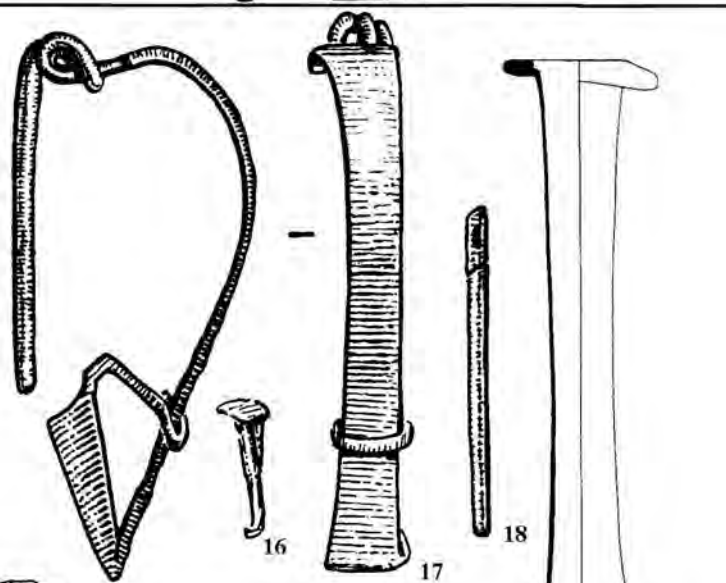
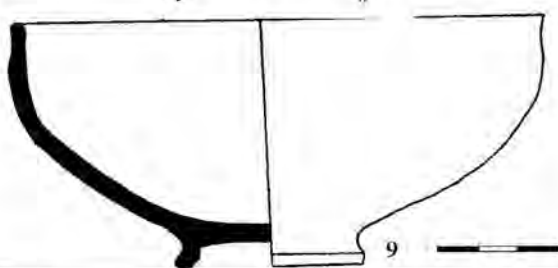
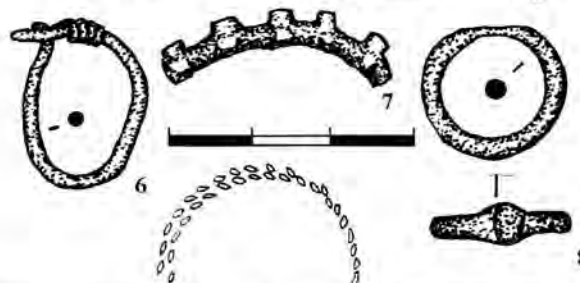
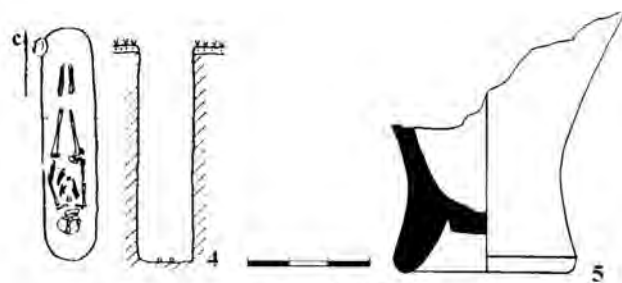
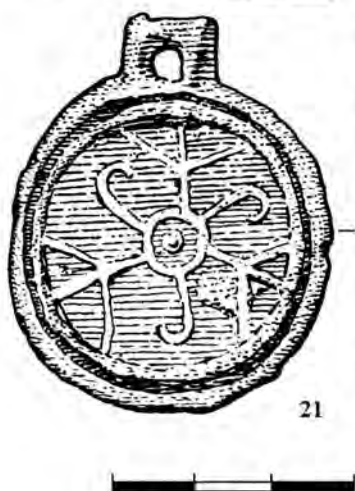
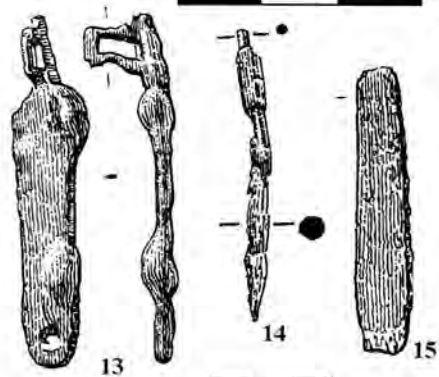
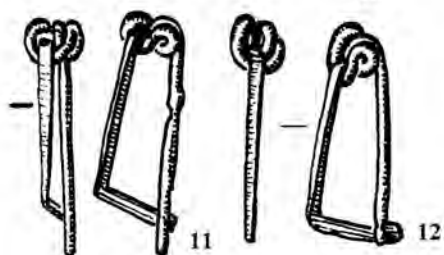
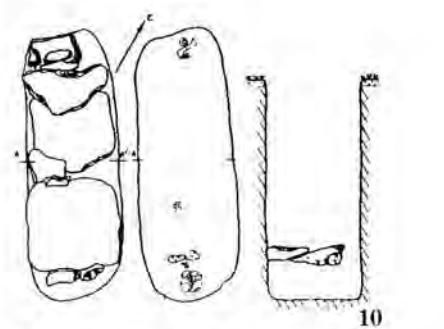
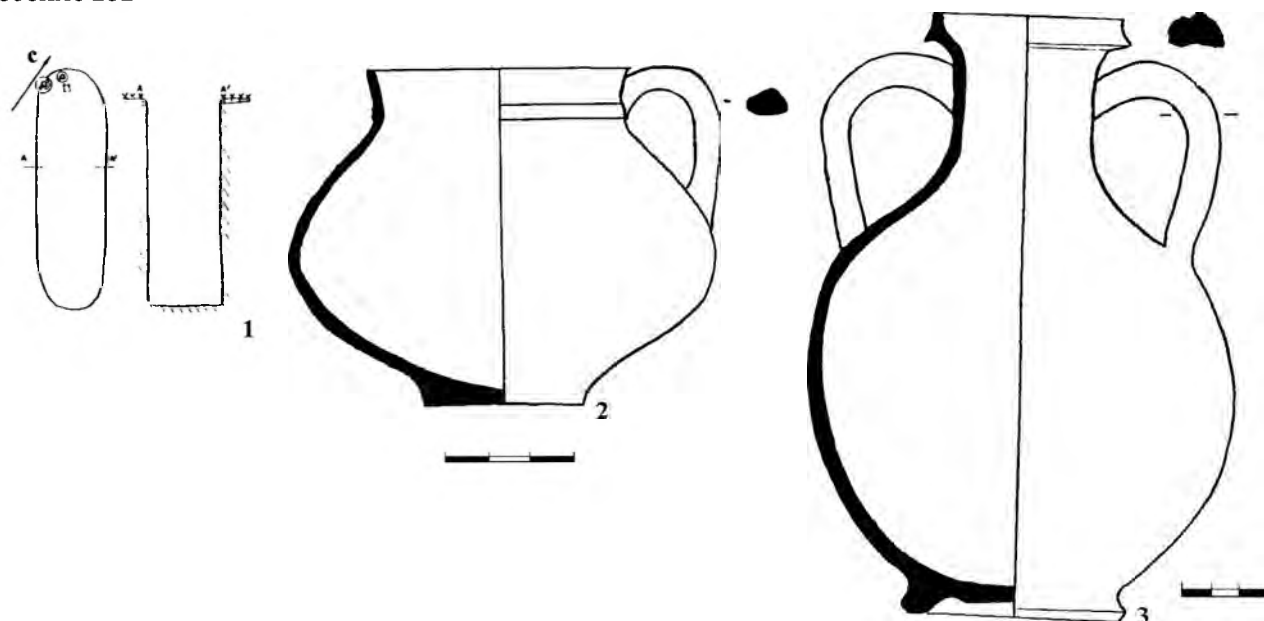

Погребение 233



Таблица 158. Погребения 232, 233

1, 4 – планы погребений; 2, 3, 5–8 – глина, 9 – стекло; 10–12 – бронза

Погребение 233

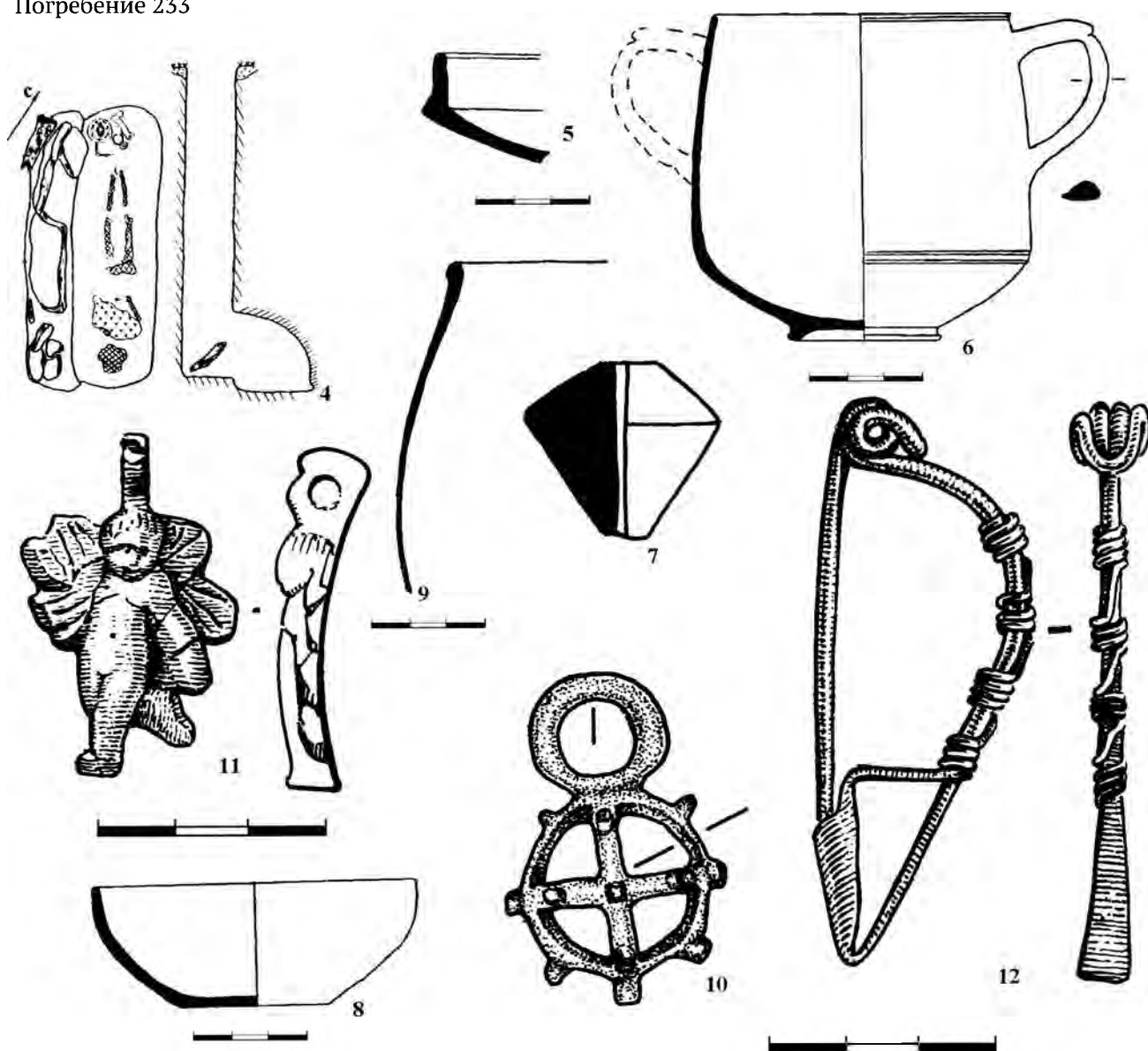

Таблица 159. Погребение 233
Глина



Таблица 160. Погребение 233

1-4 - бронза, 5, 6, 8, 10-12 - железо; 7 - белый металл; 9 - халцедон; 13, 14, 27-30 - гагат; 15 - мел; 16, 24-26 - янтарь, 17-23 - стекло

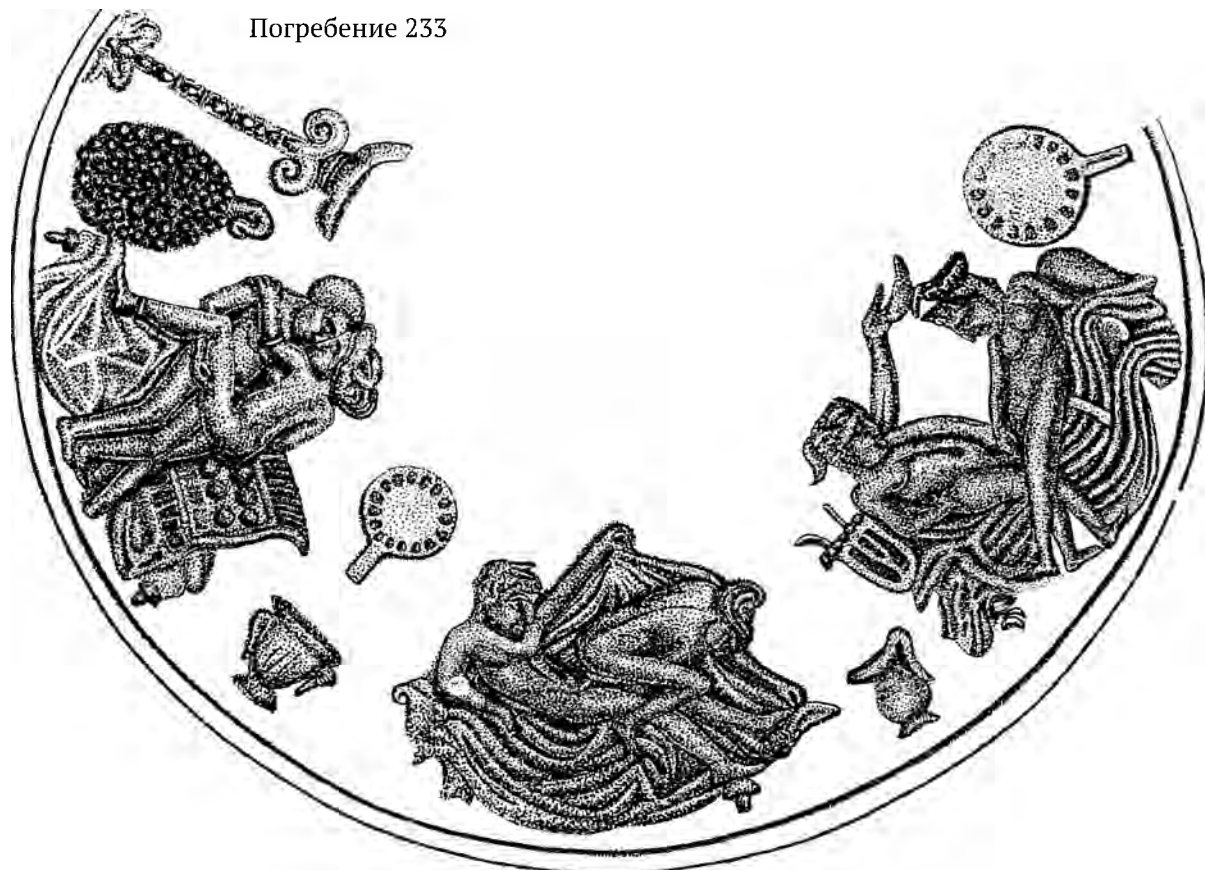

Таблица 161. Погребение 234

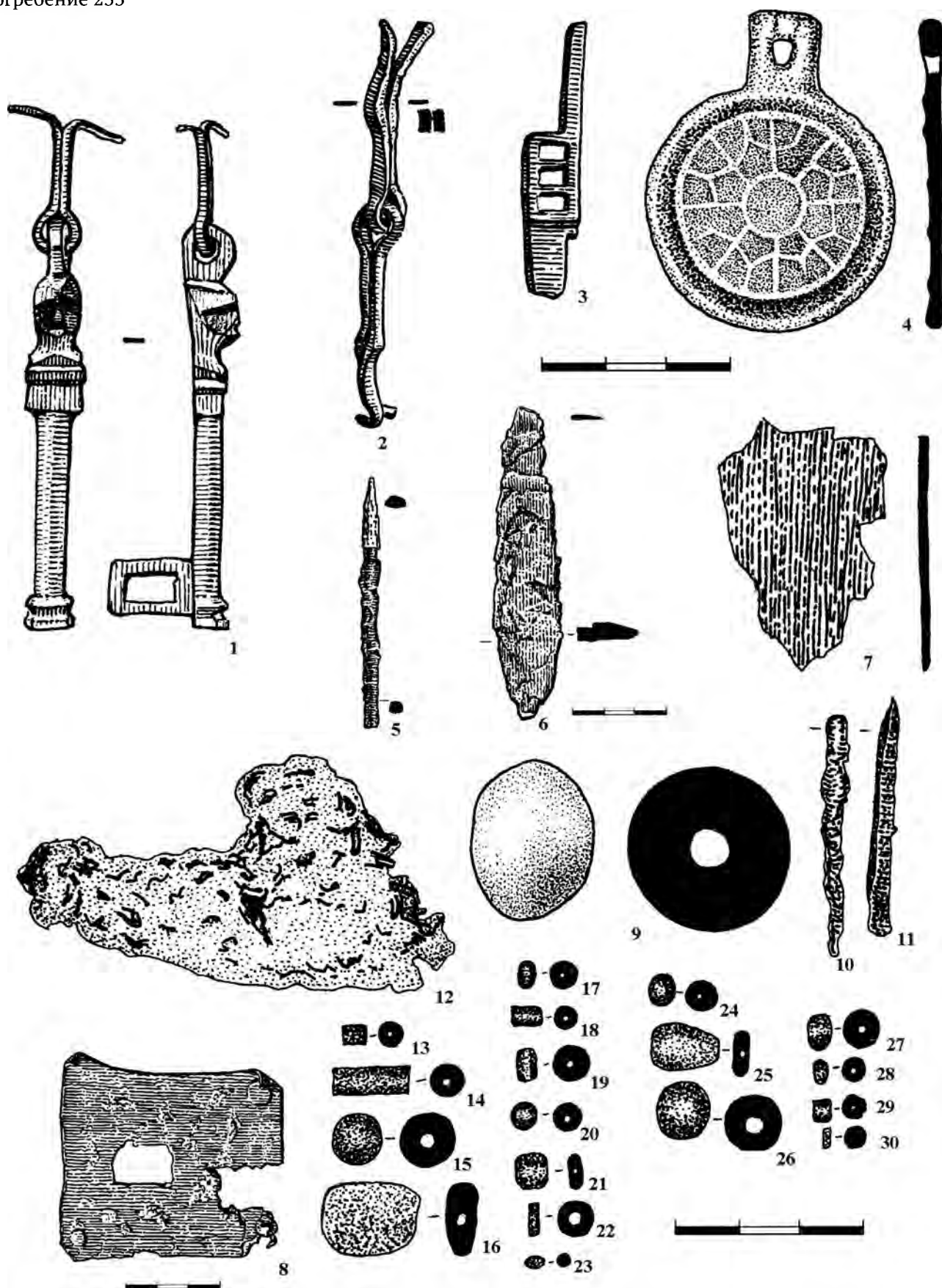
1 - план погребения; 2-4, 18 - глина, 5-12, 14, 19 - железо; 13, 15, 17 - бронза, 16 - серебро; 20-22, 30 - фаянс; 23-27 - гагат; 28, 31 - мел; 29, 33-34 - сердолик; 32 - стекло

Погребение 235

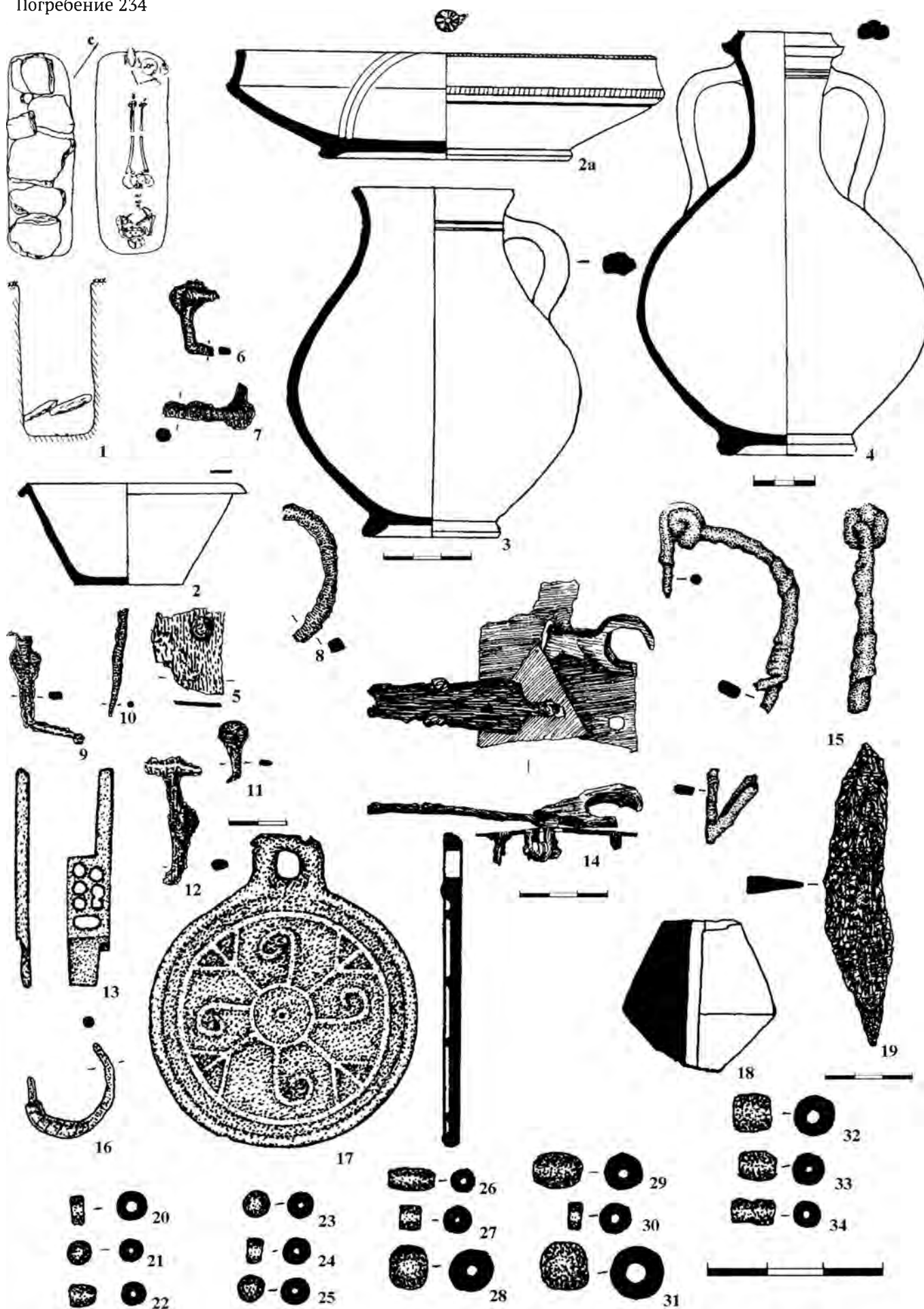
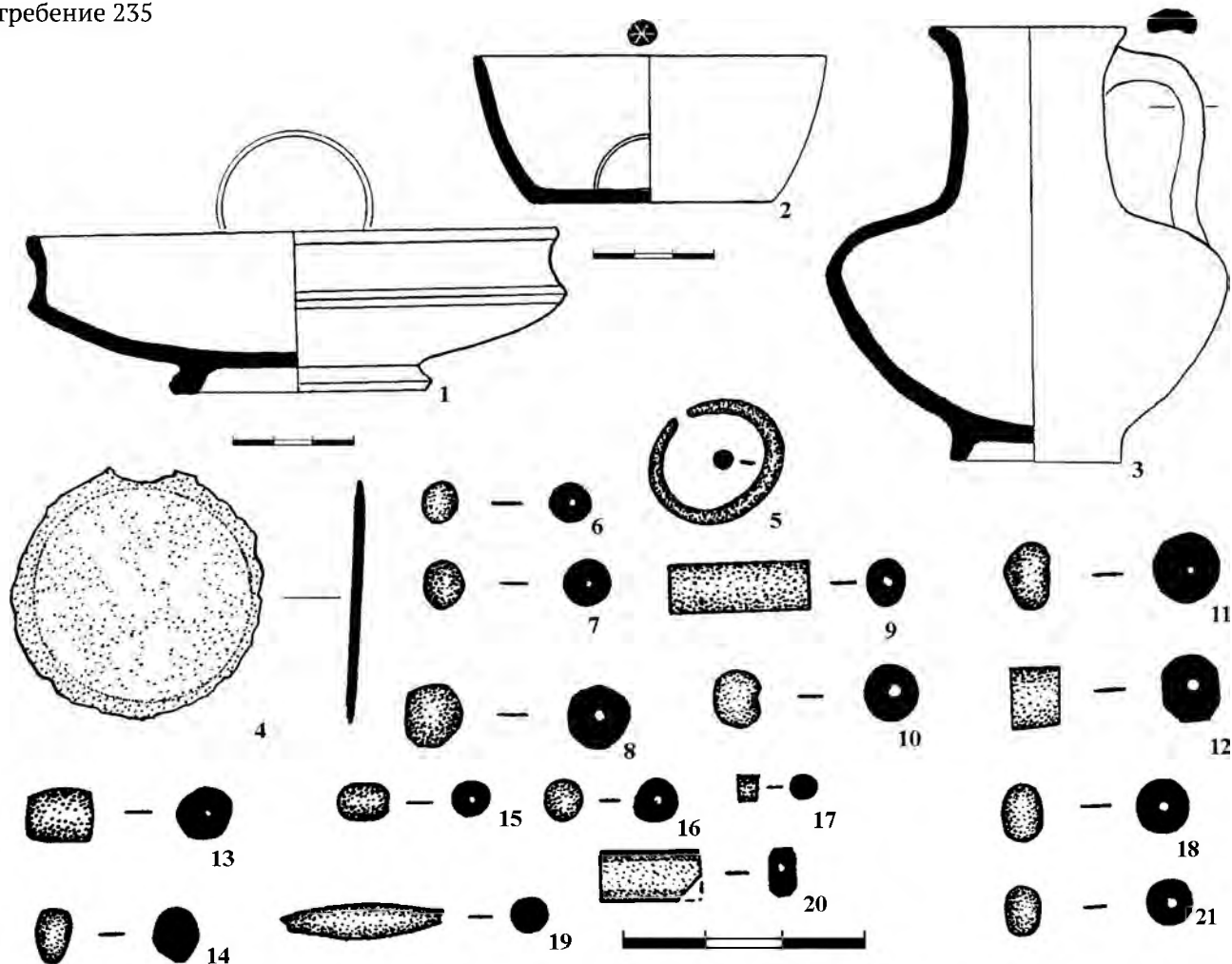

Погребение 236



Погребение 237



Таблица 162. Погребение 235–237

1–3, 24 – глина, 4, 5 – бронза, 6–8, 11, 12, 18, 20, 21 – сердолик; 9, 17 – гагат; 10, 13–16, 19, 23 – стекло; 22, 26 – планы погребений; 25 – железо

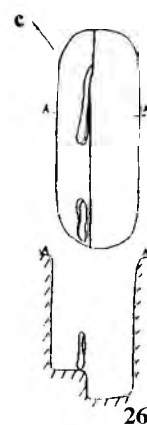

Таблица 163. Погребение 238

1 – план погребения; 2–4 – глина, 5 – стекло; 6–11 – бронза

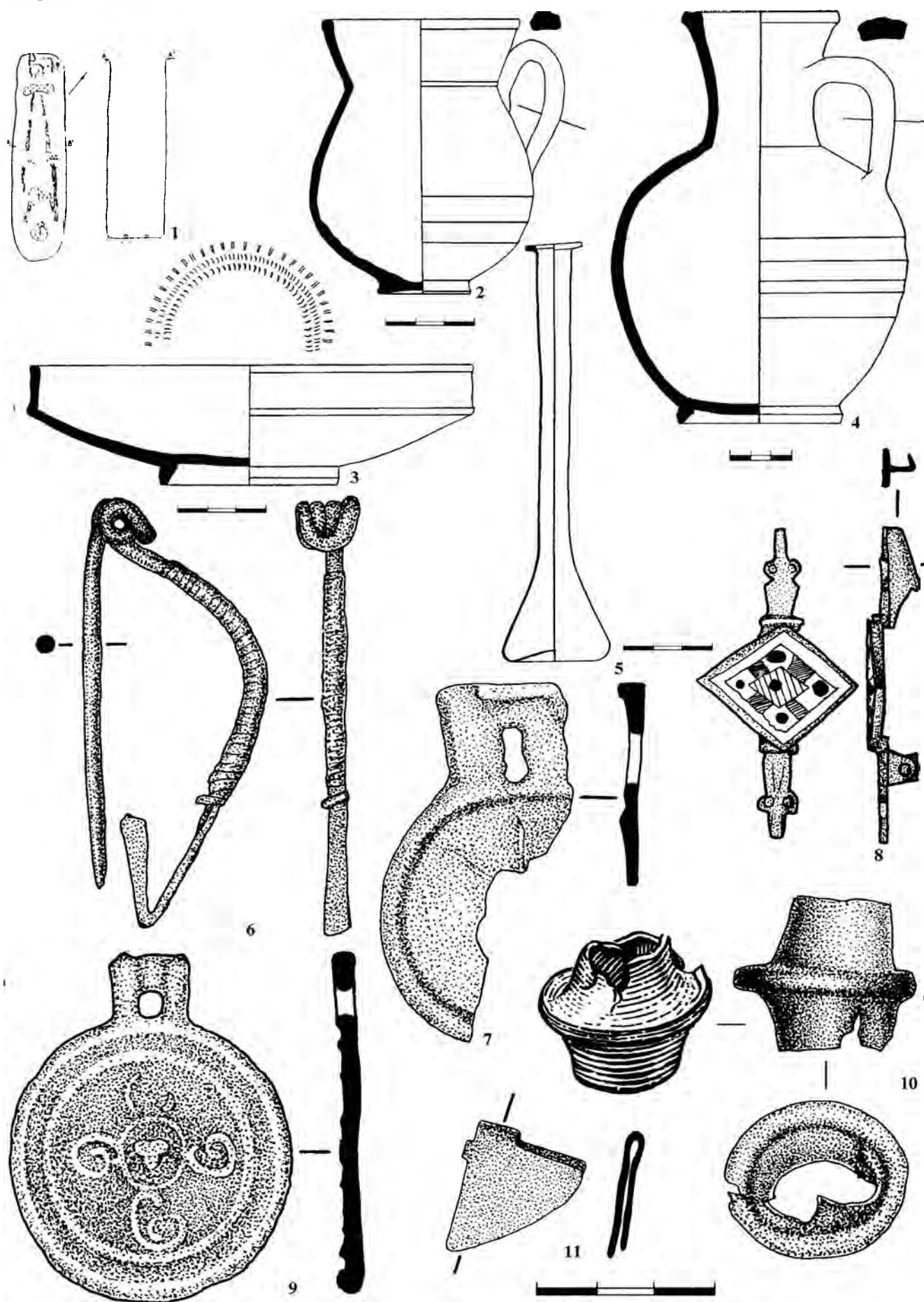

Таблица 164. Погребение 238

1, 4, 7-9, 13-15 – бронза, 2, 3, 6 – глина, 5 – свинец, бронза, 10, 11 – серебро, стекло; 12 – серебро

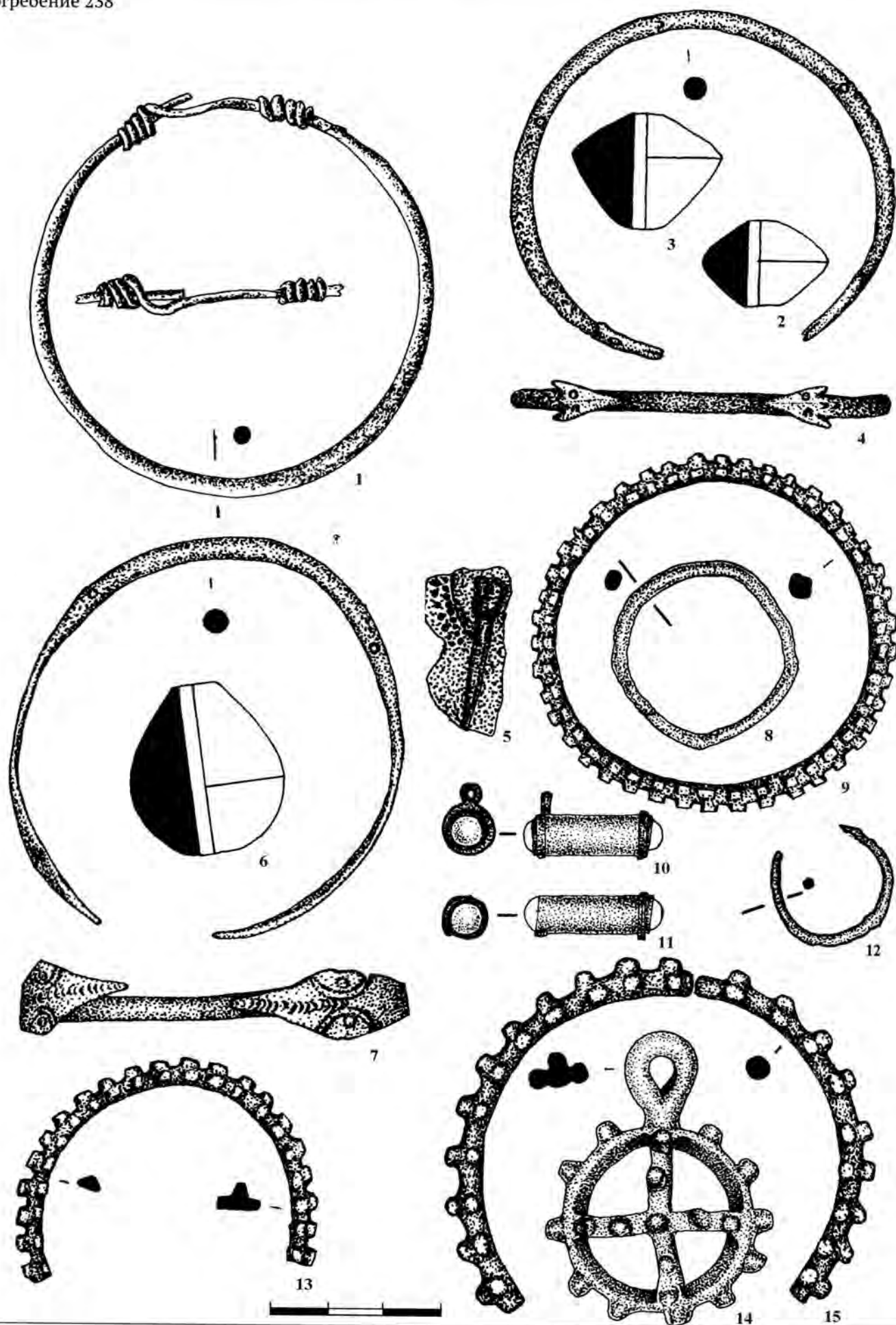

Таблица 165. Погребение 238

1-7, 15-26 – бронза, 8 – серебро, стекло; 9-13 – бронза, стекло; 14 – раковина, 27 – халцедон; 28, 39, 42, 44 – стекло; 29-32 – железо; 33-37, 41, 43 – гагат; 38 – сердолик; 40, 47 – янтарь, 45 – фаянс; 46 – стекло

Погребение 239

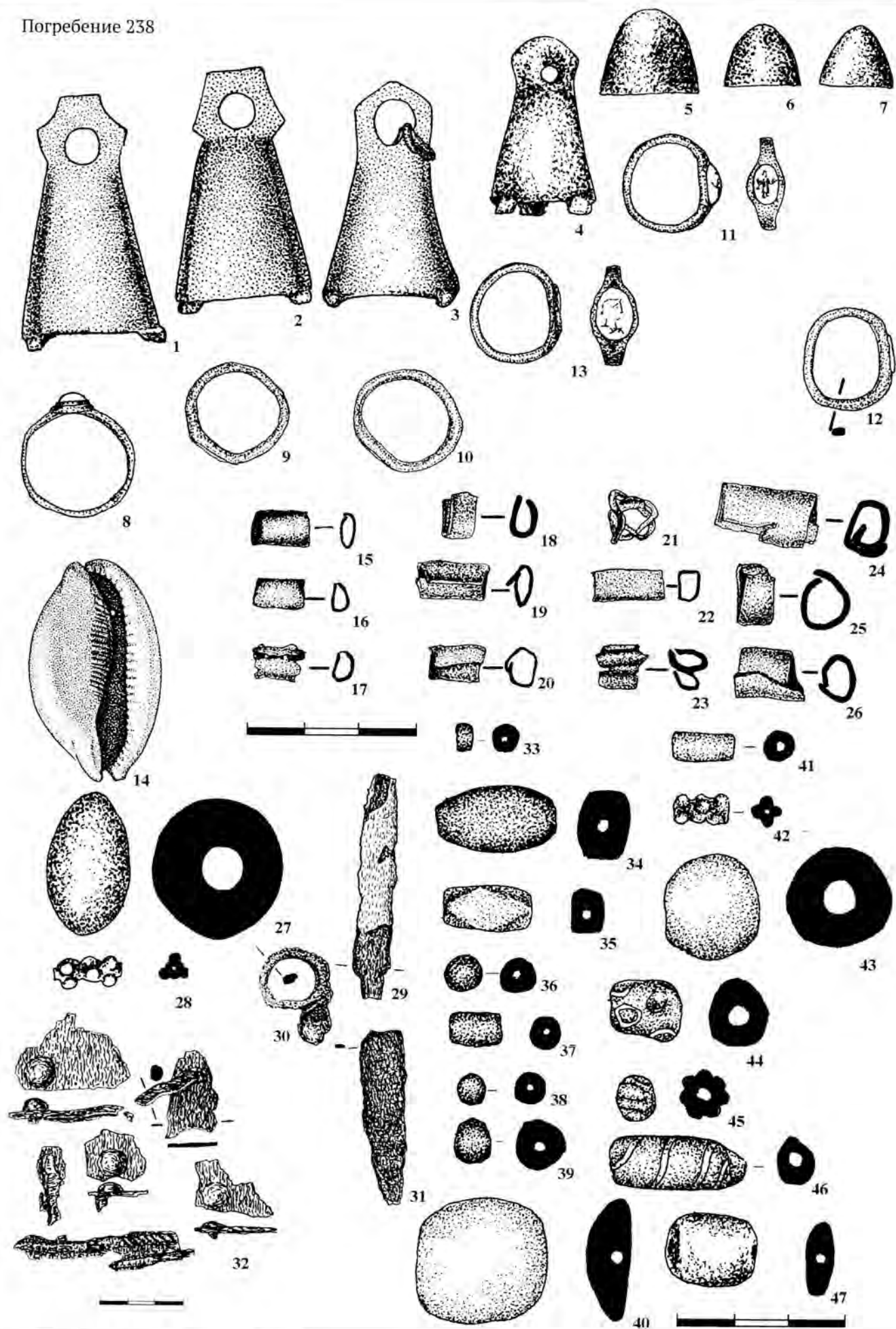
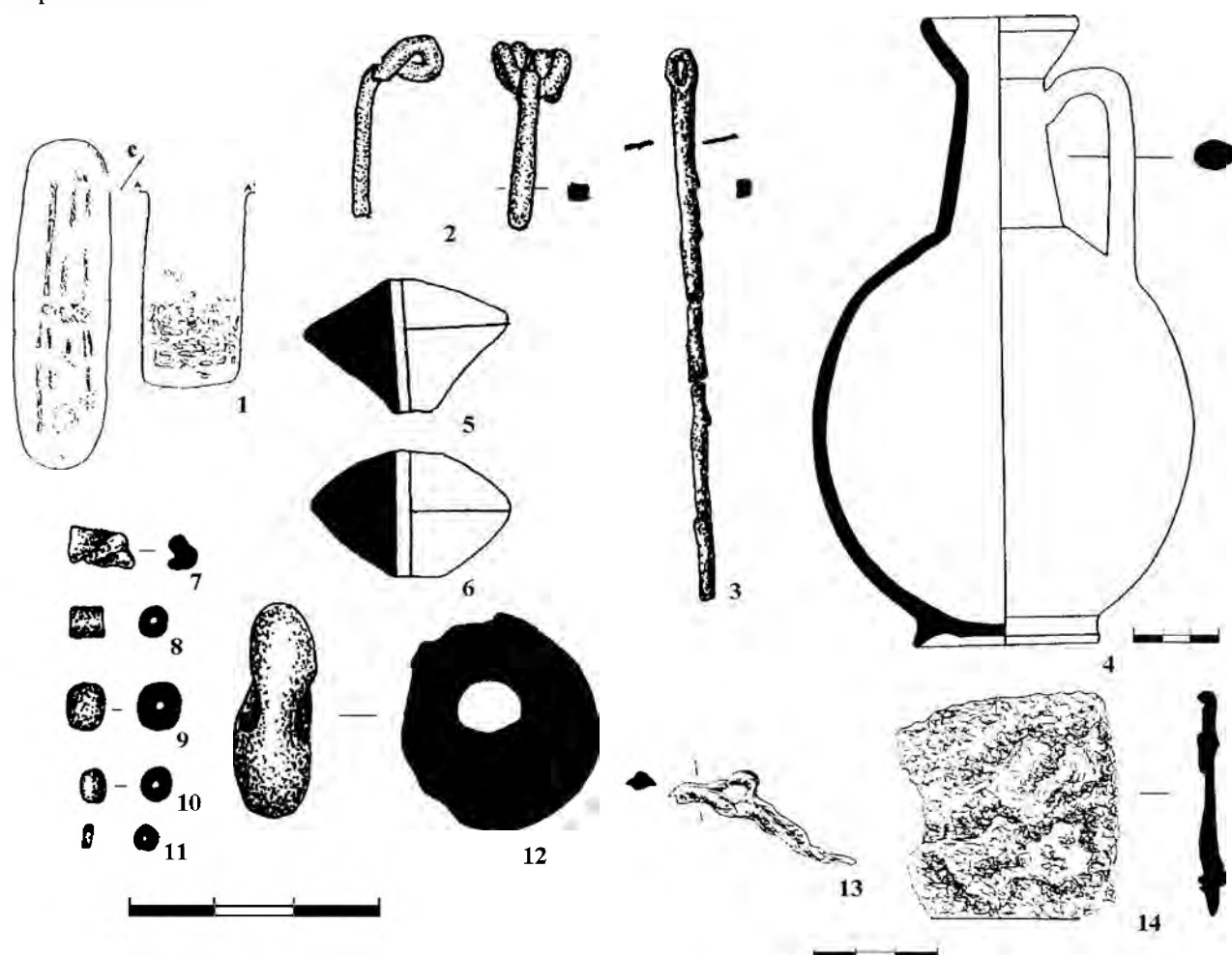

Погребение 240



Таблица 166. Погребения 239, 240

1, 15 – планы погребений; 2, 3, 16 – бронза, 4–6 – глина, 7, 9 – стекло; 8, 10, 11 – гагат; 12 – мел; 13, 14, 17–19 – железо

Погребение 241

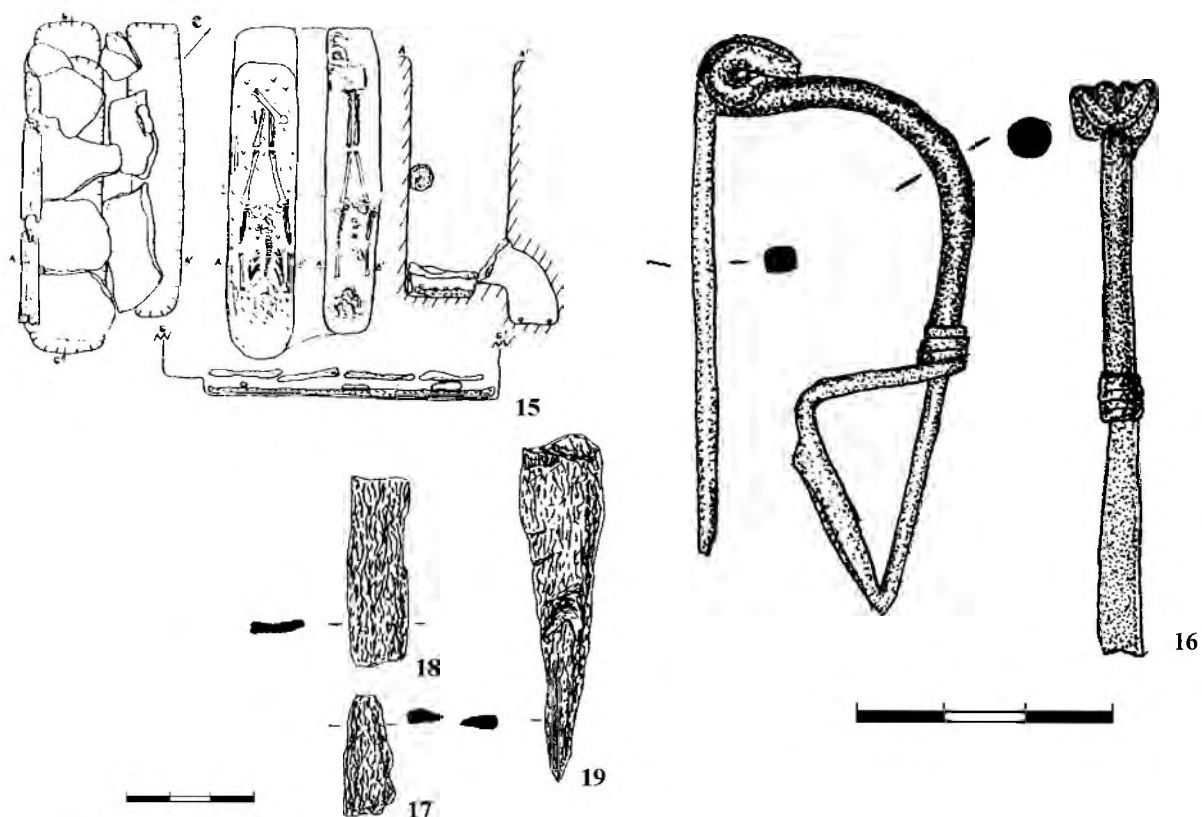

Таблица 167 Погребение 241

1 – план погребения; 2, 3, 10 – глина, 4, 5, 7, 9, 11, 12, 15, 16 – бронза, 6 – стекло; 8, 17, 18 – серебро; 13, 14 – бронза, стекло

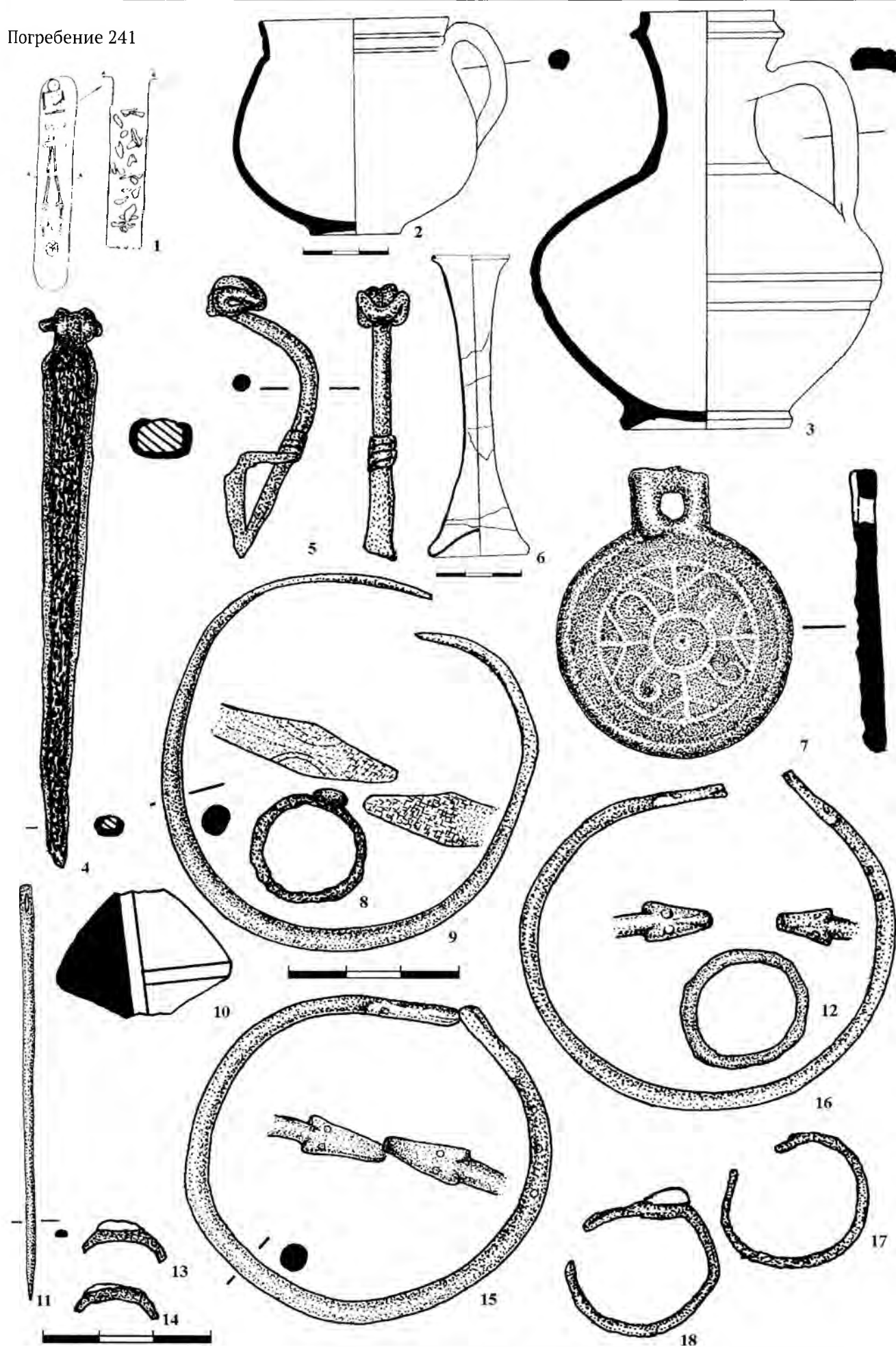

Таблица 169. Погребение 243

1 – план погребения; 2–4 – глина, 5–18 – бронза, 19–22 – янтарь, 23–25 – гагат; 26, 27 – фаянс;
28 – стекло; 29–36 – железо

Погребение 244

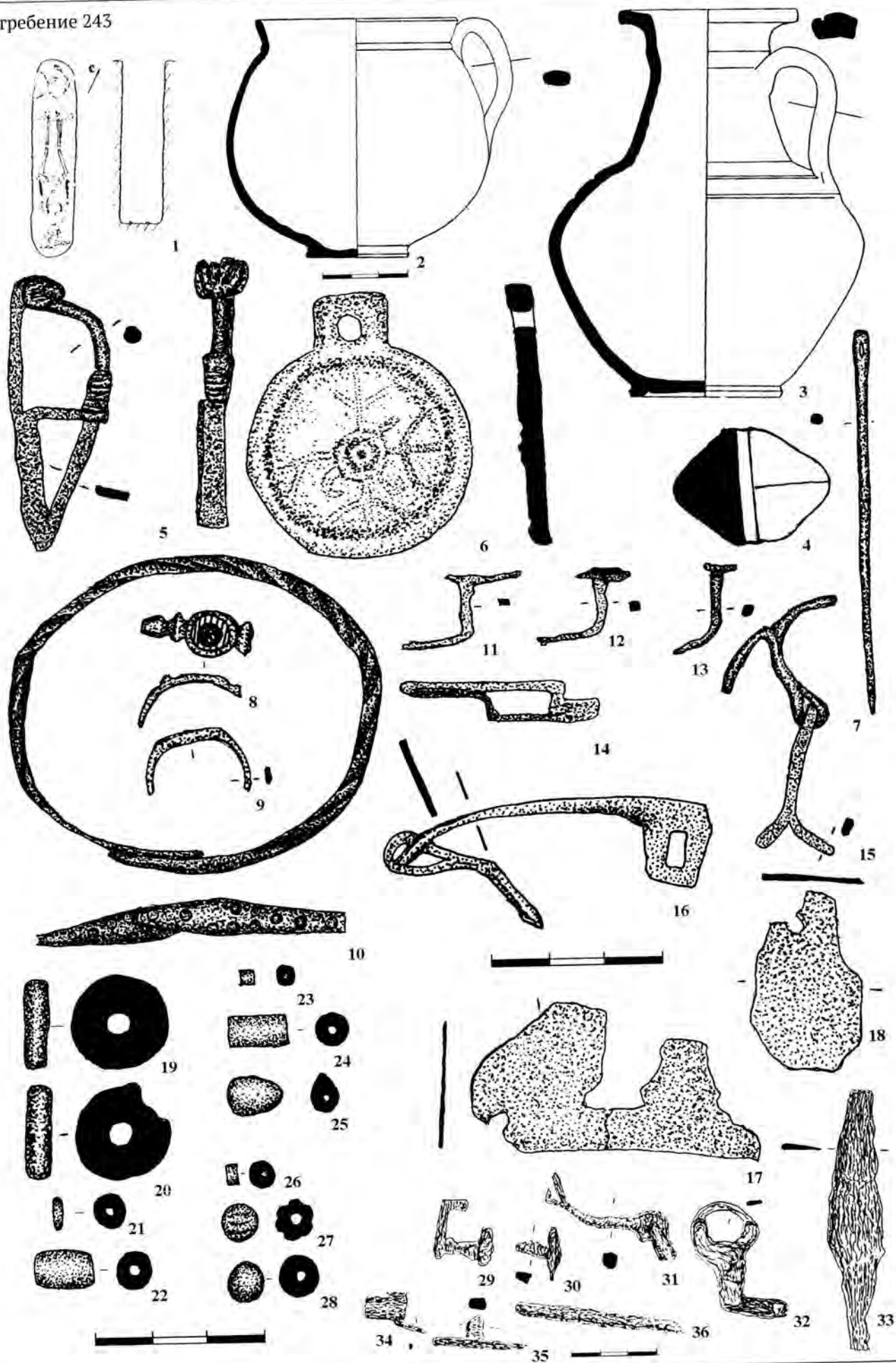
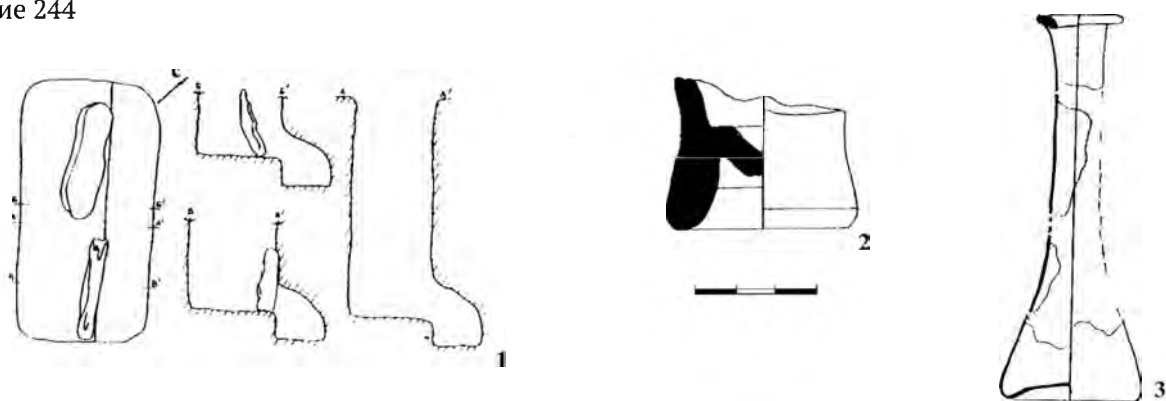

Погребение 245



Таблица 170. Погребения 244, 245

1, 4 – планы погребений; 2, 5–7, 12 – глина, 3 – стекло; 8, 10, 11, 14, 15 – бронза, 9 – раковина, 13 – сердолик



Погребение 246

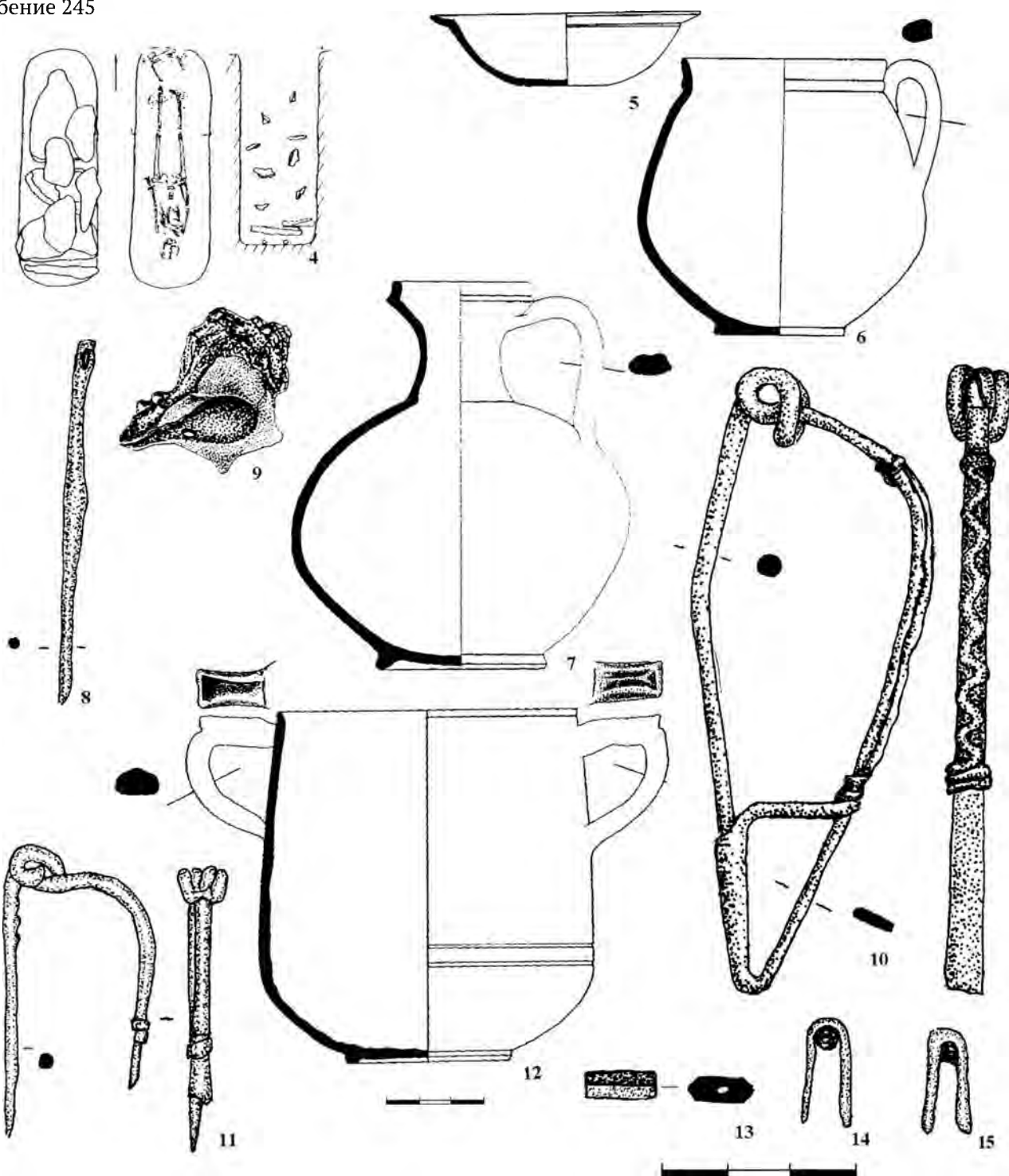
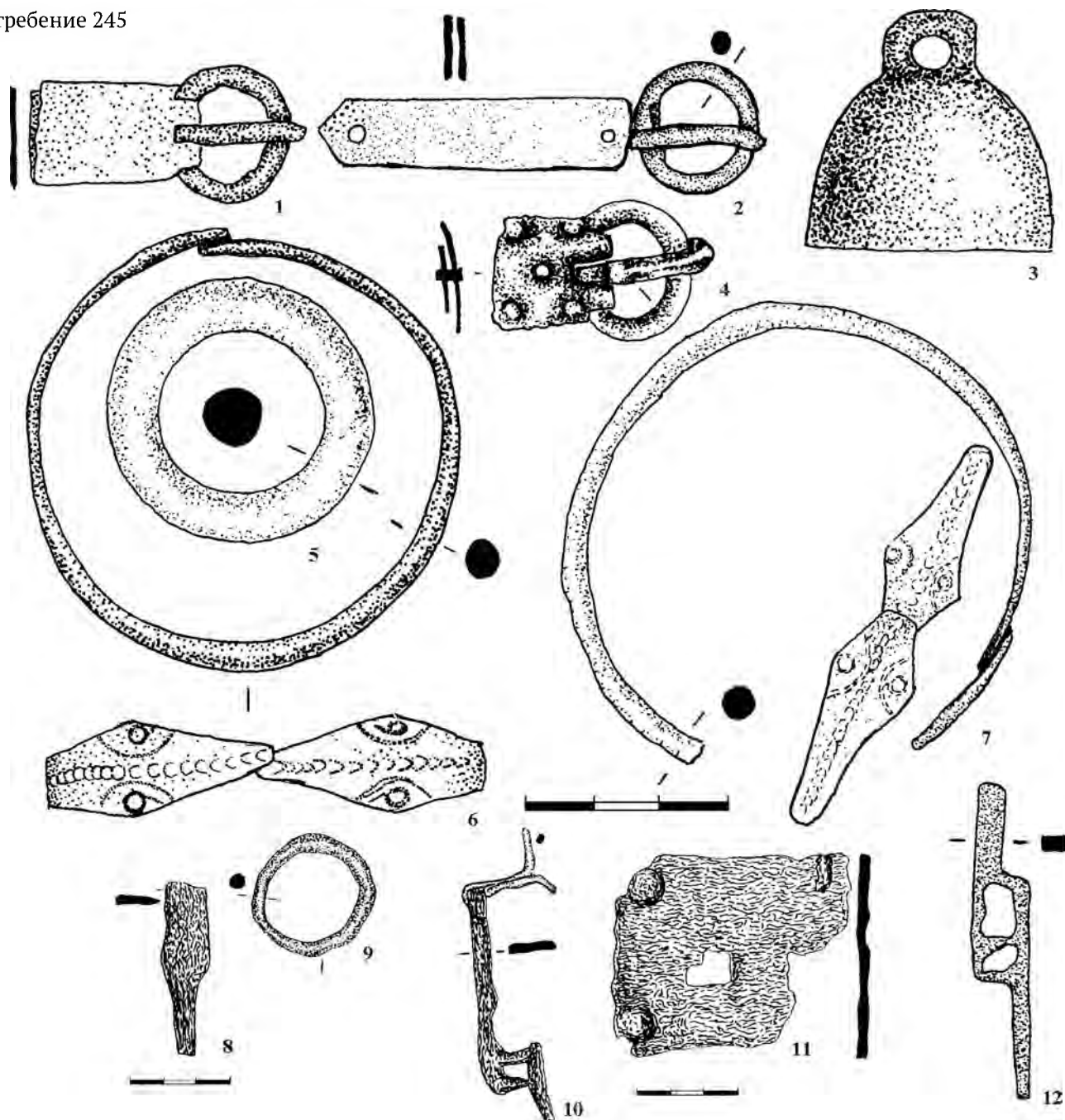
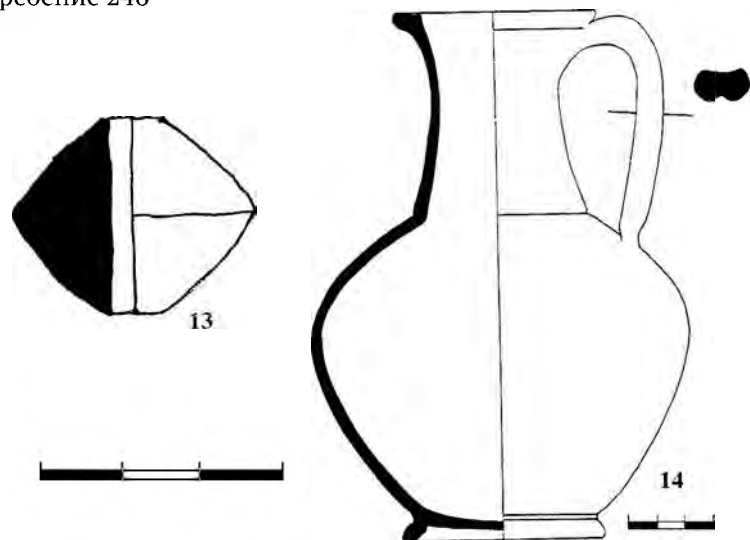

Погребение 247



Таблица 171. Погребения 245–247

1–7, 9, 12, 16, 18 – бронза, 8, 10, 11, 15, 17 – железо; 13, 14 – глина

Погребение 249

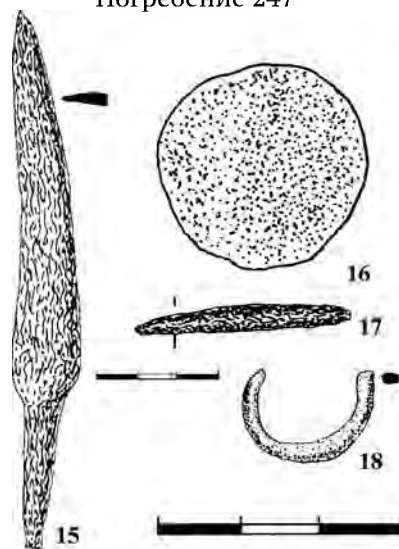
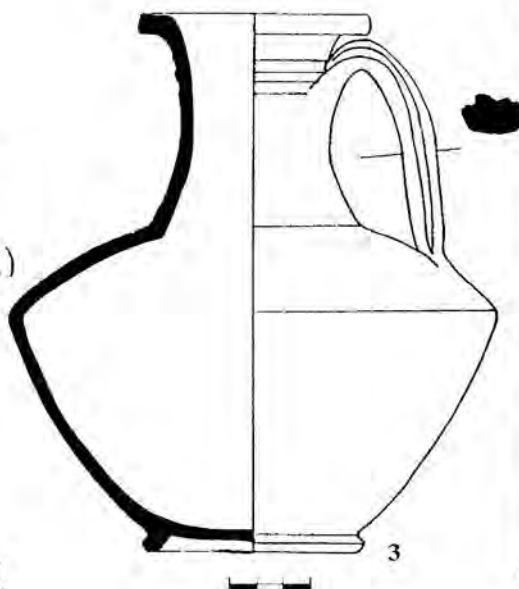
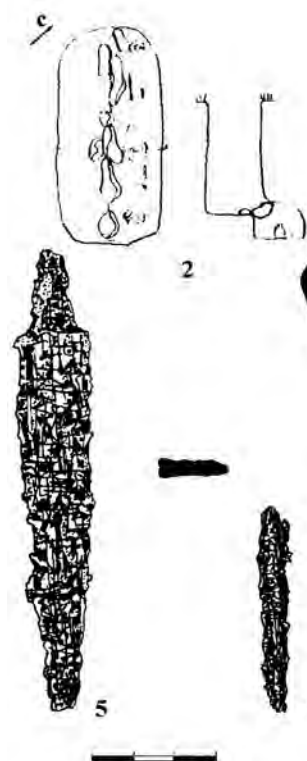

Погребение 248

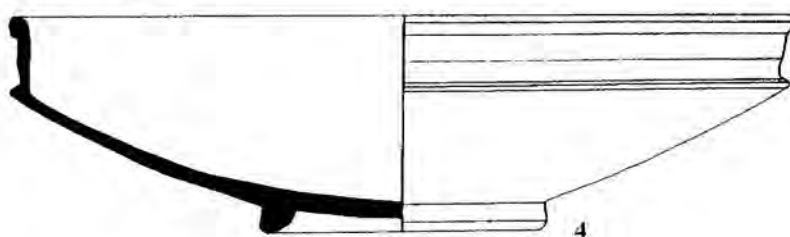
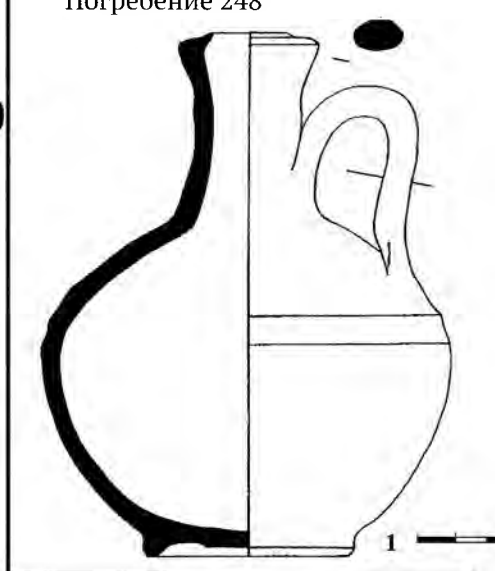

Погребение 250



Таблица 172. Погребения 248–250

1, 3, 4, 7, 13 – глина, 2, 11 – план погребения; 5, 6, 12 – железо; 8, 9, 14 – бронза, 10 – мел, бронза

Погребение 251

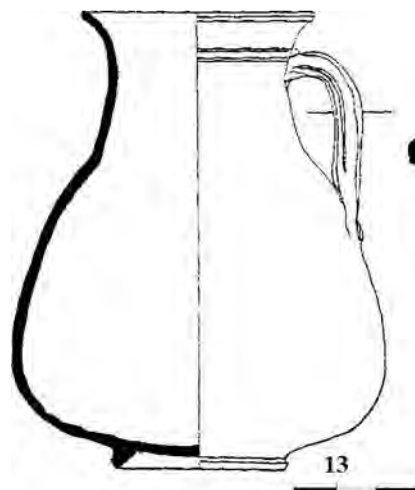
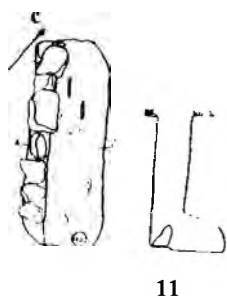
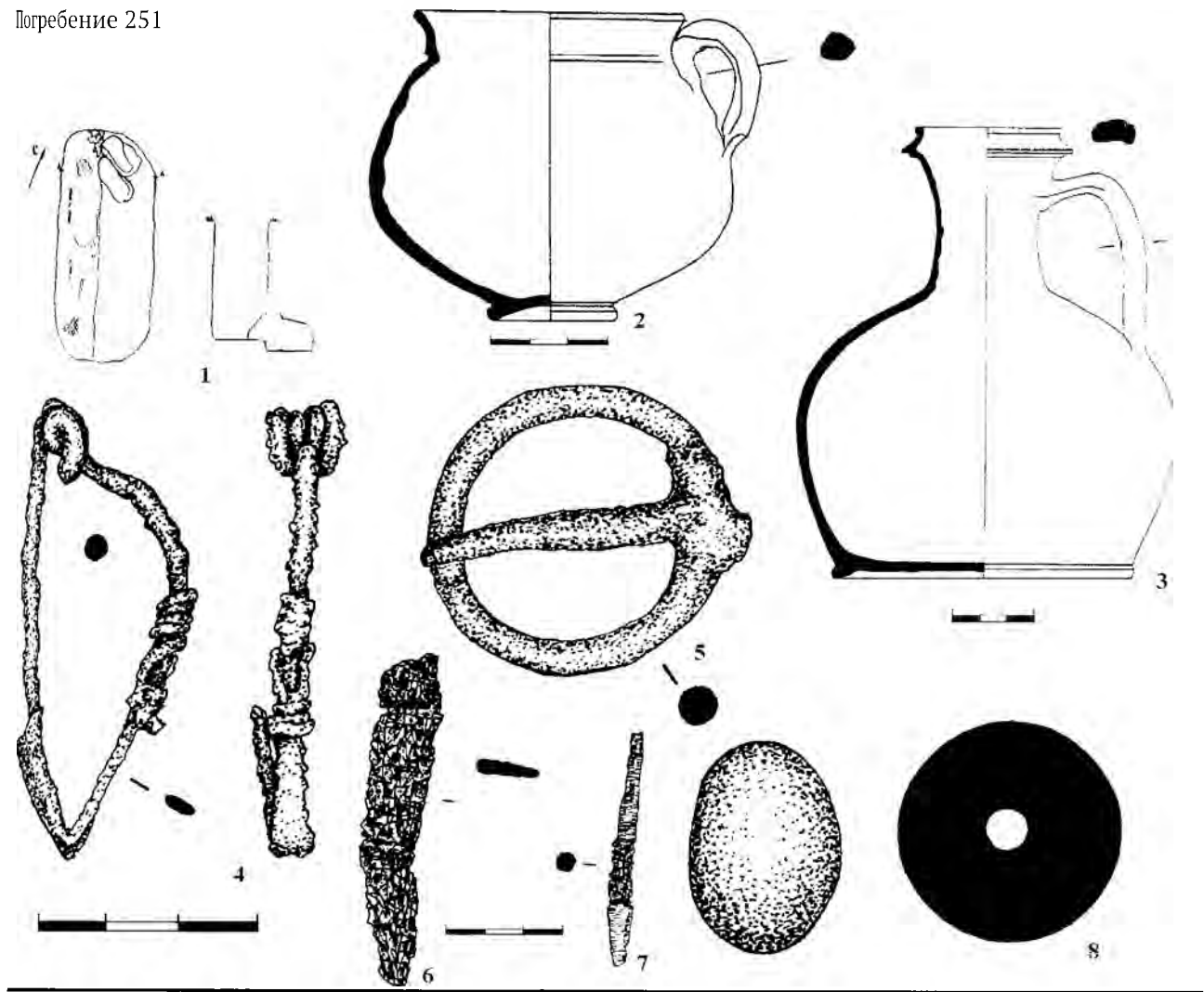

Погребение 252



Таблица 173. Погребения 251, 252

1, 9 – планы погребений; 2, 3, 10 – глина, 4, 11, 12 – бронза, 5 – бронза, железо; 6, 7, 13 – железо; 8 – халцедон

Погребение 253

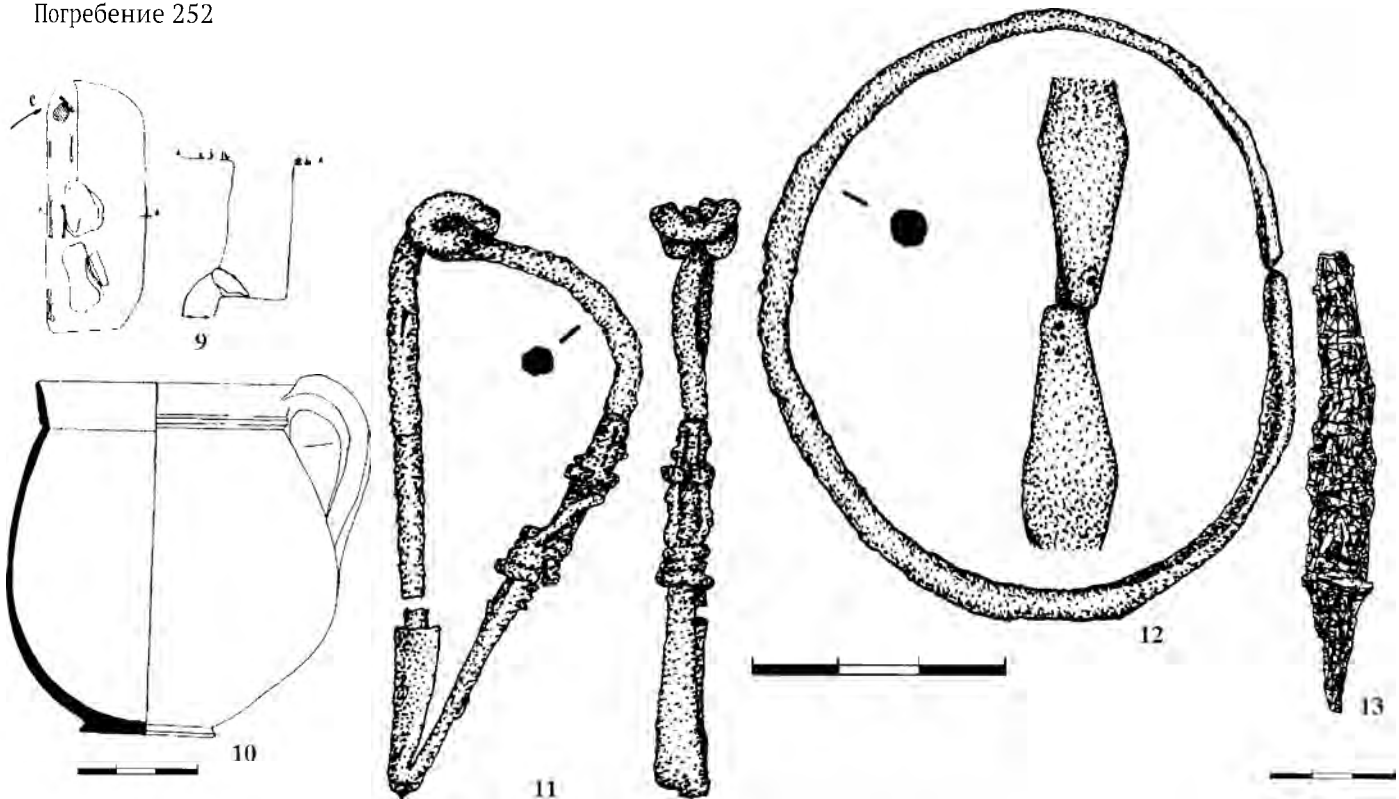

Таблица 174. Погребение 253

1 – план погребения; 2, 3, 9 – глина, 4–8, 10–17 – бронза

Погребение 253

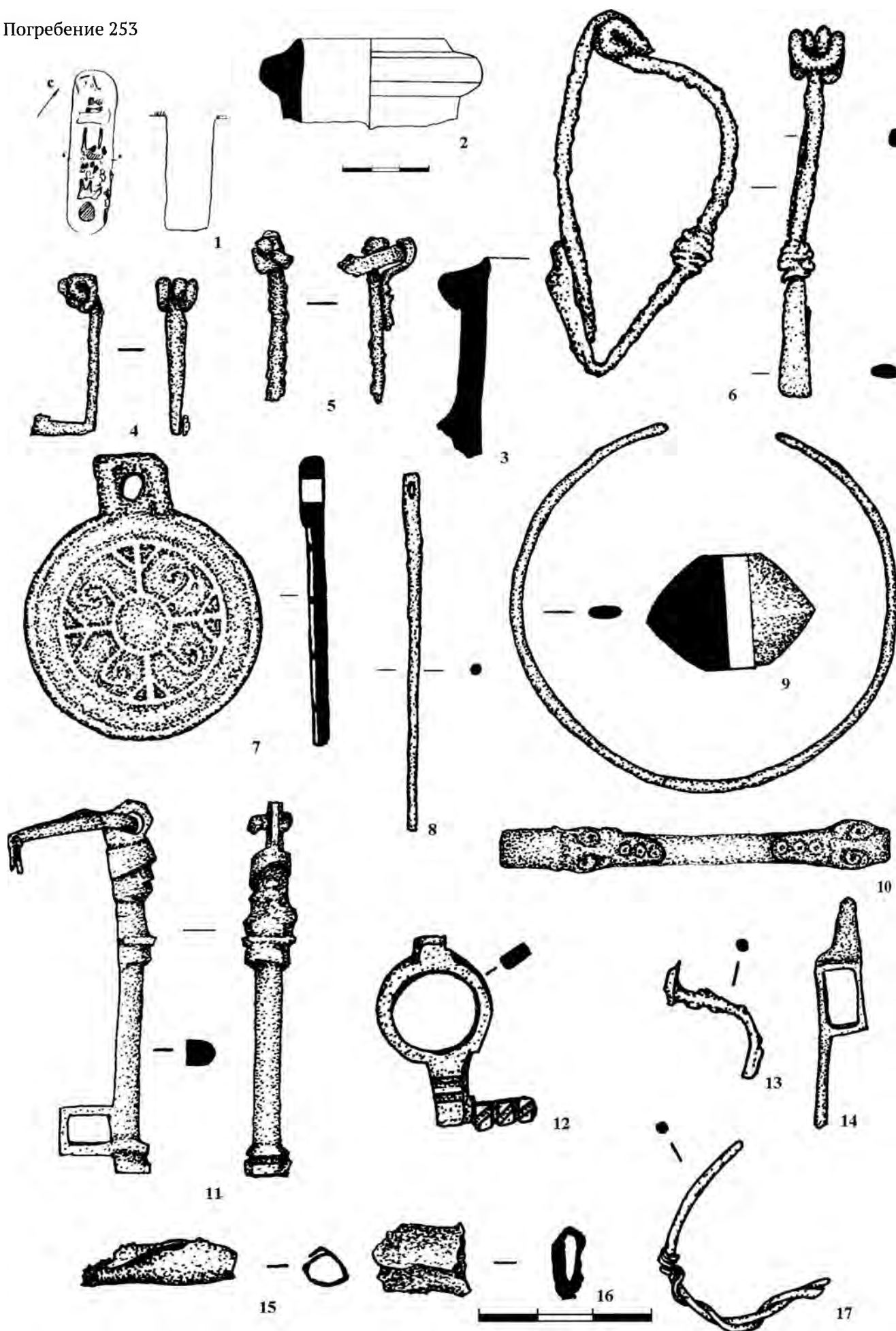
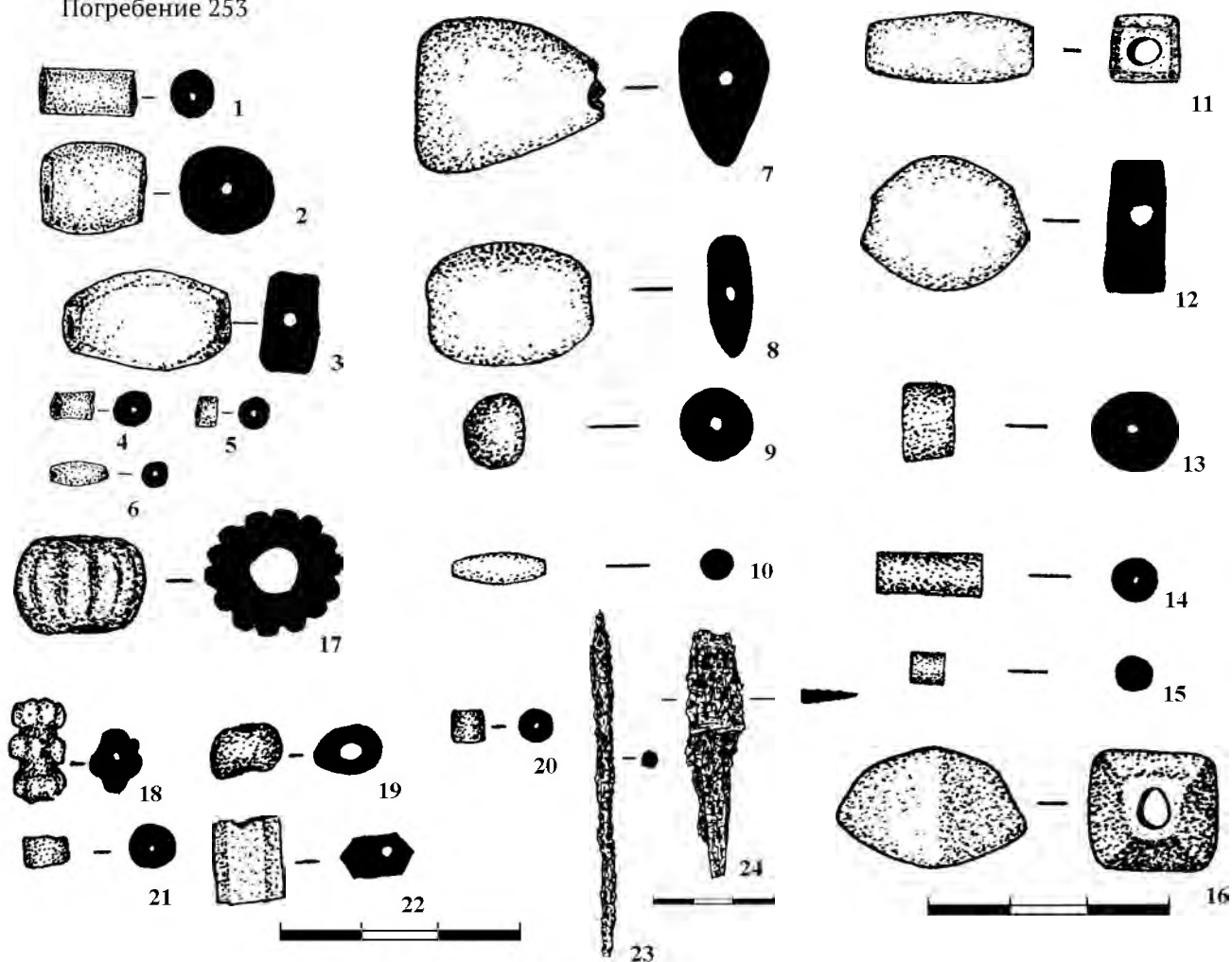

Погребение 254



Таблица 175. Погребения 253, 254

1-6; 11-16 – гагат; 7-9 – янтарь, 10, 18 – стекло; 17, 20, 21 – фаянс; 19, 22 – сердолик; 23, 24, 29 – железо; 25 – план погребения; 26, 27 – глина, 28 – бронза

Погребение 255

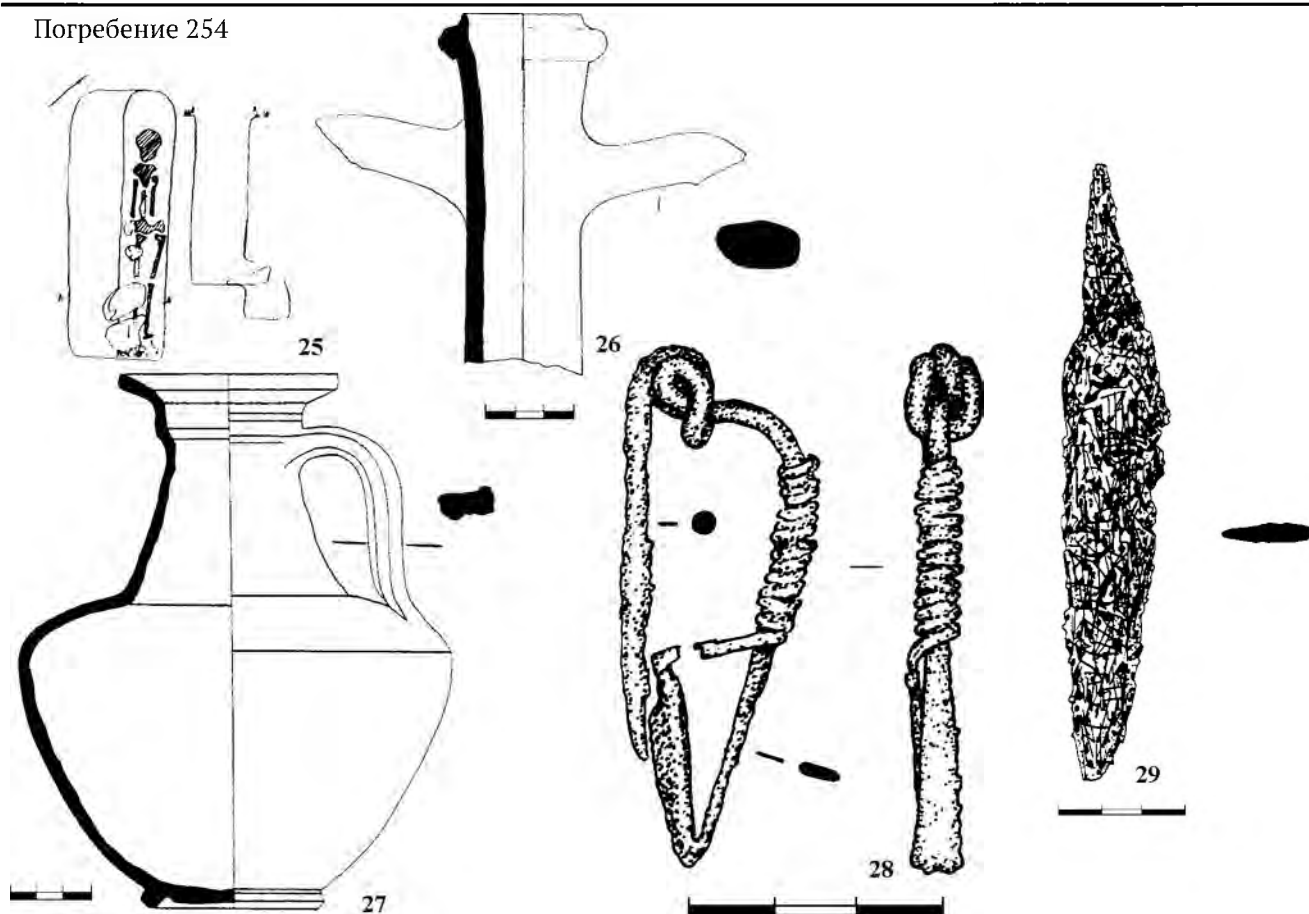
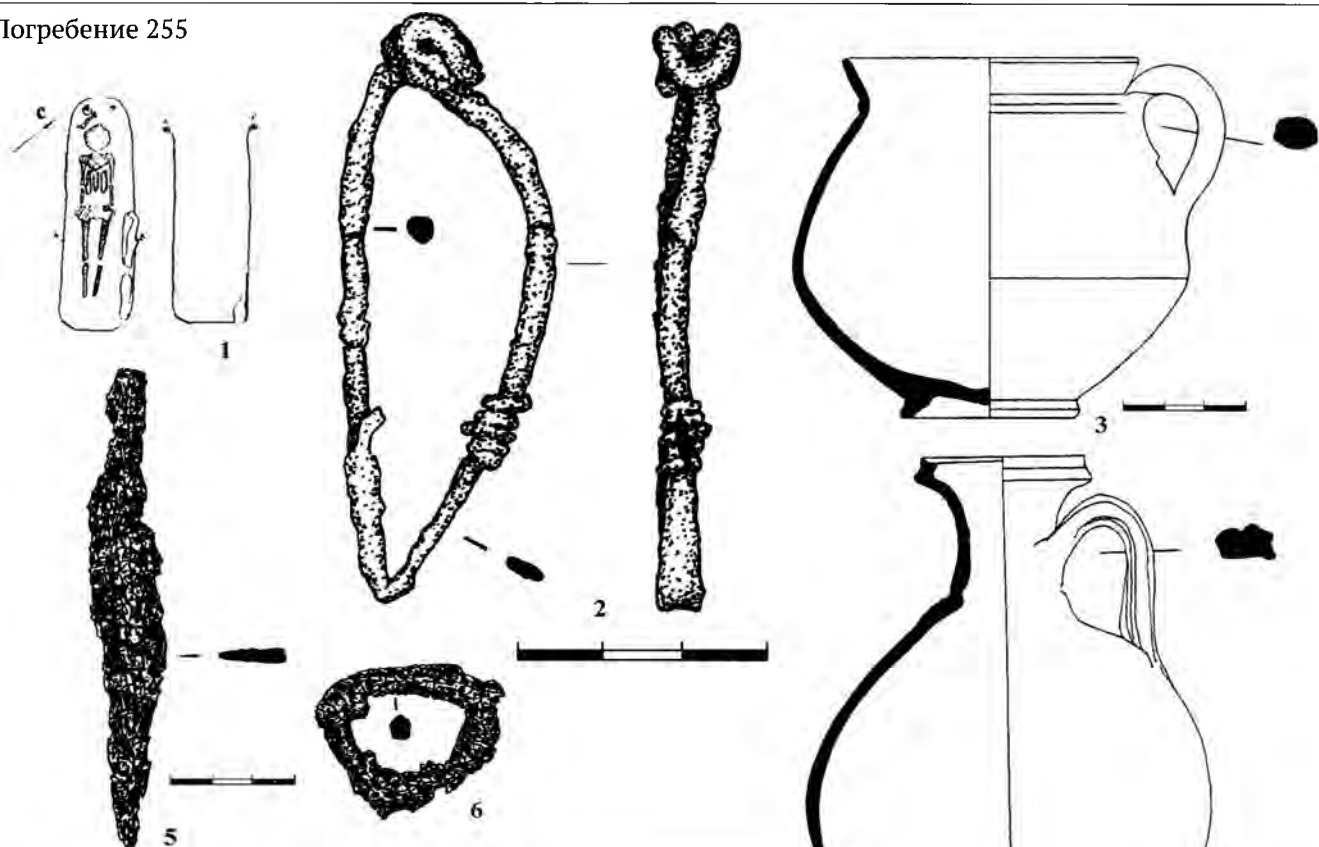

Погребение 256



Таблица 176. Погребения 255, 256

1, 7 – планы погребений; 2, 9, 10, 13–19 – бронза, 3, 4, 8, 20 – глина, 5, 6, 11, 12 – железо; 21–23 – стекло

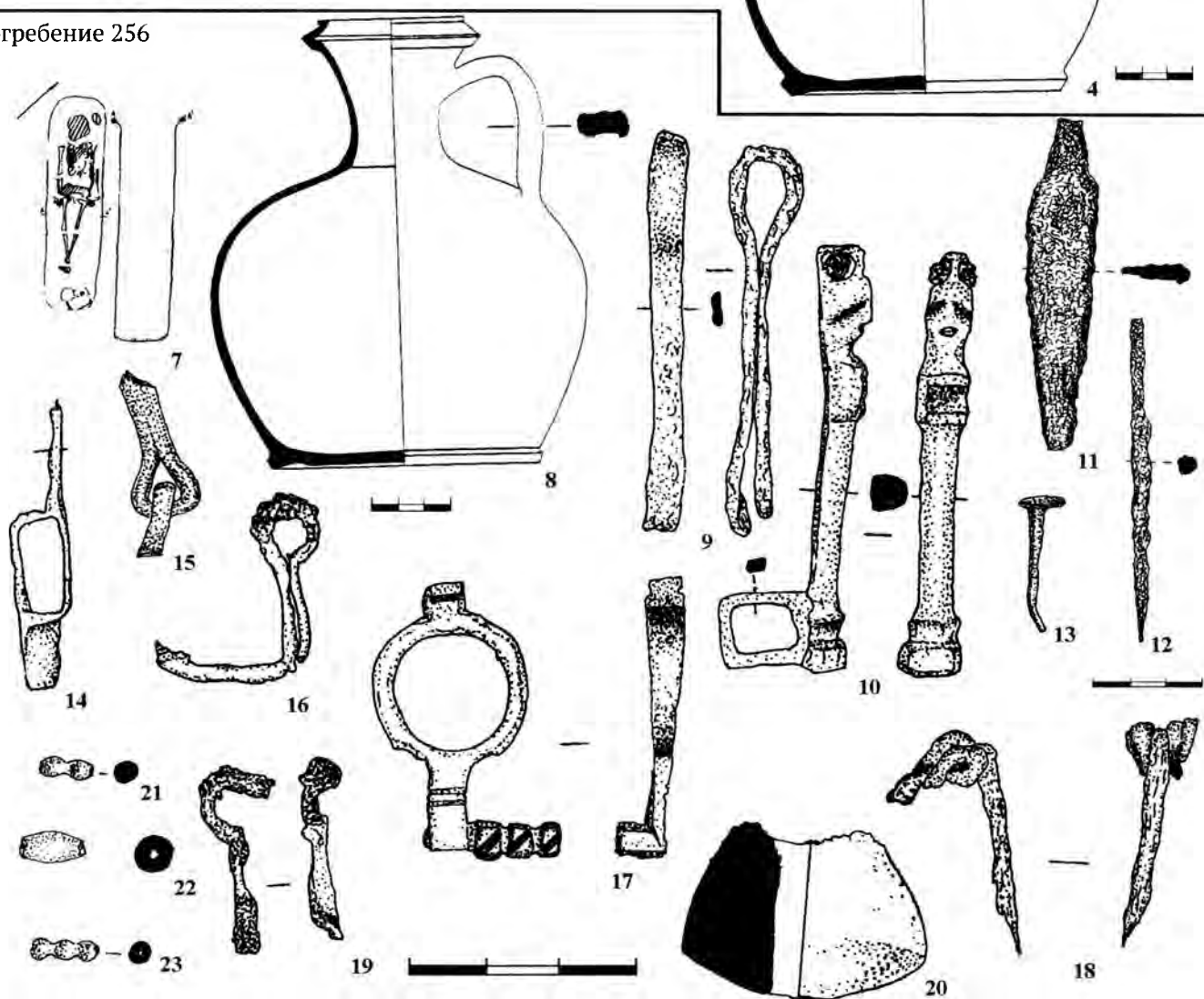

Таблица 177 Погребение 257

1 - план погребения; 2-5 - глина, 6, 12, 16, 18, 21, 22 - бронза, 7, 8, 10, 11, 17, 19, 20 - серебро; 9, 13-15 - стекло

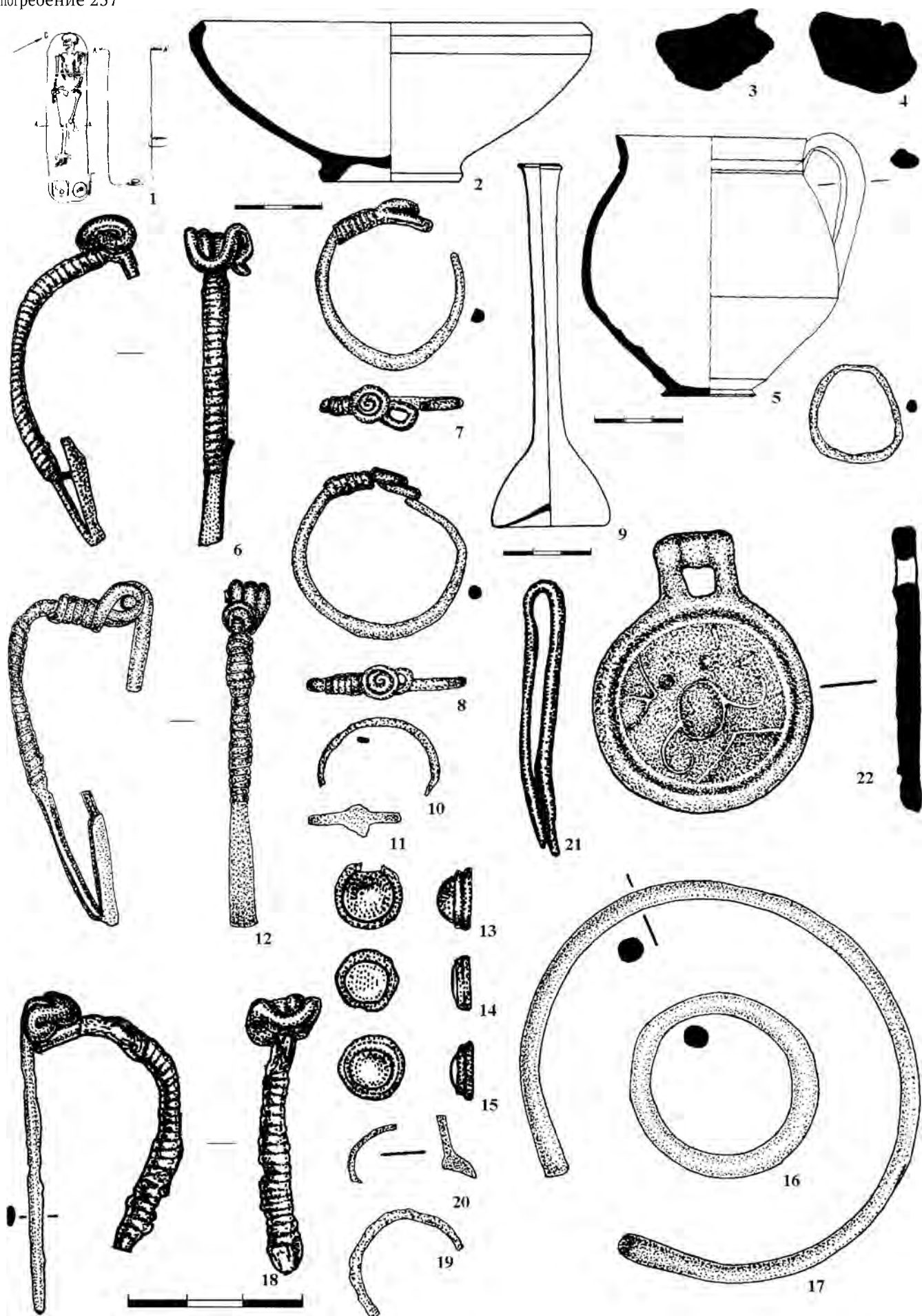

Таблица 178. Погребение 257

1-4, 9 - бронза, 5-8, 10-12 - железо; 13-17, 20-26, 28, 29, 40-46 - стекло; 18, 27 - гагат; 19 - сердолик; 30-39 янтарь

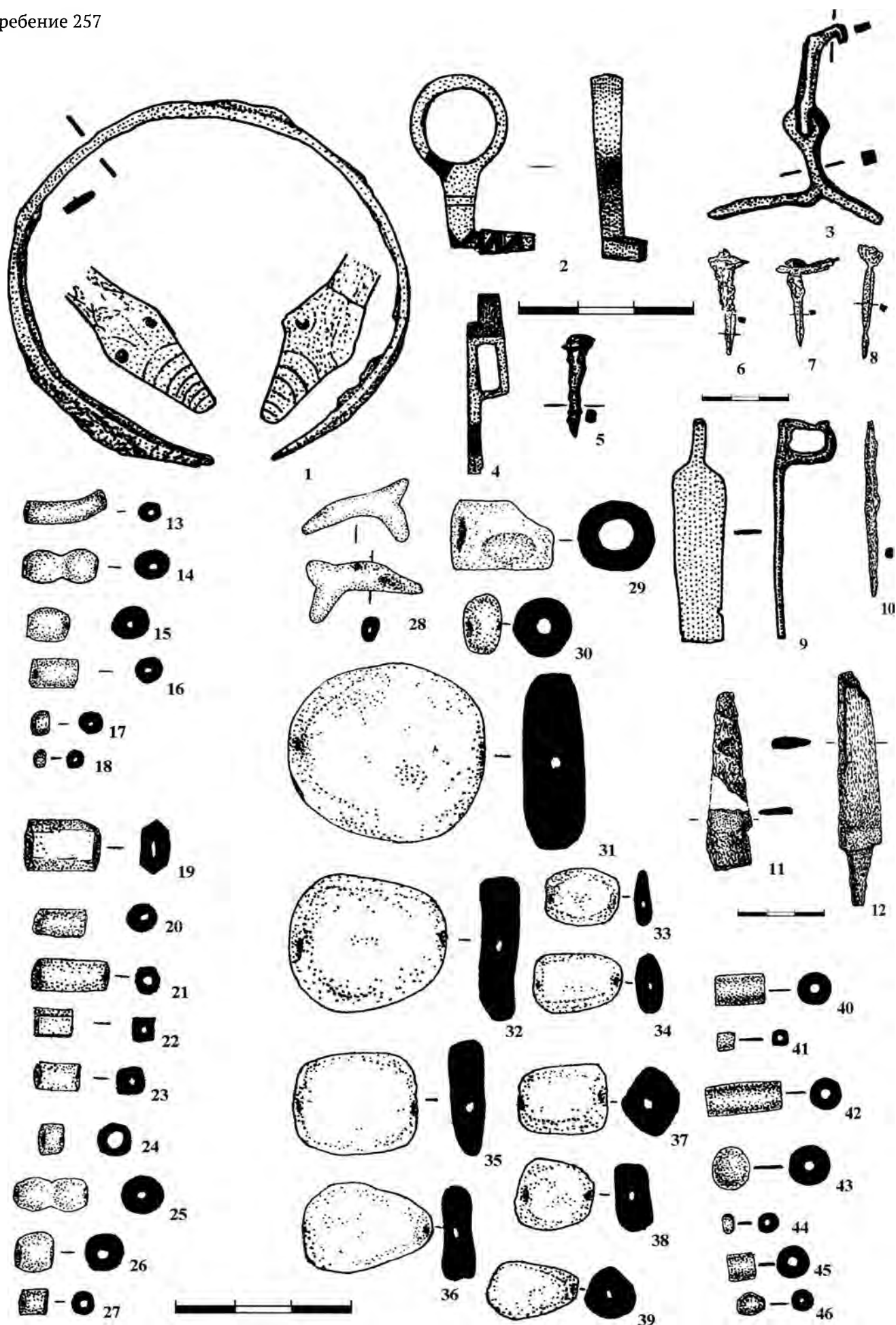

Таблица 179. Погребение 258

1 – план погребения; 2 – стекло; 3 – глина, 4 – железо; 5–9 – бронза, 10 – халцедон

Погребение 259

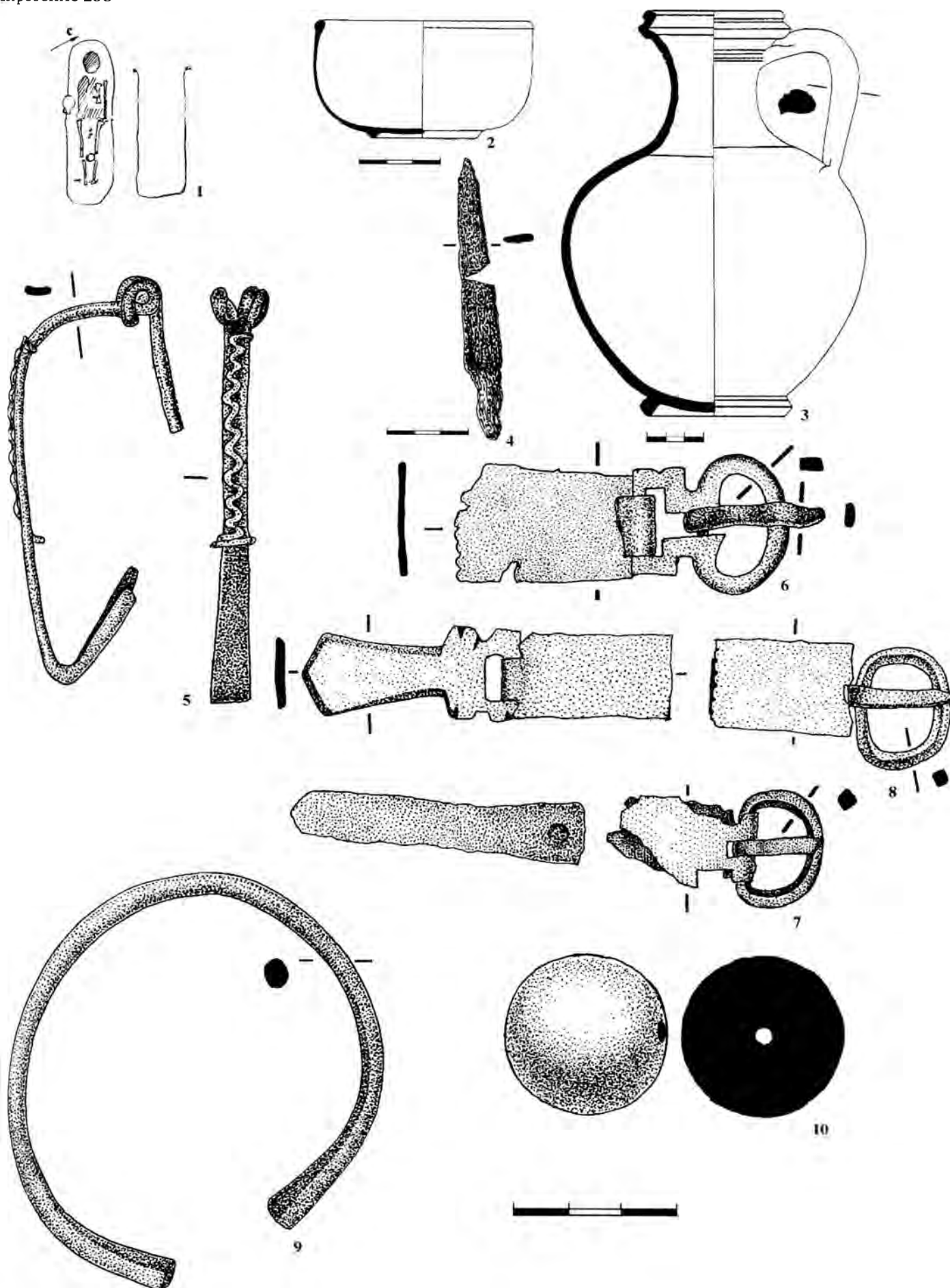

Таблица 180. Погребение 259

1 – план погребения, 2, 3, 6–8, 11, 12 – бронза, 4, 5 – глина, 9, 10 – железо

Погребение 260

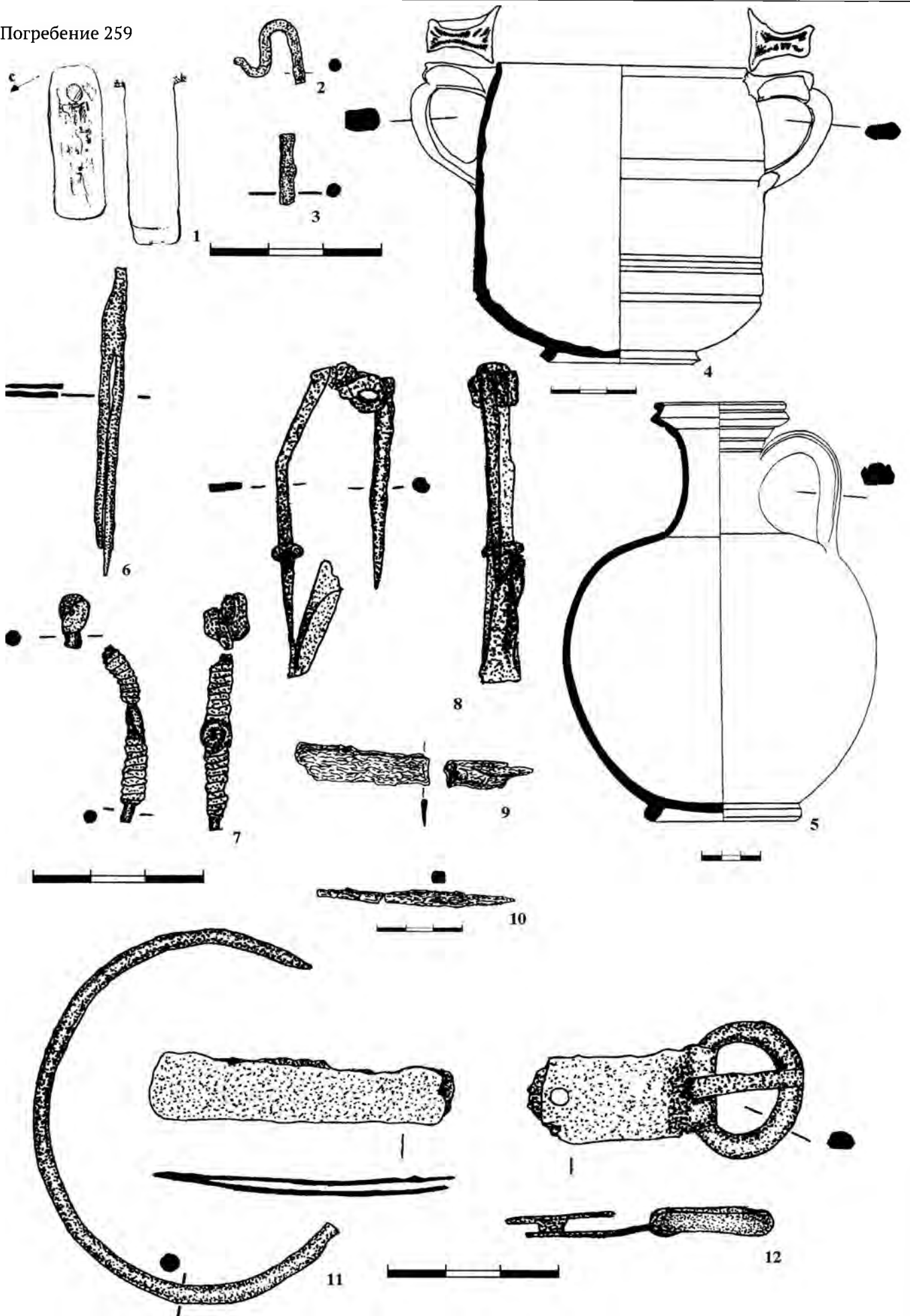
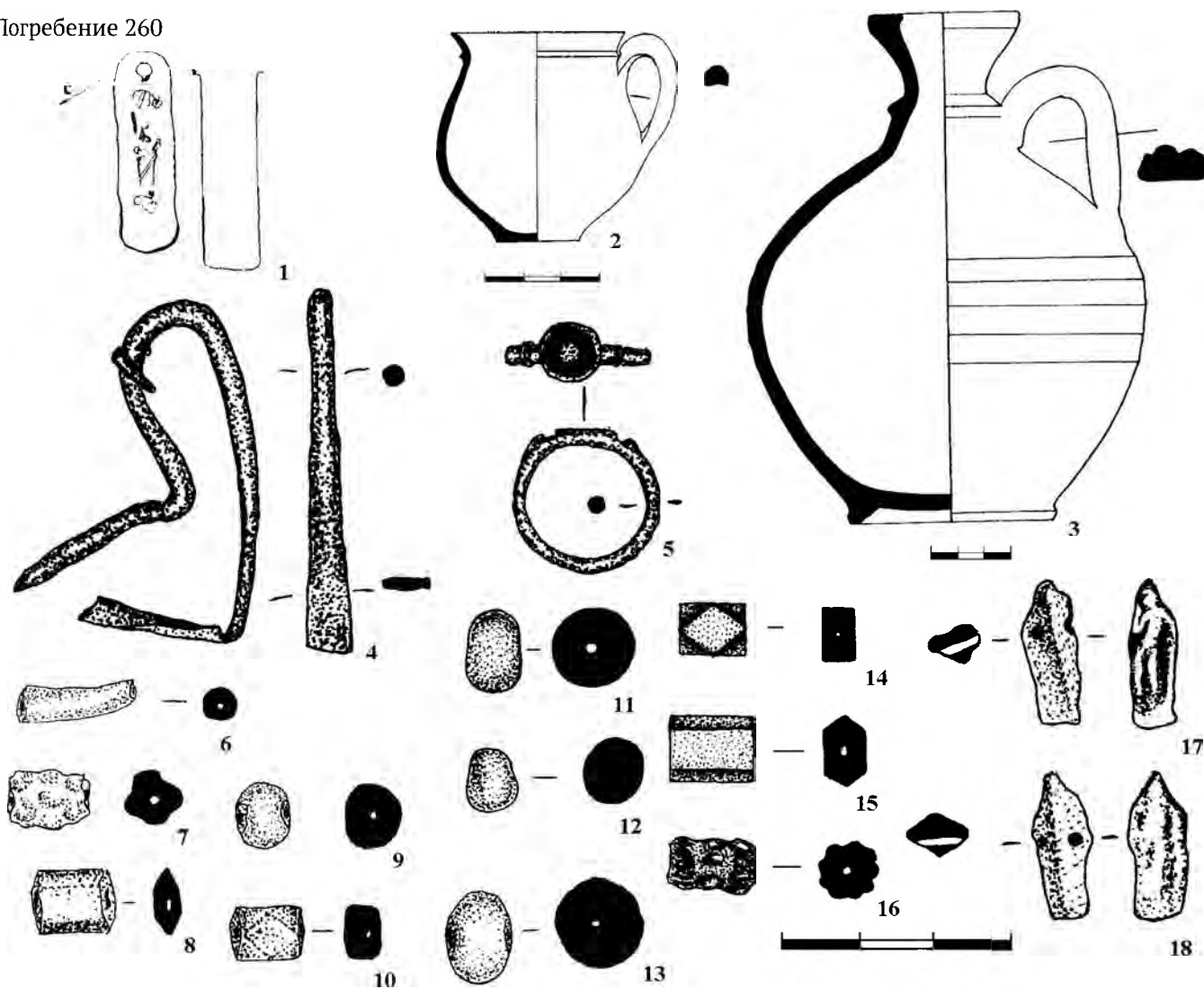

Погребение 262



Таблица 181. Погребения 260, 262

1 – план погребения; 2, 3, 19, 20 – глина, 4 – бронза, 5, 21 – бронза, стекло; 6–8, 15, 16, 22, 23 – стекло; 9–14 – сердолик; 17, 18 – фаянс

Погребение 261

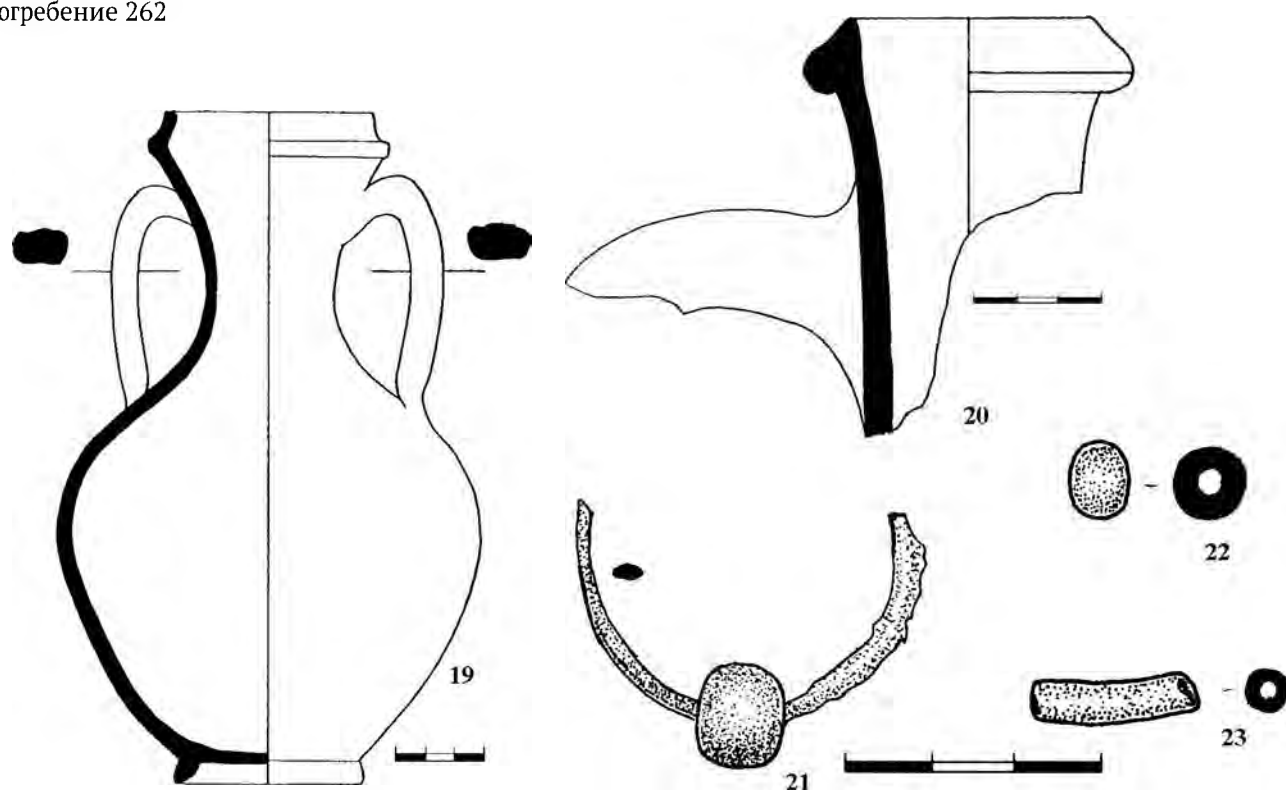

Таблица 182. Погребение 261

1 – план погребения; 2, 3 – стекло; 4, 6 – глина, 5 – железо; 7–11, 14–18 – бронза, 12, 13 – фаянс

Погребение 263

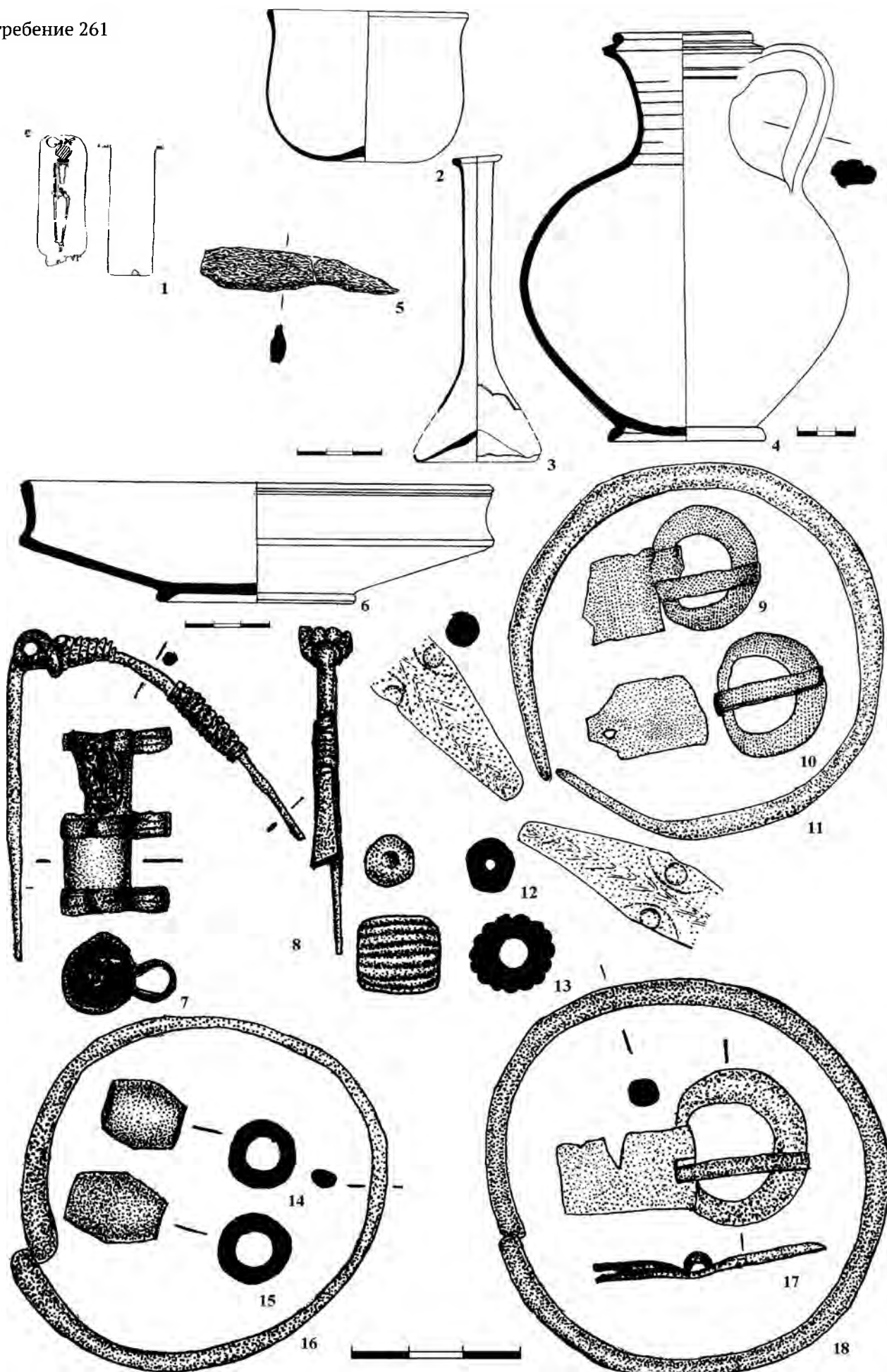
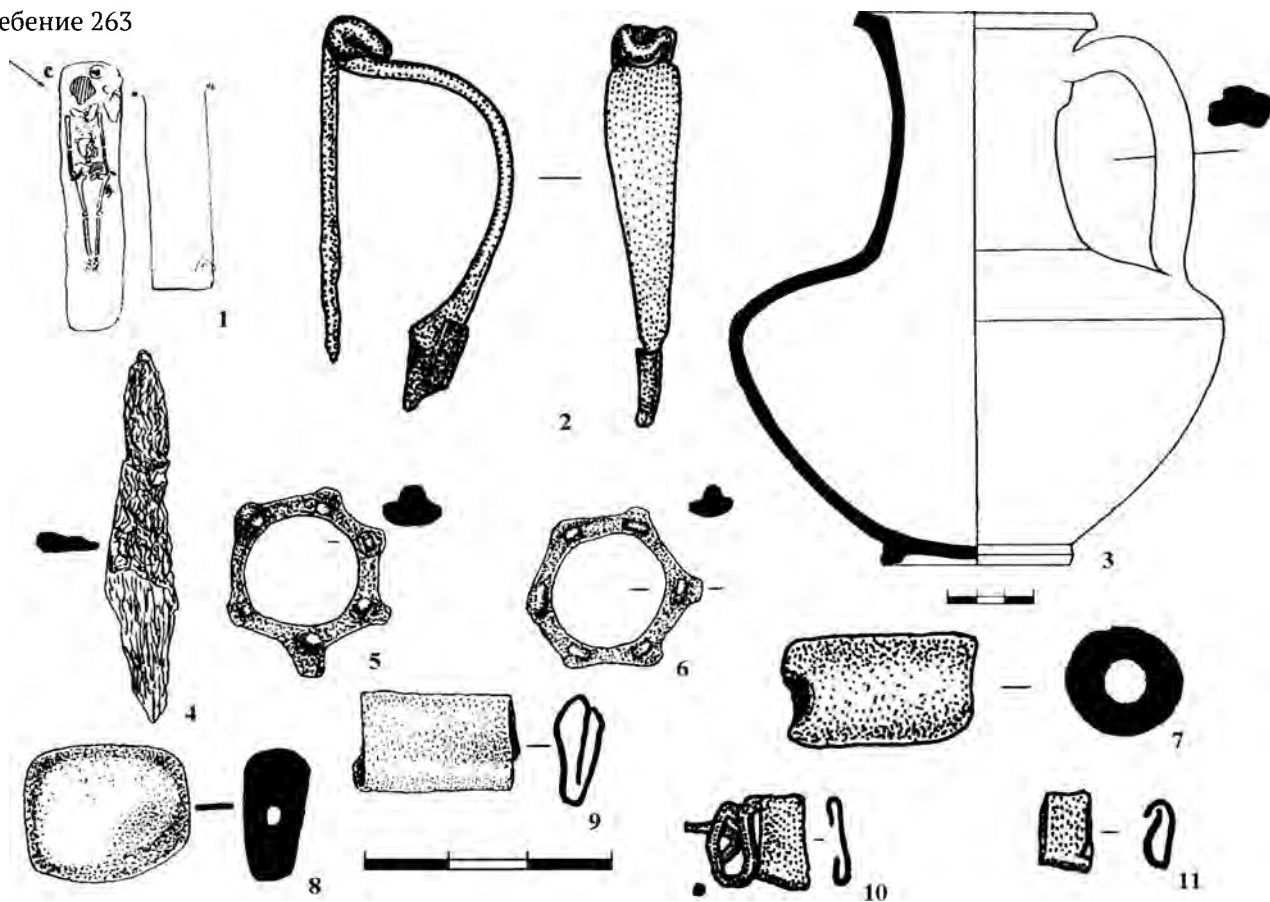

Погребение 264



Таблица 183. Погребения 263, 264

1, 12 – планы погребений; 2, 5, 6, 9–11, 13, 17, 18 – бронза, 3, 15, 16 – глина, 4, 19–21 – железо; 7 – мел; 8 – янтарь, 14 – стекло; 22–27 – сердолик

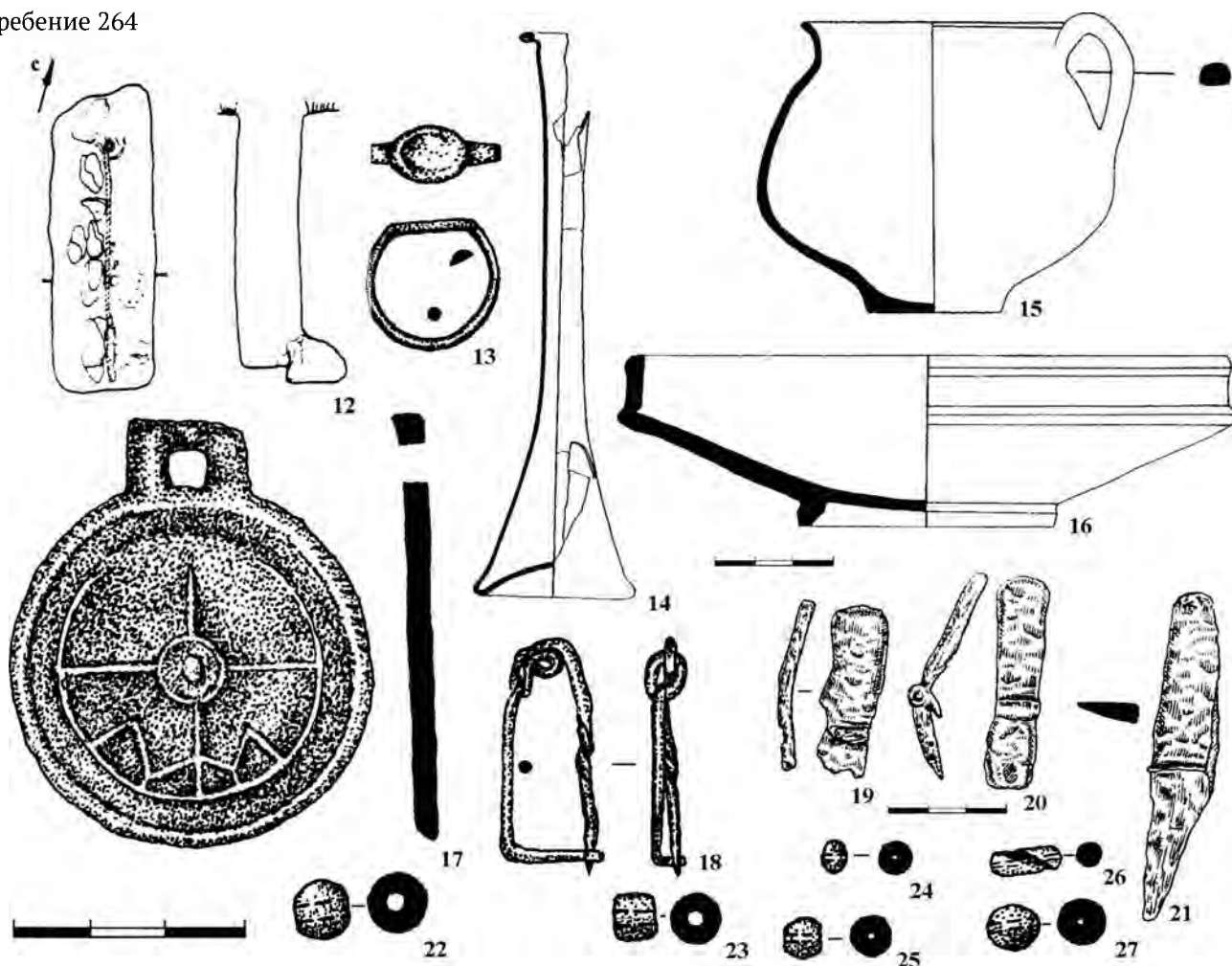

Таблица 184. Погребение 265

1 – план погребения; 2, 4–6, 9, 10 – бронза, 3, 8 – глина, 7, 22–27, 31–34 – стекло; 11–17 – железо; 18, 19 – халцедо
20, 21 – сердолик; 28–30 – янтарь

Погребение 266

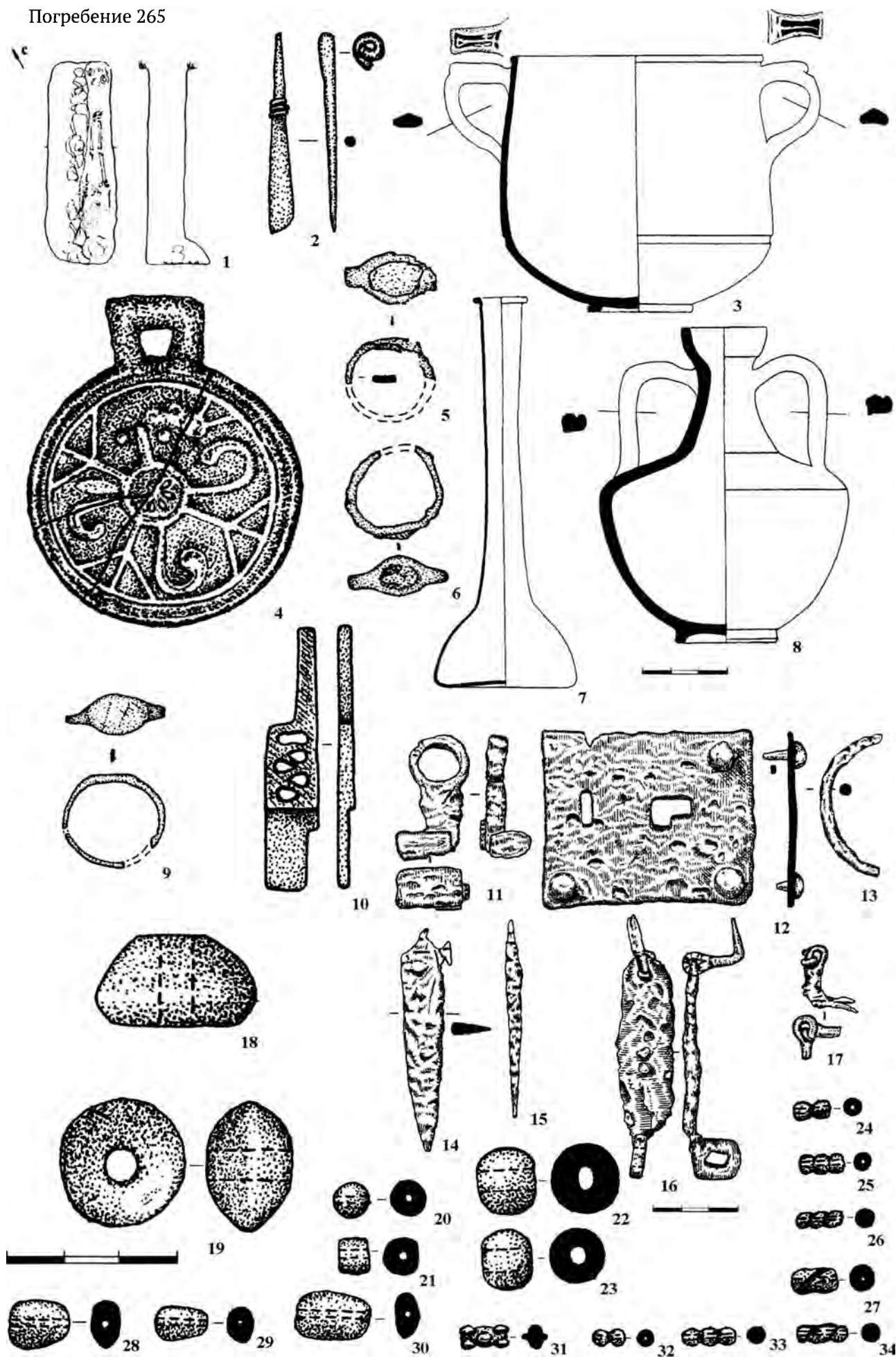
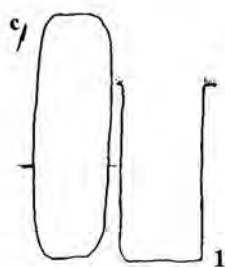

Погребение 268

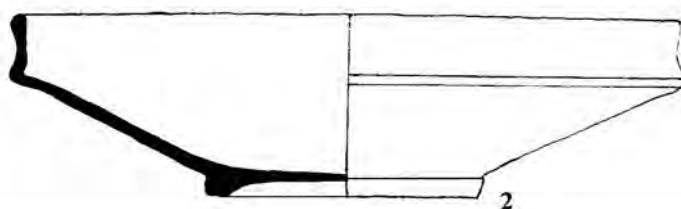

Погребение 267

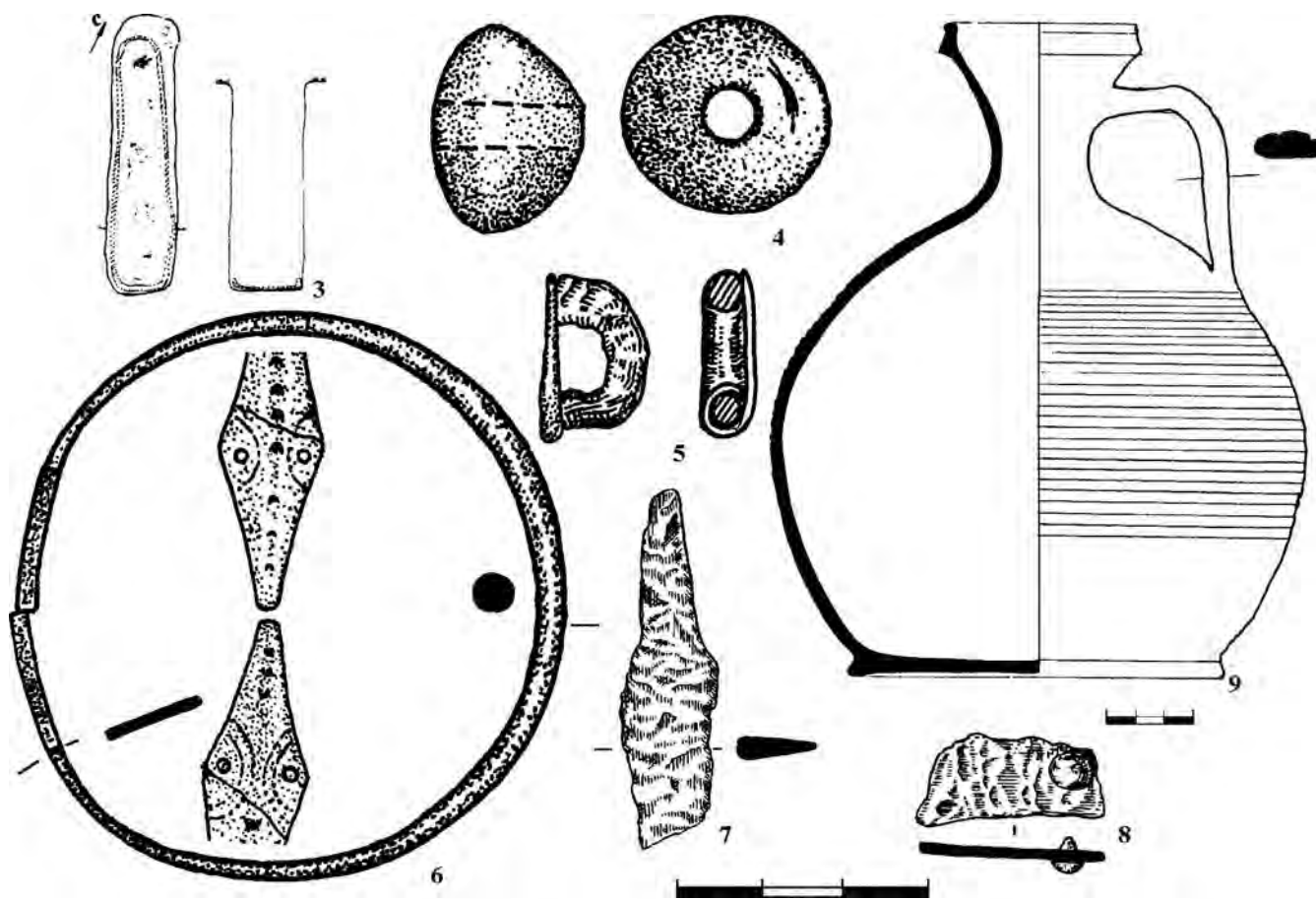

Погребение 271

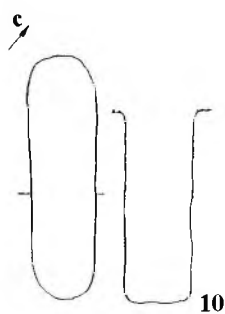

Погребение 272



Таблица 185. Погребения 266–268, 271, 272

1, 3, 10, 11 – планы погребений; 4 – халцедон; 5, 14 – бронза, 6 – бронза, железо; 7–8 – железо; 2, 9 – глина, 12, 13 – гагат

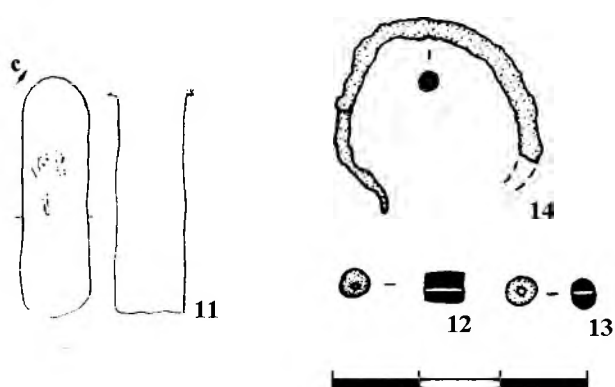

Таблица 186. Погребение 269

1 – план погребения; 2, 3, 9 – глина, 4–8 – бронза, 10–12 – железо; 13–17, 26–36 – стекло; 18–25 – агат

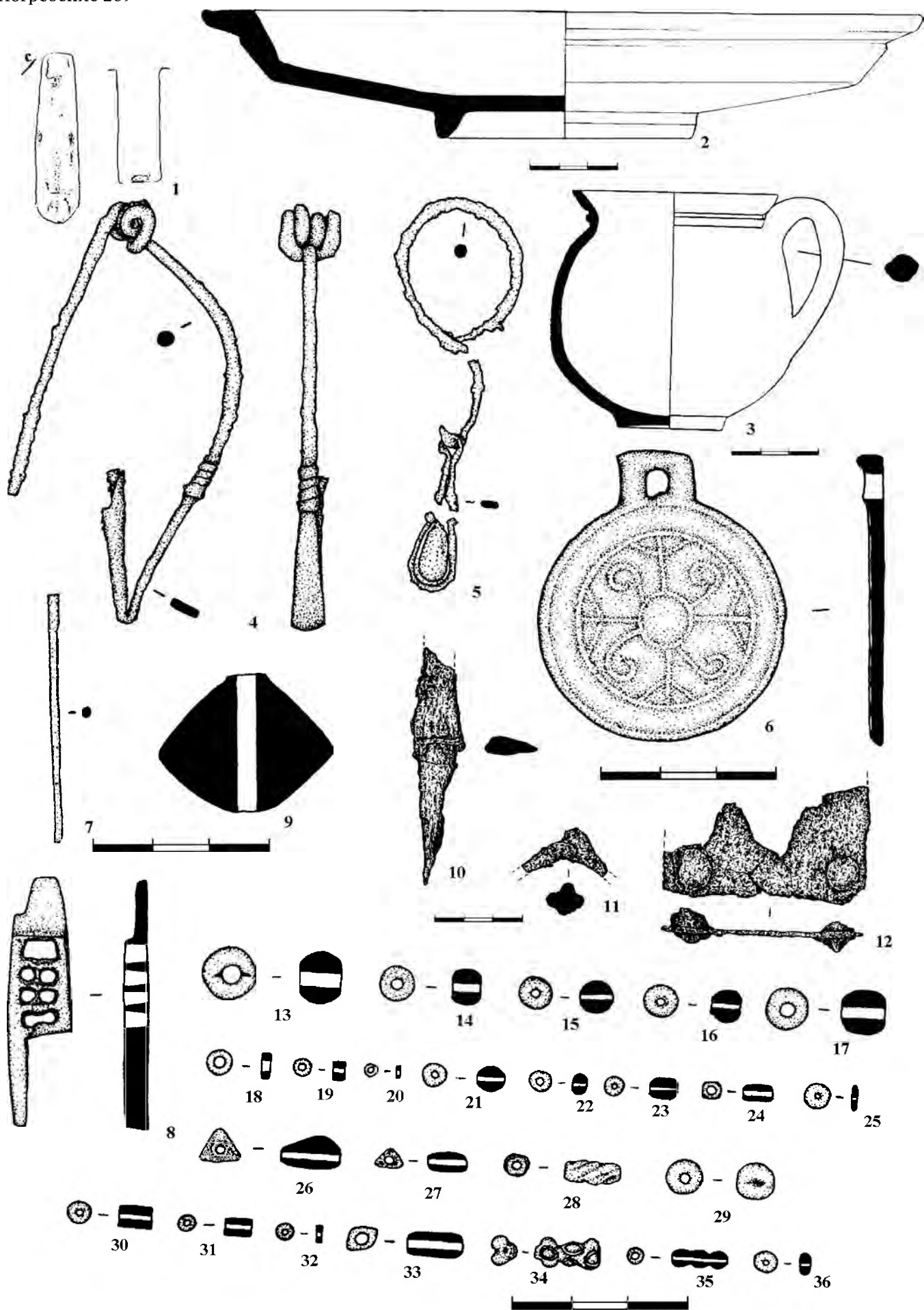

Таблица 187 Погребение 270

1 - план погребения; 2, 5-7, 9-11, 13-21 - бронза, 3 - глина, 4, 12 - железо; 8 - серебро

Погребение 273

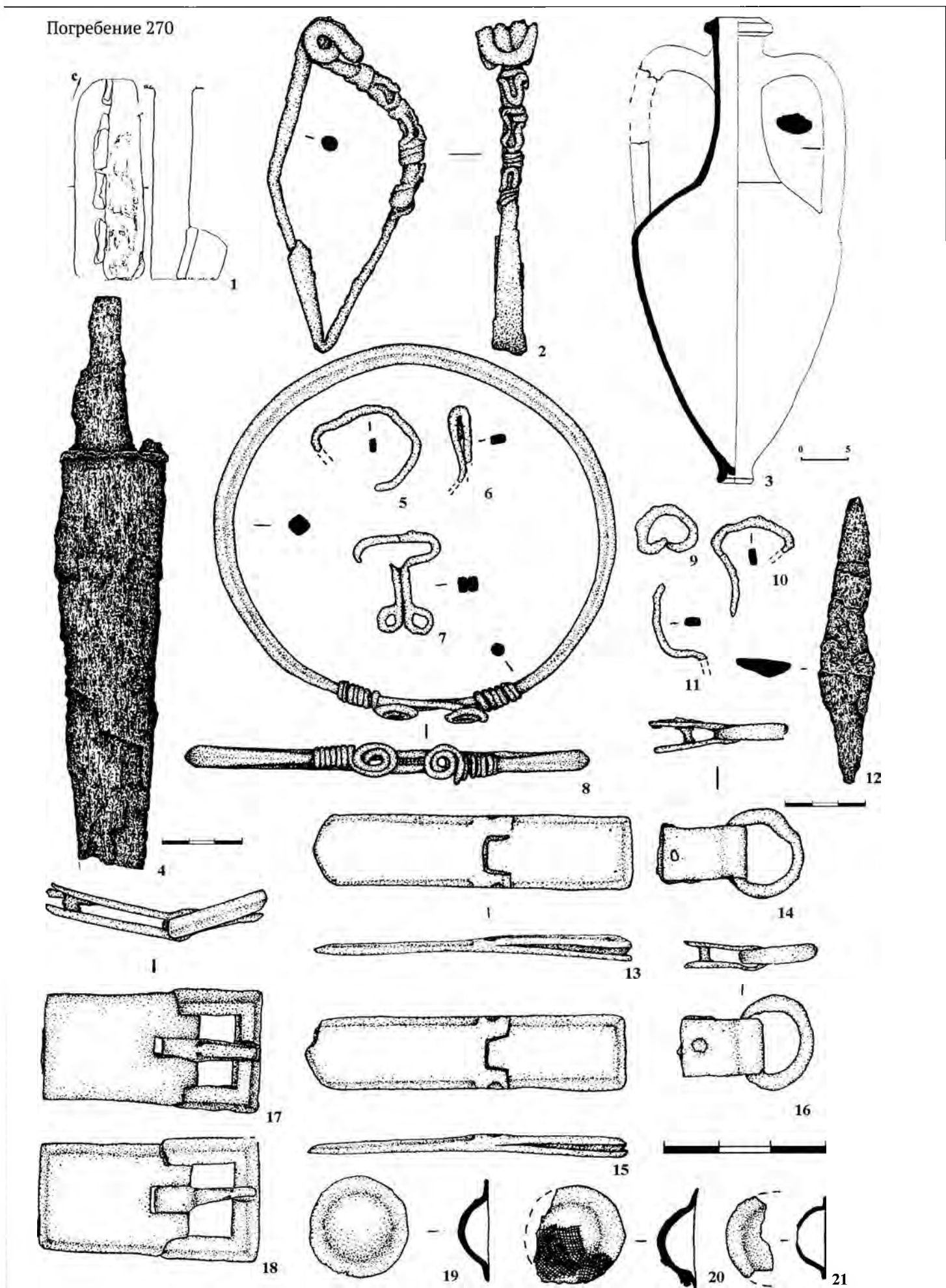
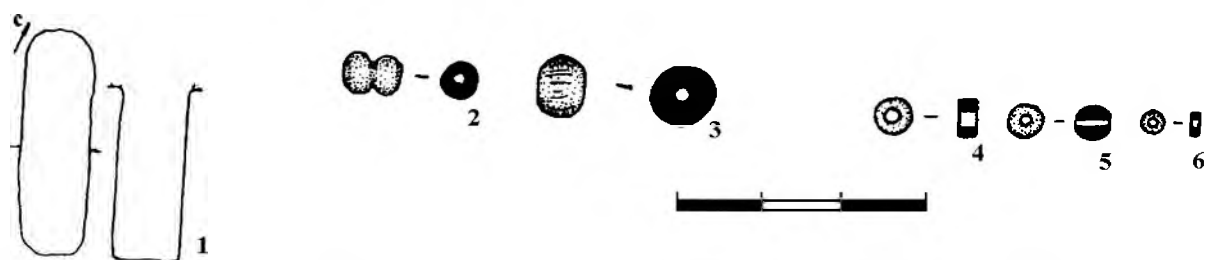

Погребение 274

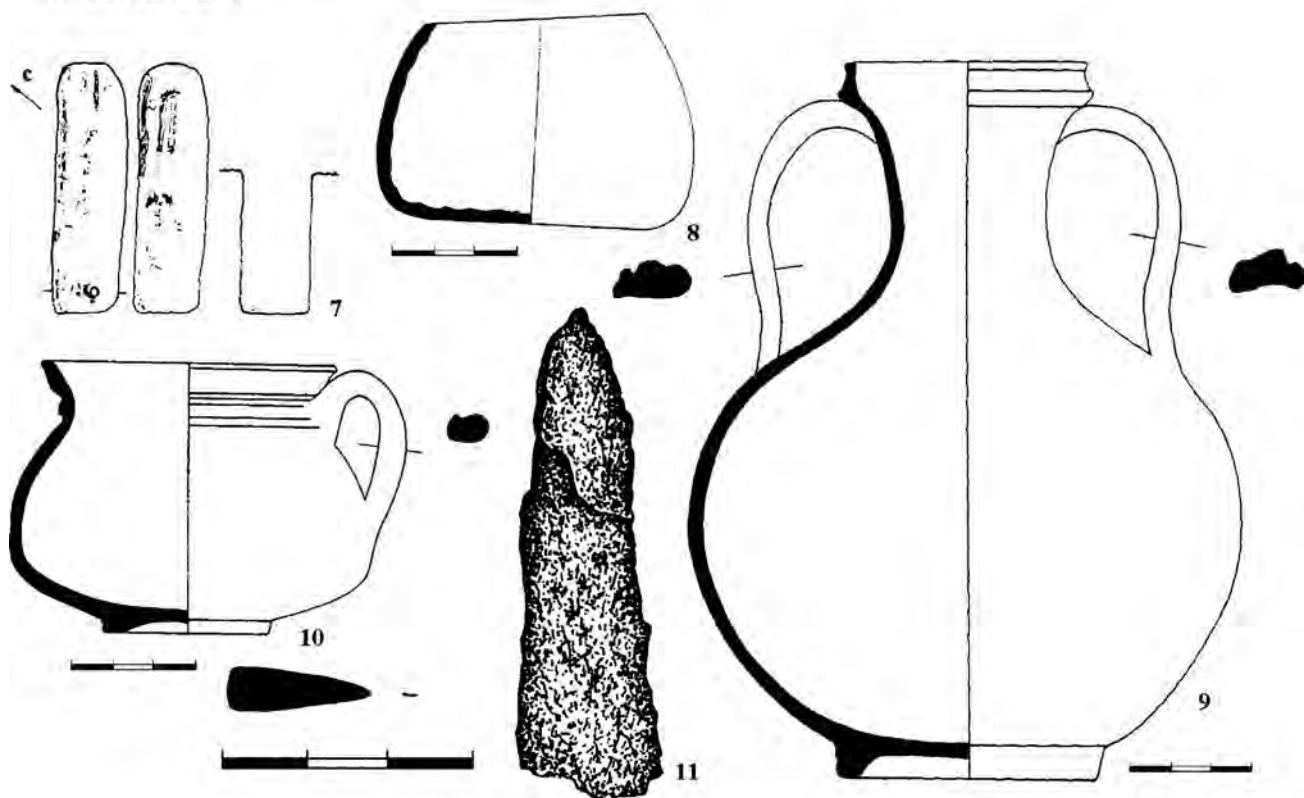

Погребение 275



Таблица 188. Погребения 273–275

1, 7, 12 – планы погребений; 2–5 – стекло; 6 – фаянс; 8–10, 15 – глина, 11, 16–18 – железо; 13, 14 – бронза

Погребение 276

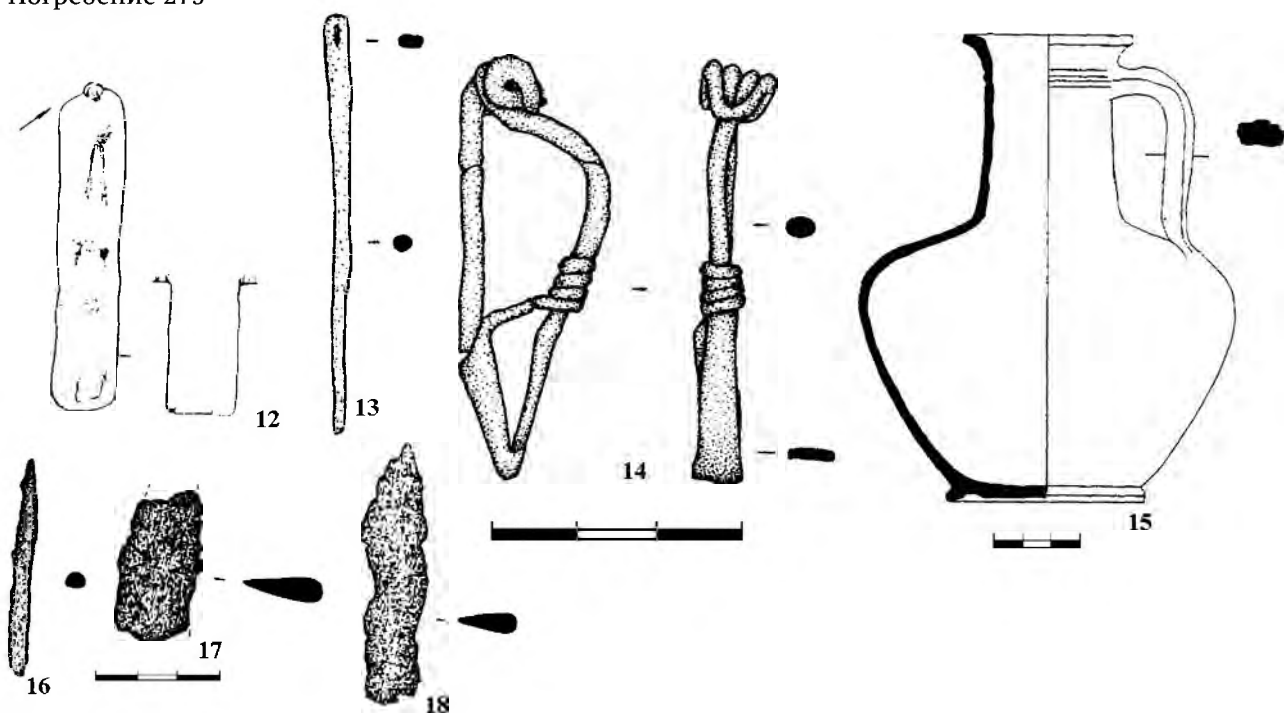
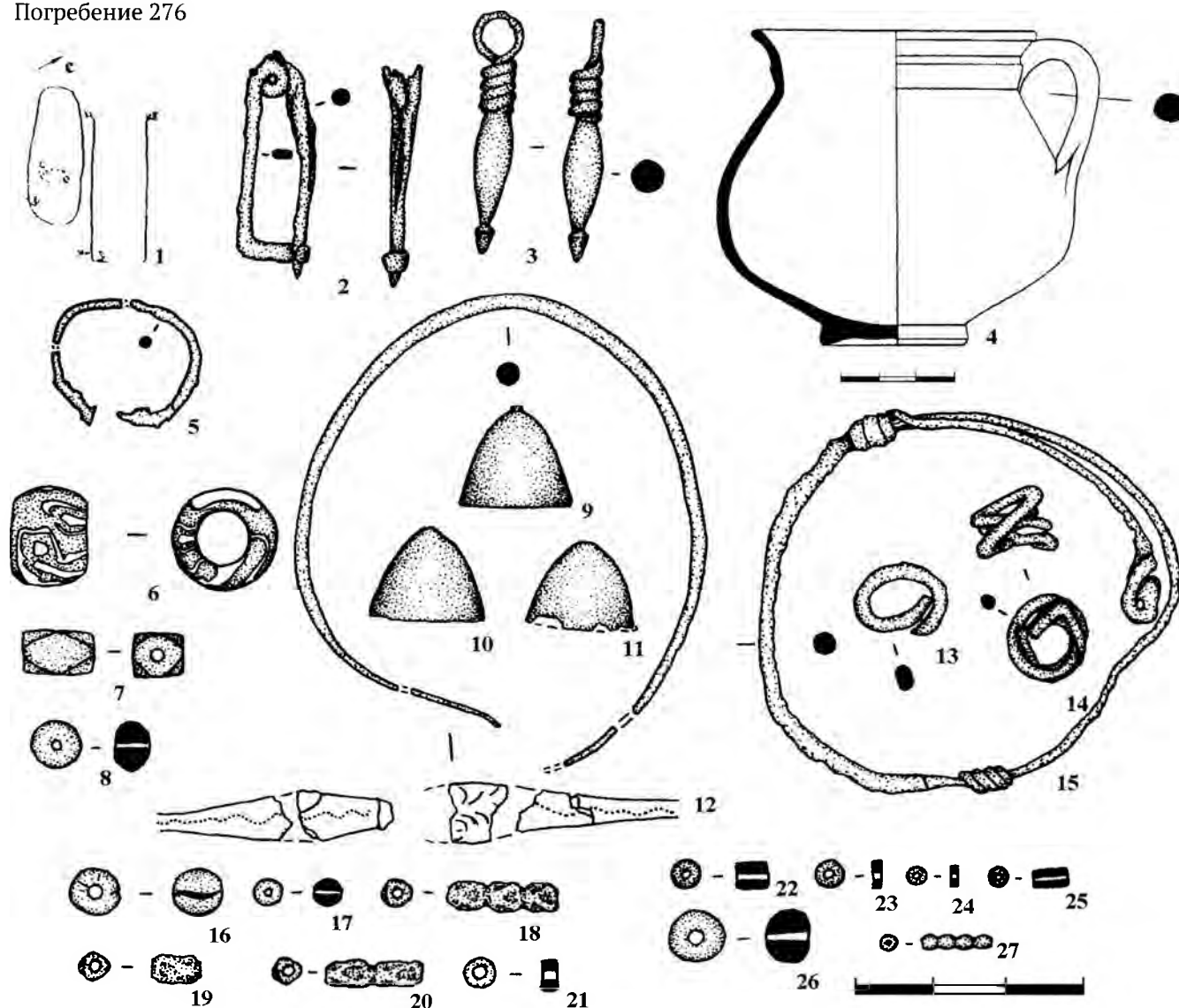

Погребение 277

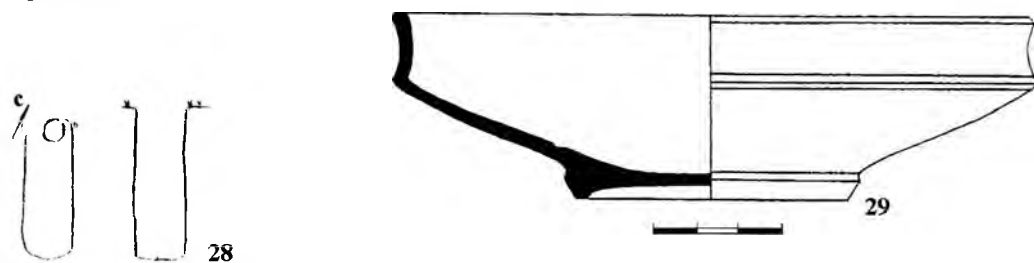

Погребение 278



Таблица 189. Погребения 276-278

1, 28 - планы погребений; 2, 3, 5, 9-15 - бронза, 6, 16-22, 26, 27 - стекло; 7, 8 - сердолик; 23-25 - гагат; 4, 29 - глина, 30-35 - железо

Погребение 279

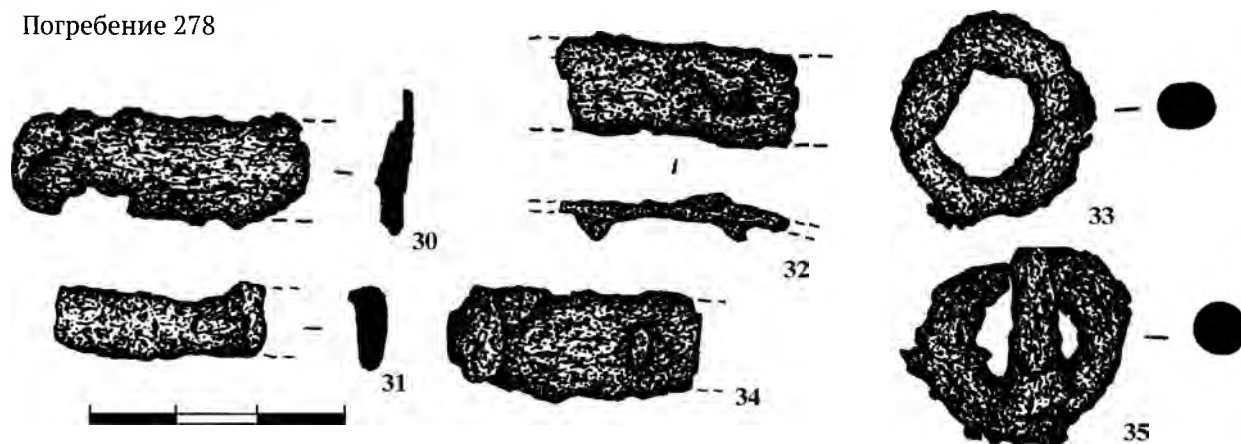

Таблица 190. Погребение 279

1 – план погребения; 2–4 – глина, 5 – железо; 6, 7 – бронза, 8–10, 13, 14 – стекло; 11, 12 – сердолик; 15 – фаянс; 16–18 – рагат

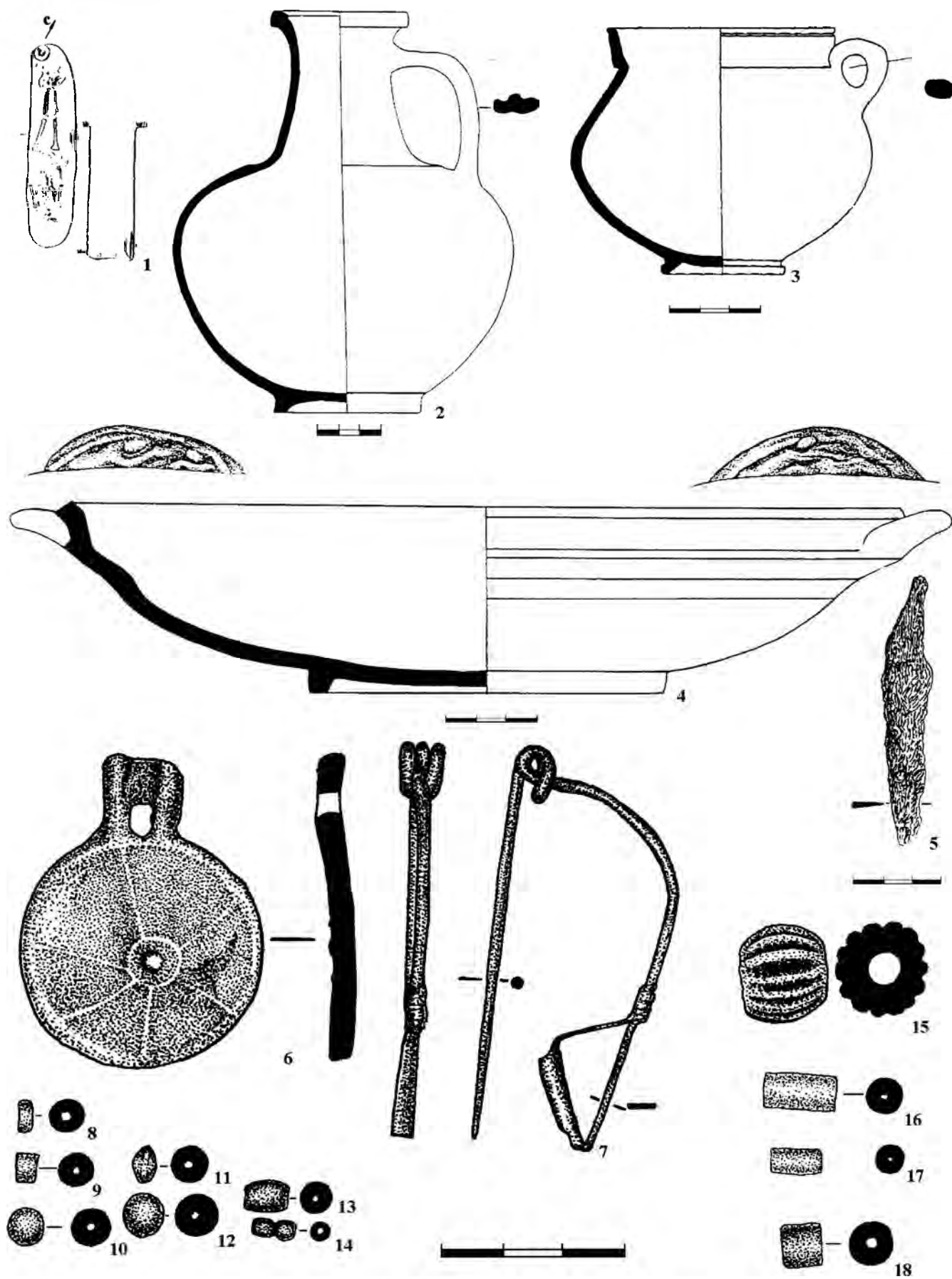

Таблица 191 Погребение 280

1 – план погребения; 2, 6, 23, 24, 27, 29, 31–33 – стекло; 3 – глина, 4, 5, 7–11 – бронза, 12–22 – железо; 25, 30 – мел; 26 – фаянс; 28, 34–36 – гагат

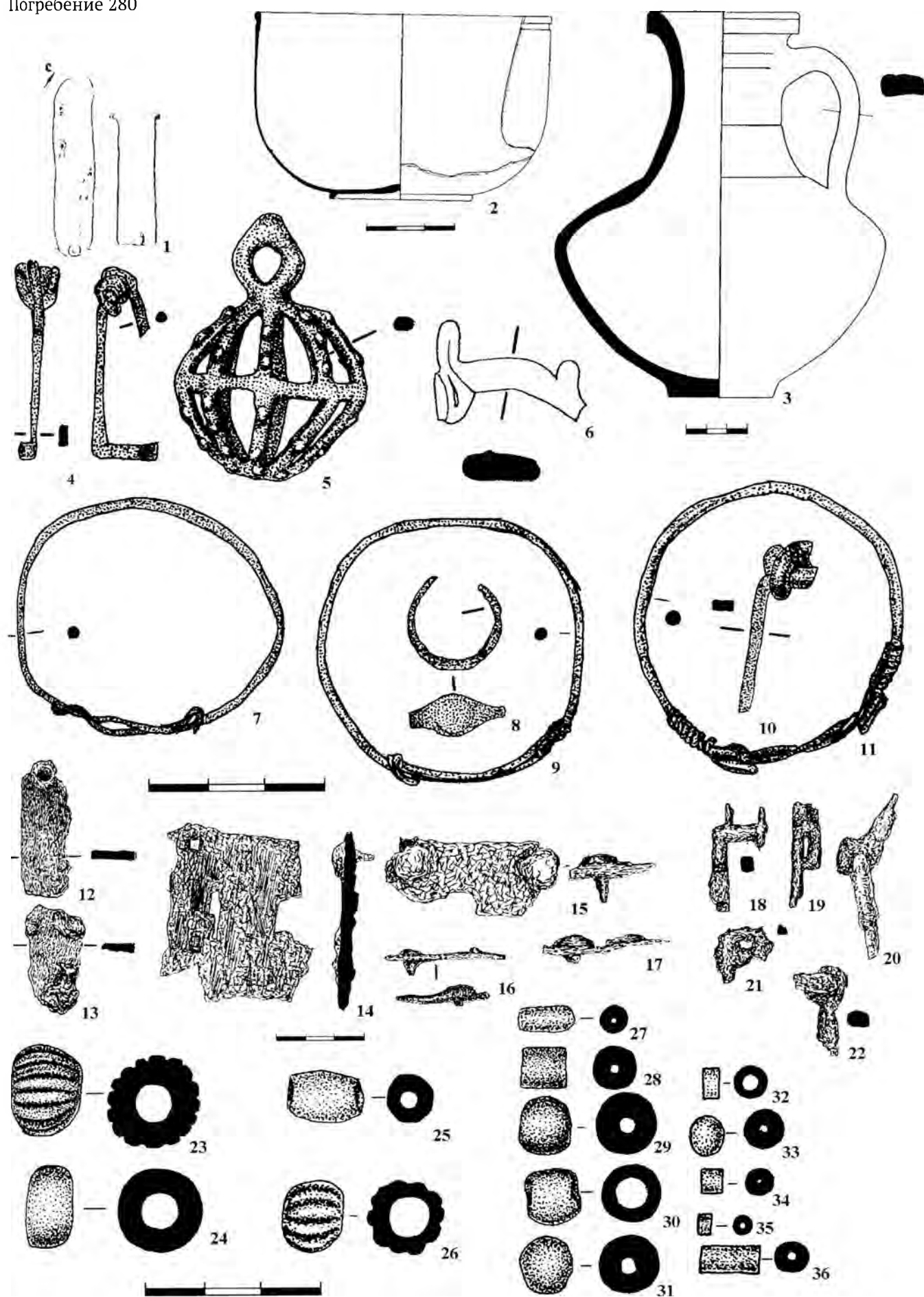

Таблица 192. Погребение 281

1 – план погребения; 2, 7 – бронза, 3 – свинец; 5, 6 – глина, 8–16 – железо

Погребение 282

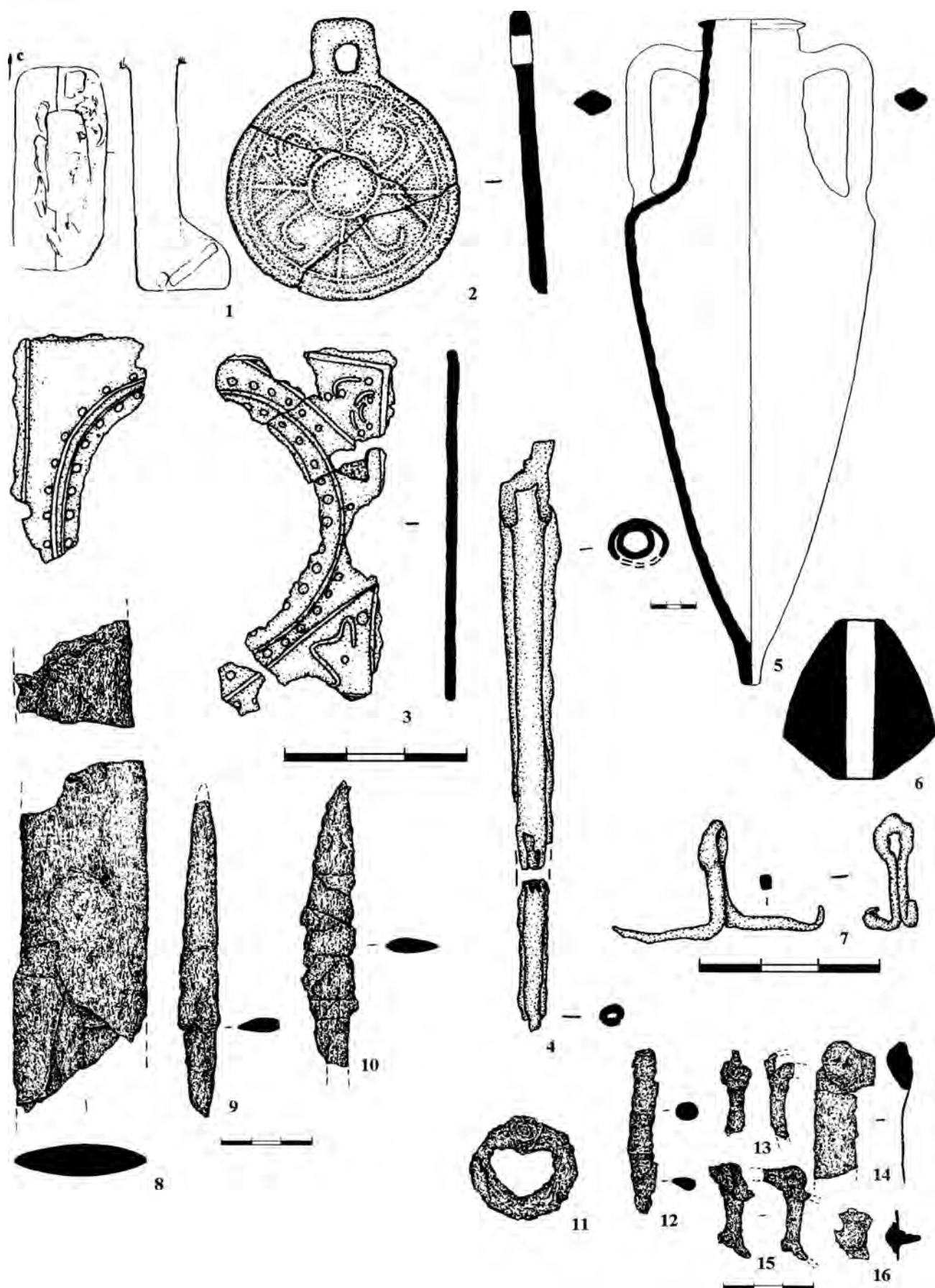
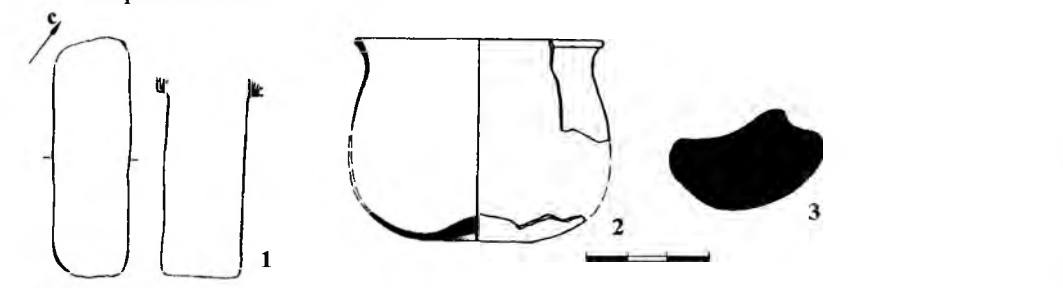

Погребение 283

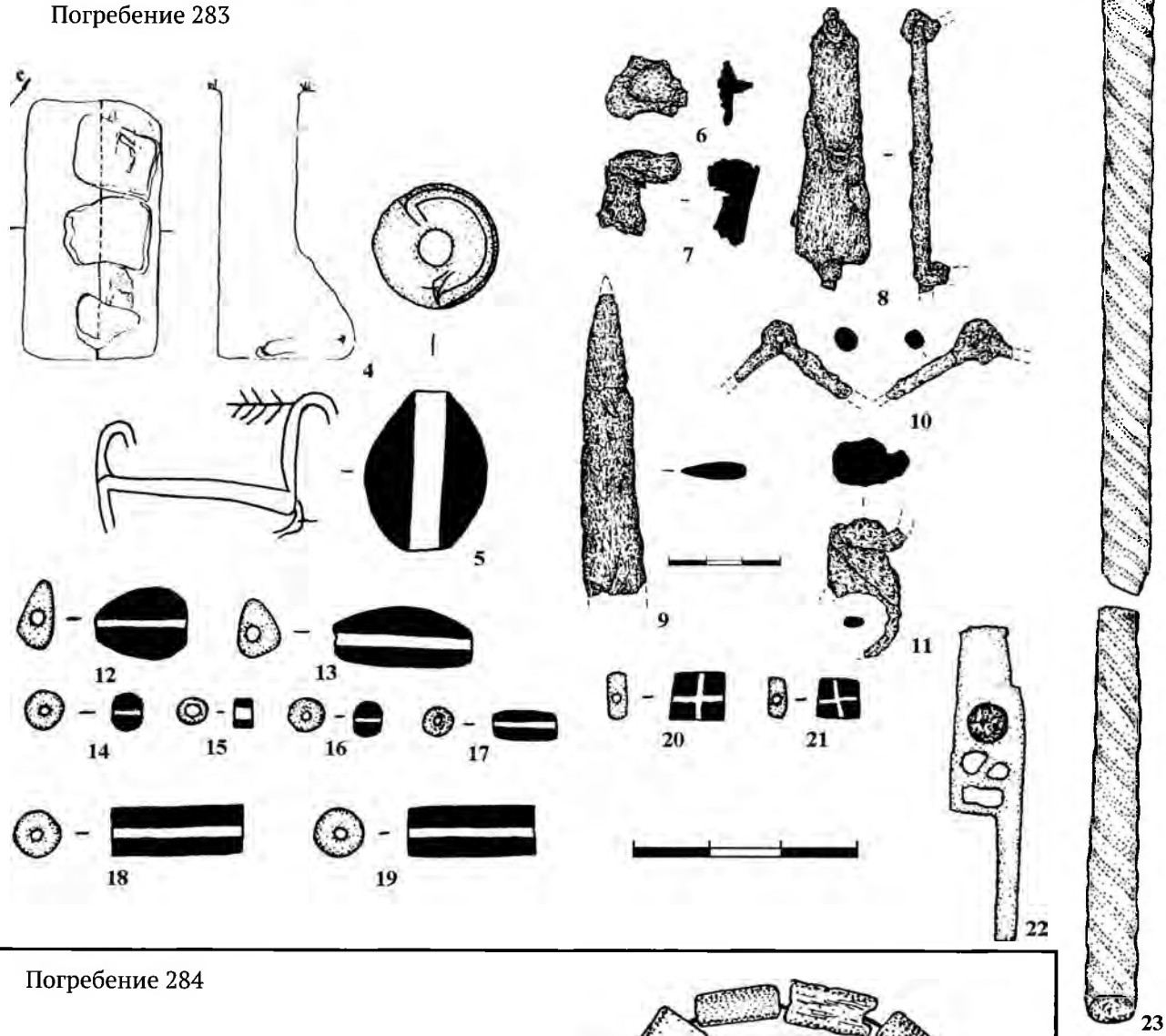

Погребение 284



Таблица 193. Погребения 282-284

1, 4, 24 – планы погребений; 2, 20, 21, 23 – стекло; 3, 5 – глина; 6-11 – железо; 12, 13 – янтарь; 14-16 – сердолик; 17-19 – гагат; 22 – бронза; 25 – серебро; 26 – сердолик, гагат, стекло

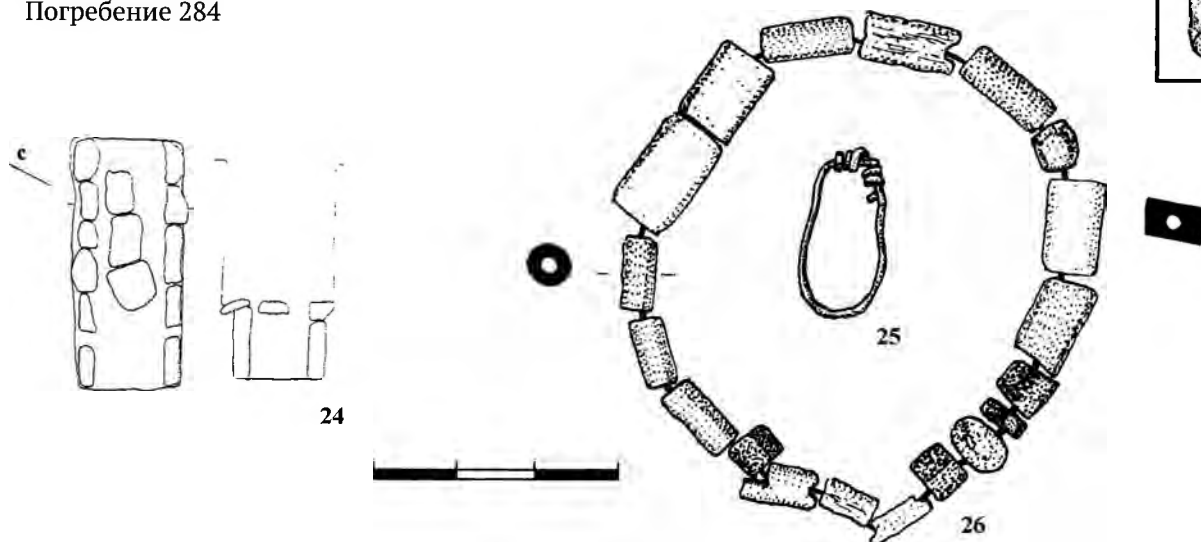

Таблица 194. Погребение 285

1, 5, 15-17 – бронза, 2 – стекло; 3, 18 – серебро; 4, 7, 19 – глина, 6 – бронза, железо; 8-14 – железо

Погребение 286

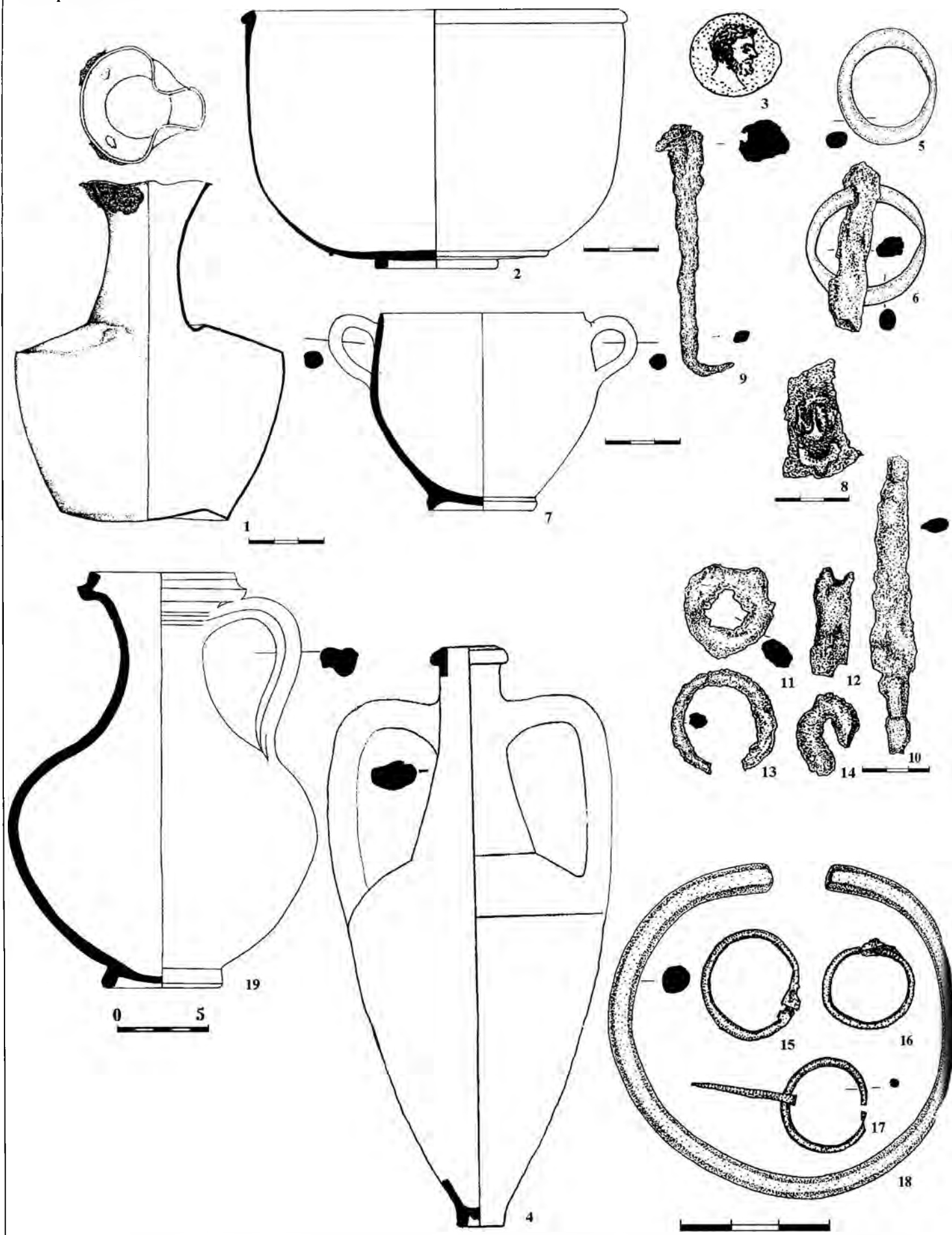

Таблица 195. Погребение 286

1 – стекло; 2, 3 – глина, 4, 6–13 – бронза, 5 – серебро; 14, 15 – серебро, бронза

Погребение 287

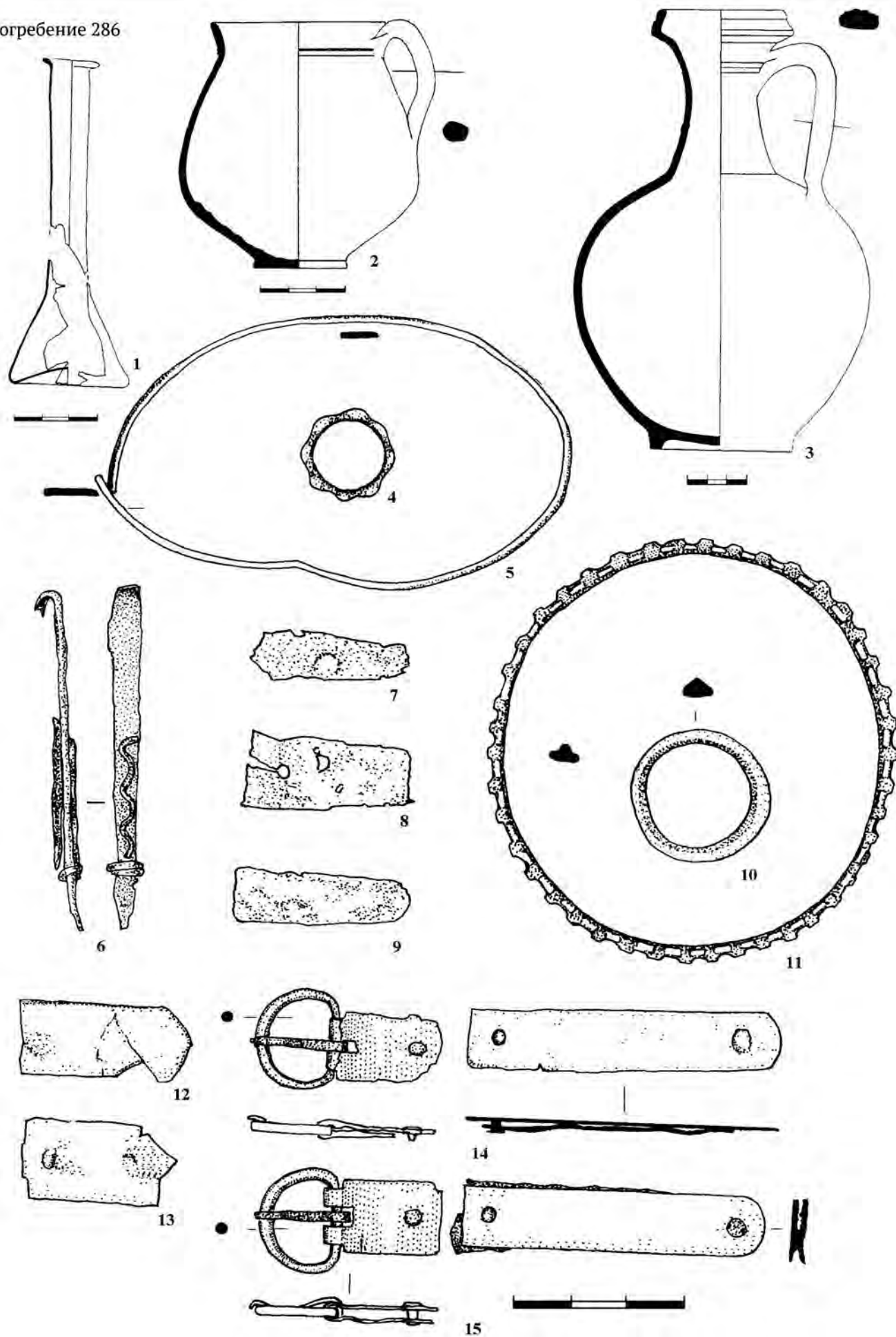
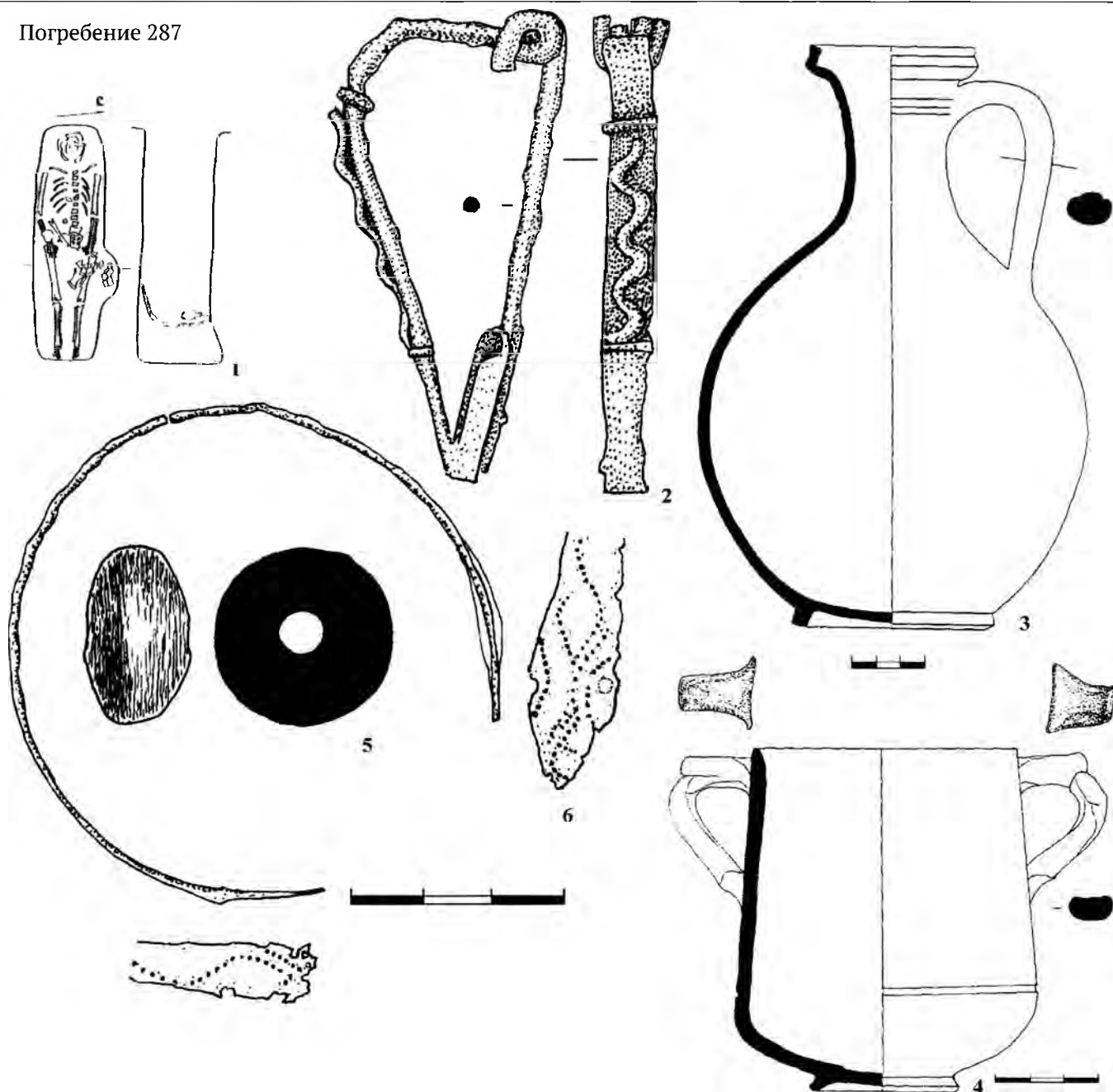

Погребение 289



Таблица 196. Погребения 287, 290

1, 7 – планы погребений; 2, 6, 8 – бронза, 3, 4, 9 – глина, 5 – халцедон; 10–20 – стекло

Погребение 291

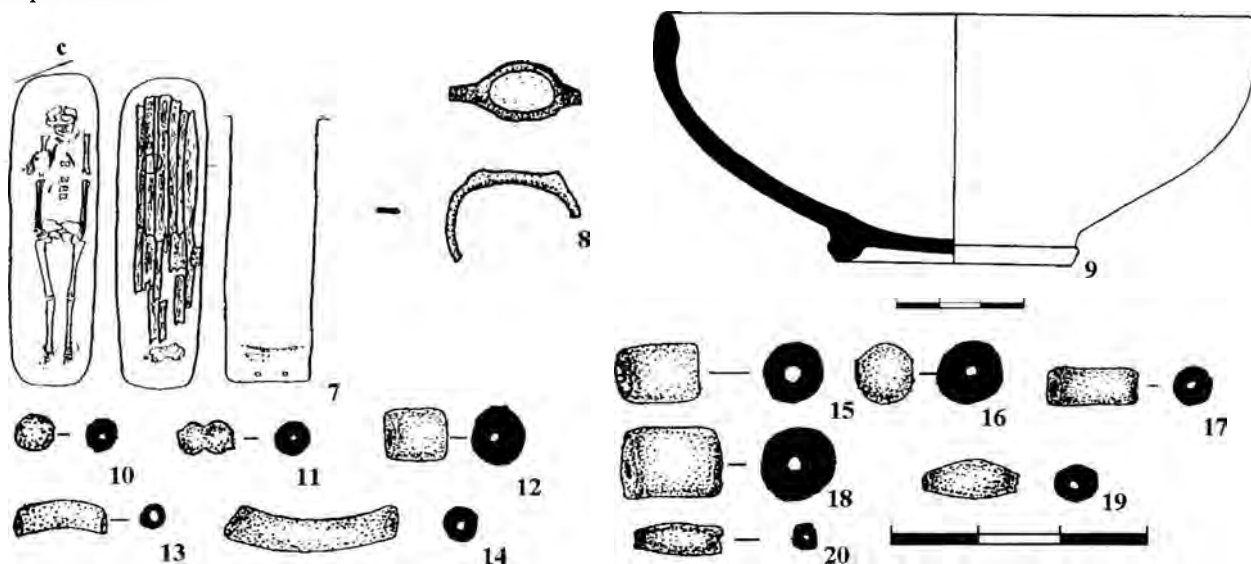
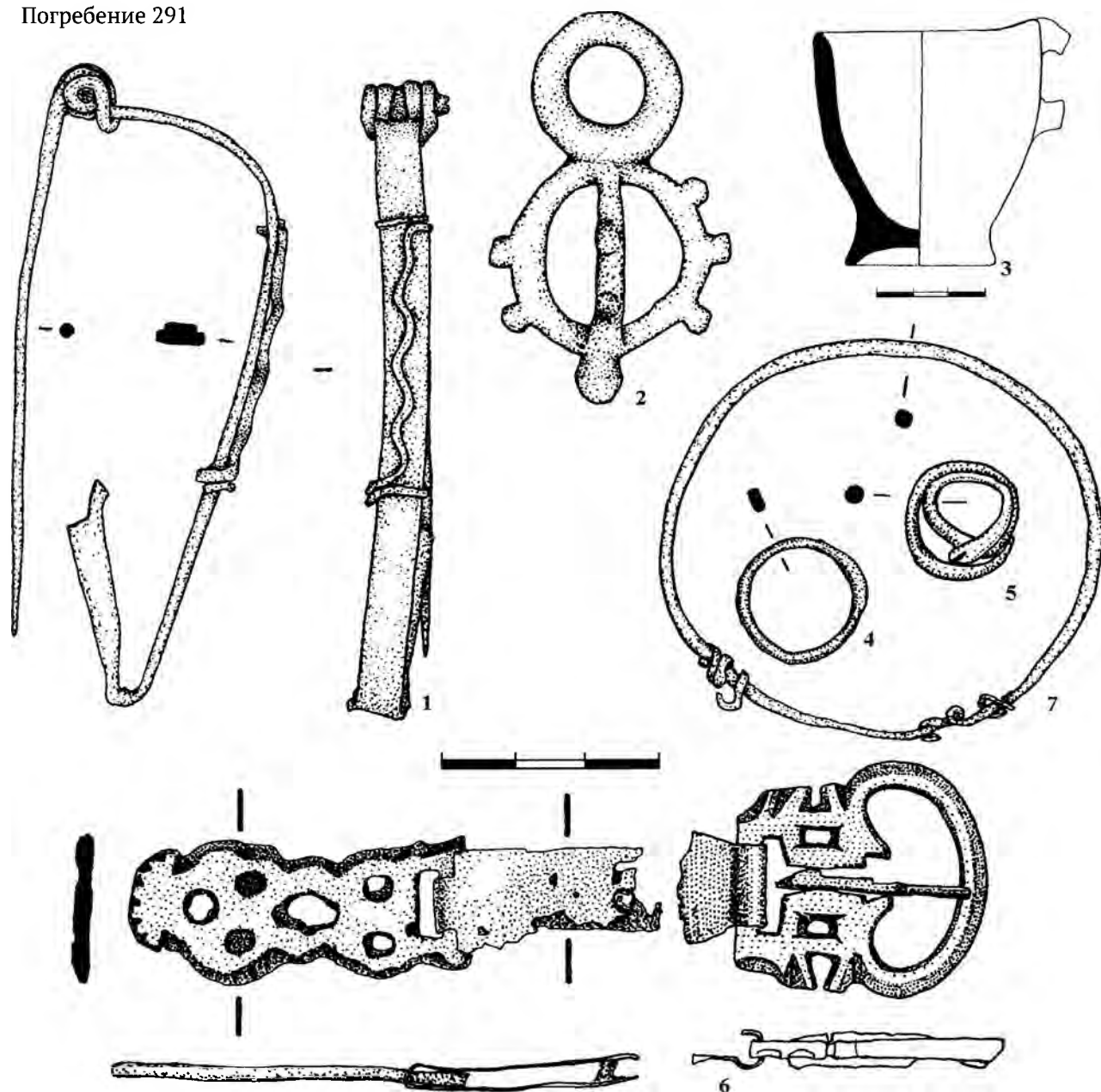

Погребение 292



Таблица 197 Погребения 291, 292
1, 2, 4-7 – бронза, 3, 8, 9 – глина



Таблица 198. Погребение 294

1, 2, 5-9, 16-18 – бронза, 3, 10, 14, 15 – глина, 4, 19, 21-31 – стекло; 11-13 – железо; 20 – янтарь

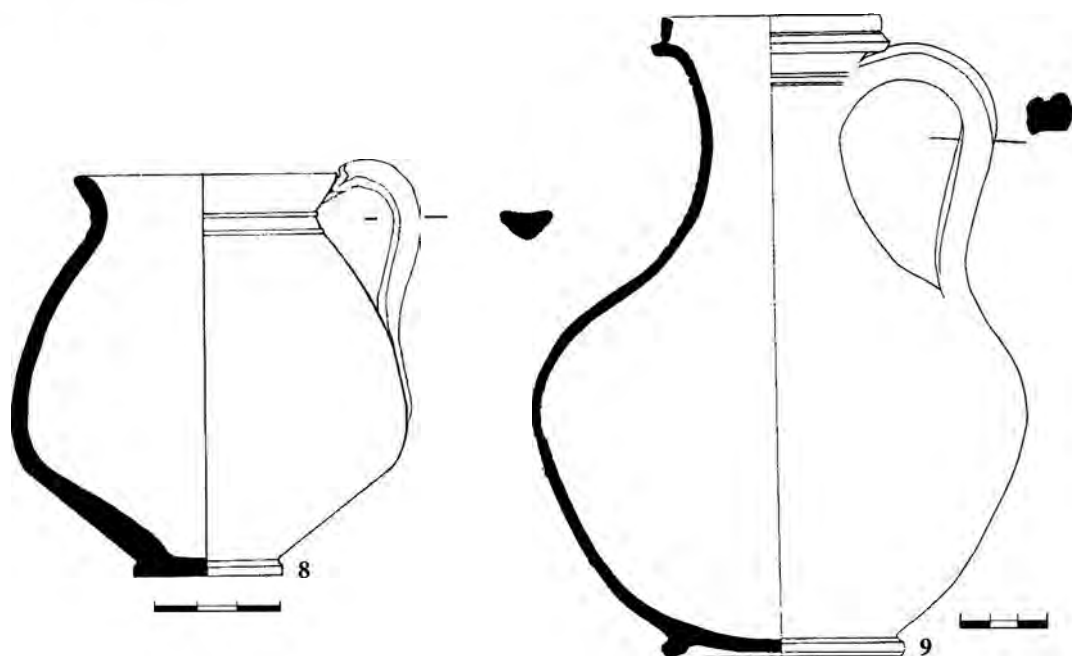

Таблица 199. Погребение 295

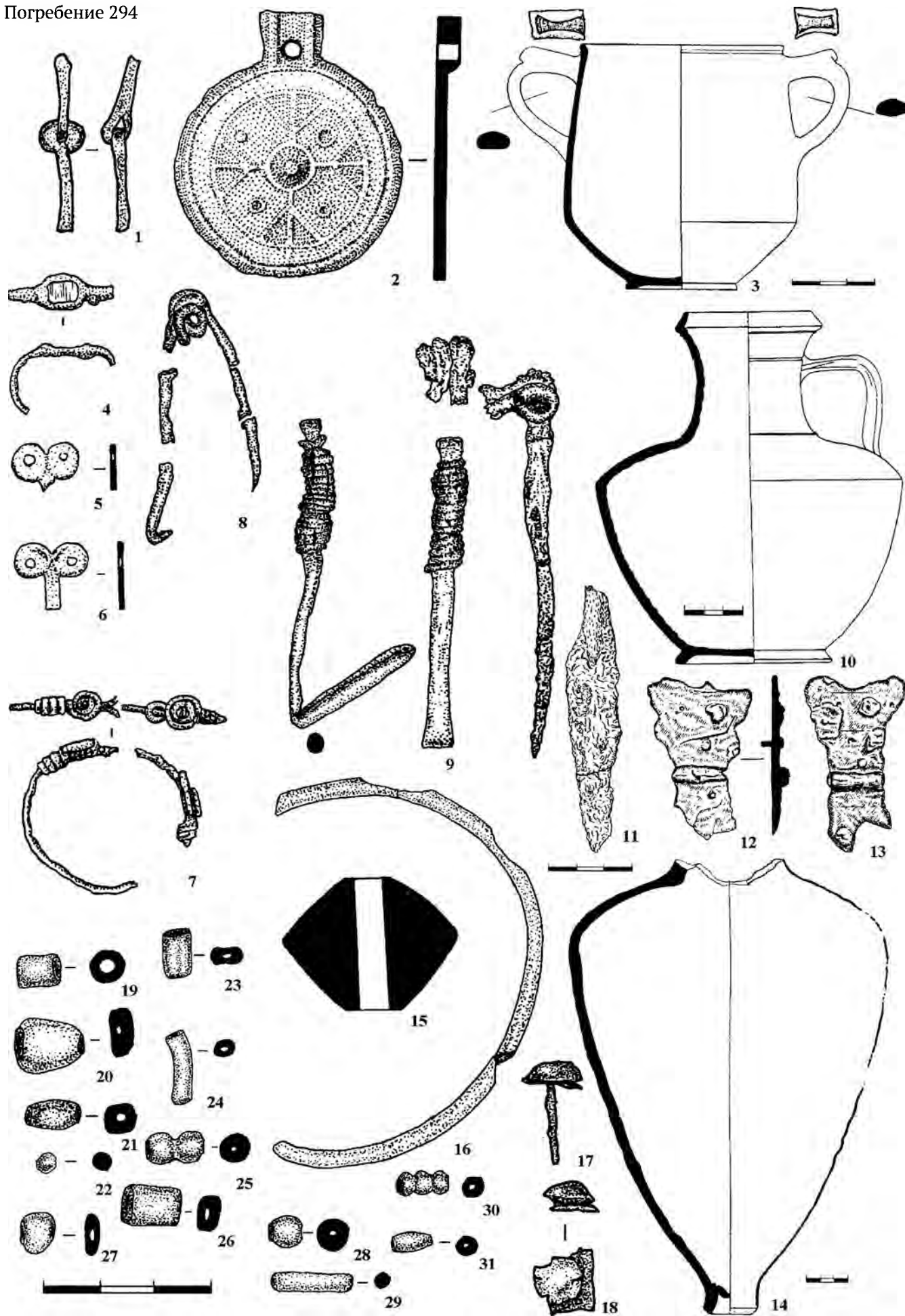
1 – план погребения; 2, 3 – серебро; 4 – глина, 5-8, 10 – бронза, 9 – халцедон; 11-18 – железо; 19-43 – стекло

Погребение 296

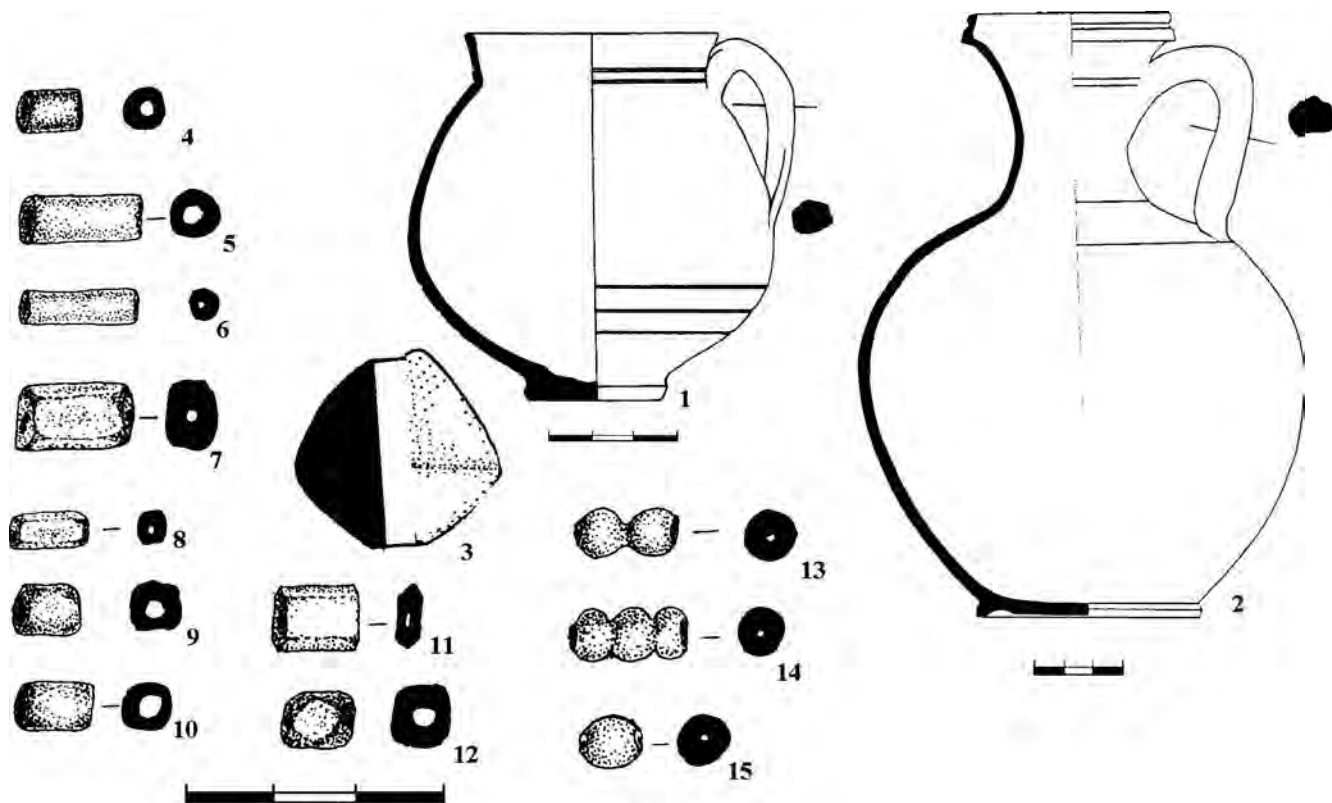

Погребение 297



Таблица 200. Погребения 296, 297

1-3 - глина, 4-15 - стекло; 16 - план погребения; 17 - железо, 18 - бронза

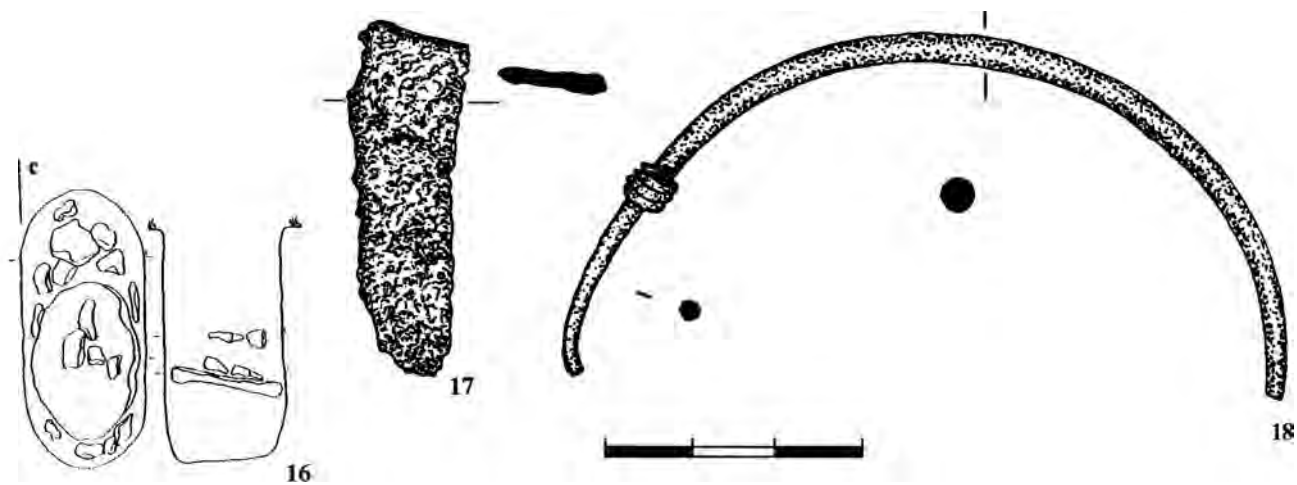

Таблица 201. Погребение 299

1 – план погребения; 2, 8 – бронза, 3, 4 – золото; 5–7 – глина, 9–14 – сердолик; 15, 16 – янтарь, 17–24 – стекло

Погребение 300

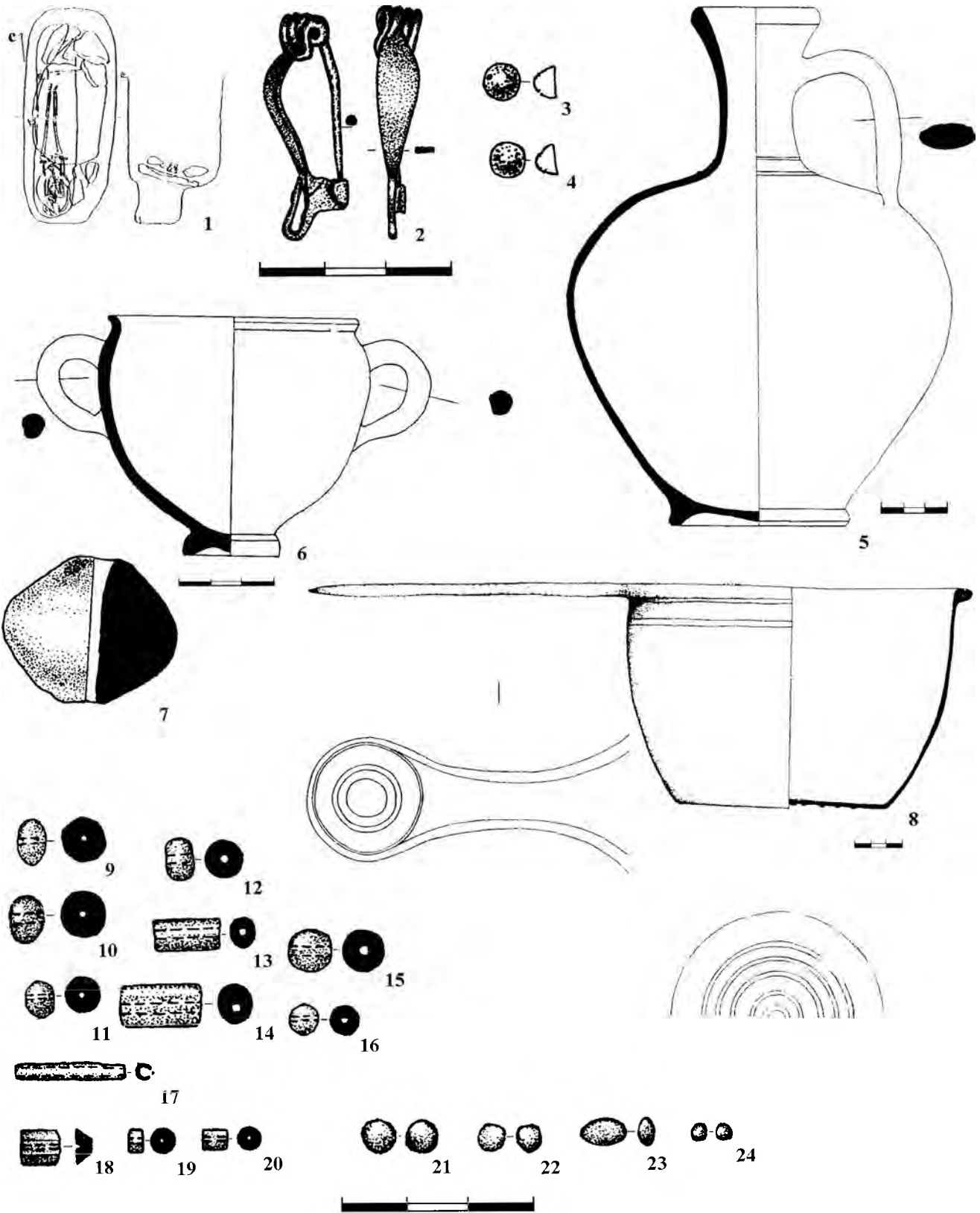
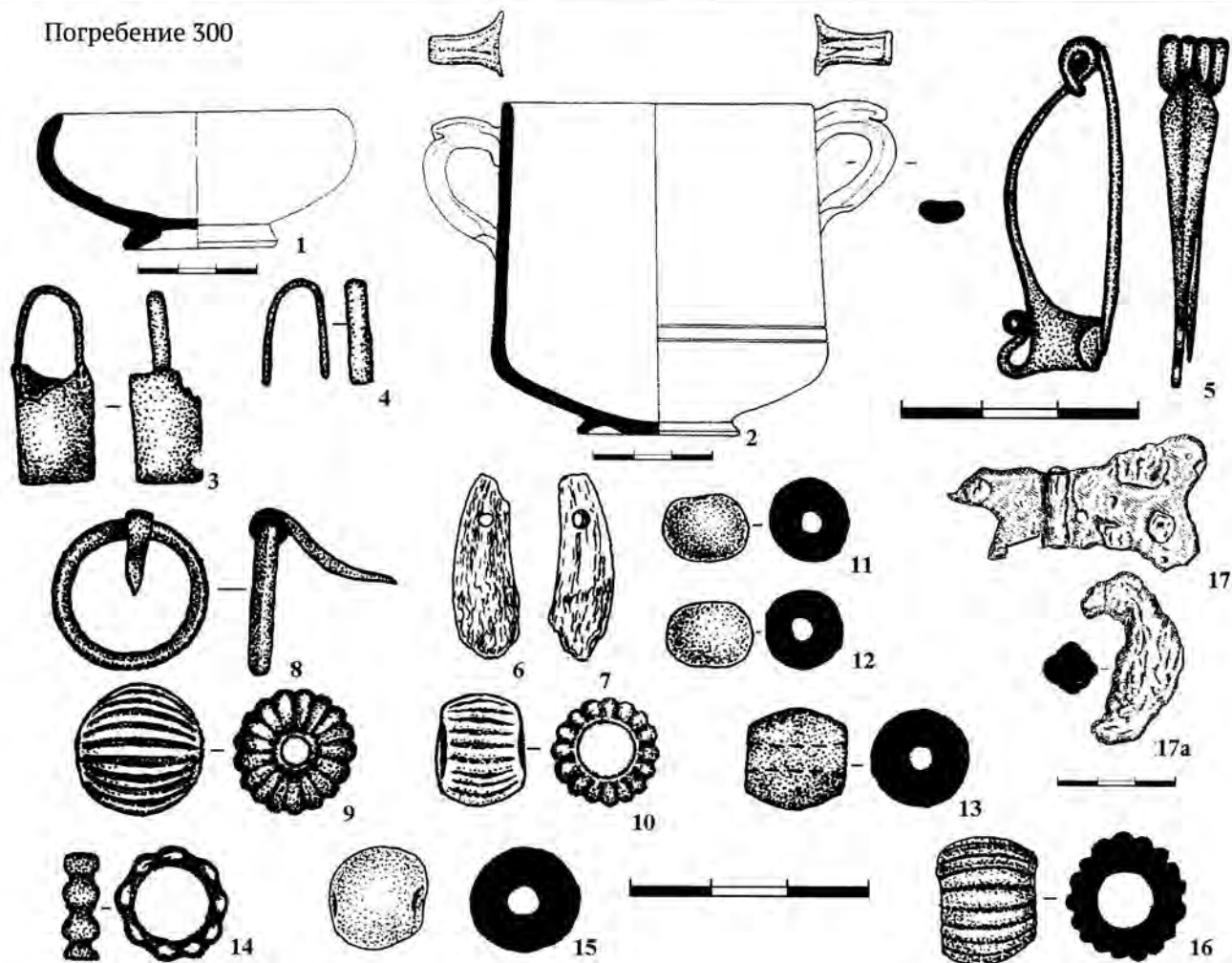

Погребение 301



Таблица 202. Погребения 300, 301

1-2, 18-22 – глина, 3-5, 8, 14, 23 – бронза, 6, 7 – кость, 9, 10 – фаянс, 11-13, 15, 16 – стекло; 17 – железо

Погребение 302

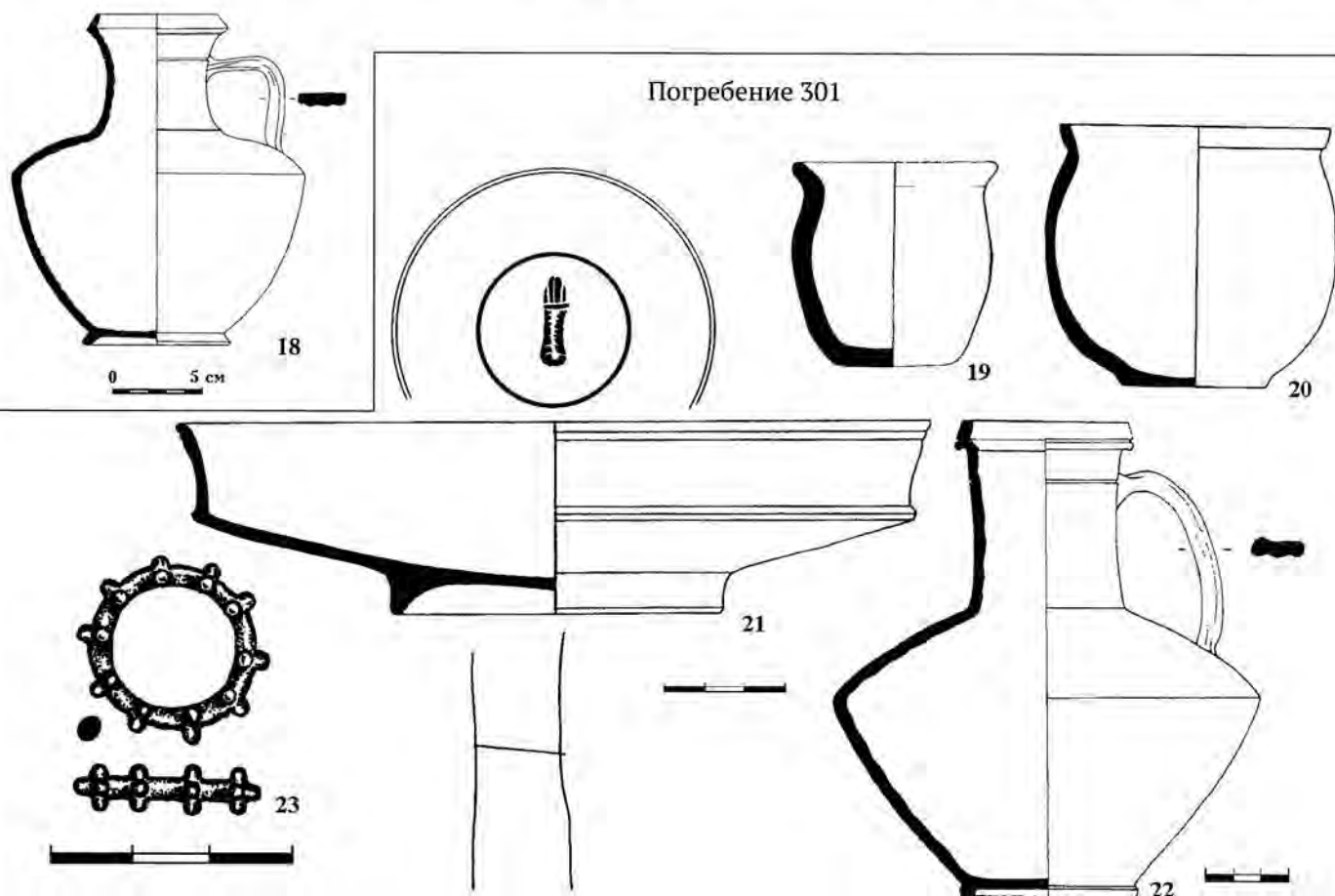
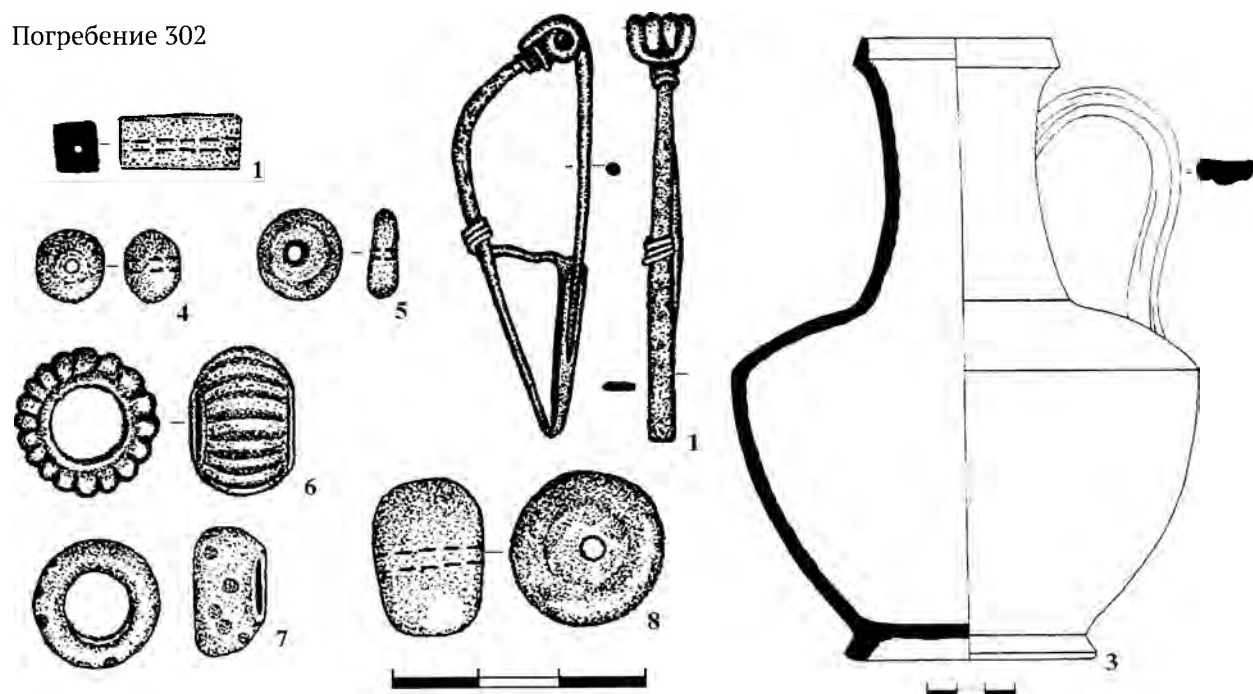

Погребение 304



Таблица 203. Погребения 302, 304

1 - гагат; 2, 11, 13 - бронза, 3, 9, 10, 12 - глина, 4-8 - стекло; 14, 15 - железо; 16 - янтарь, 17-19 - фаянс

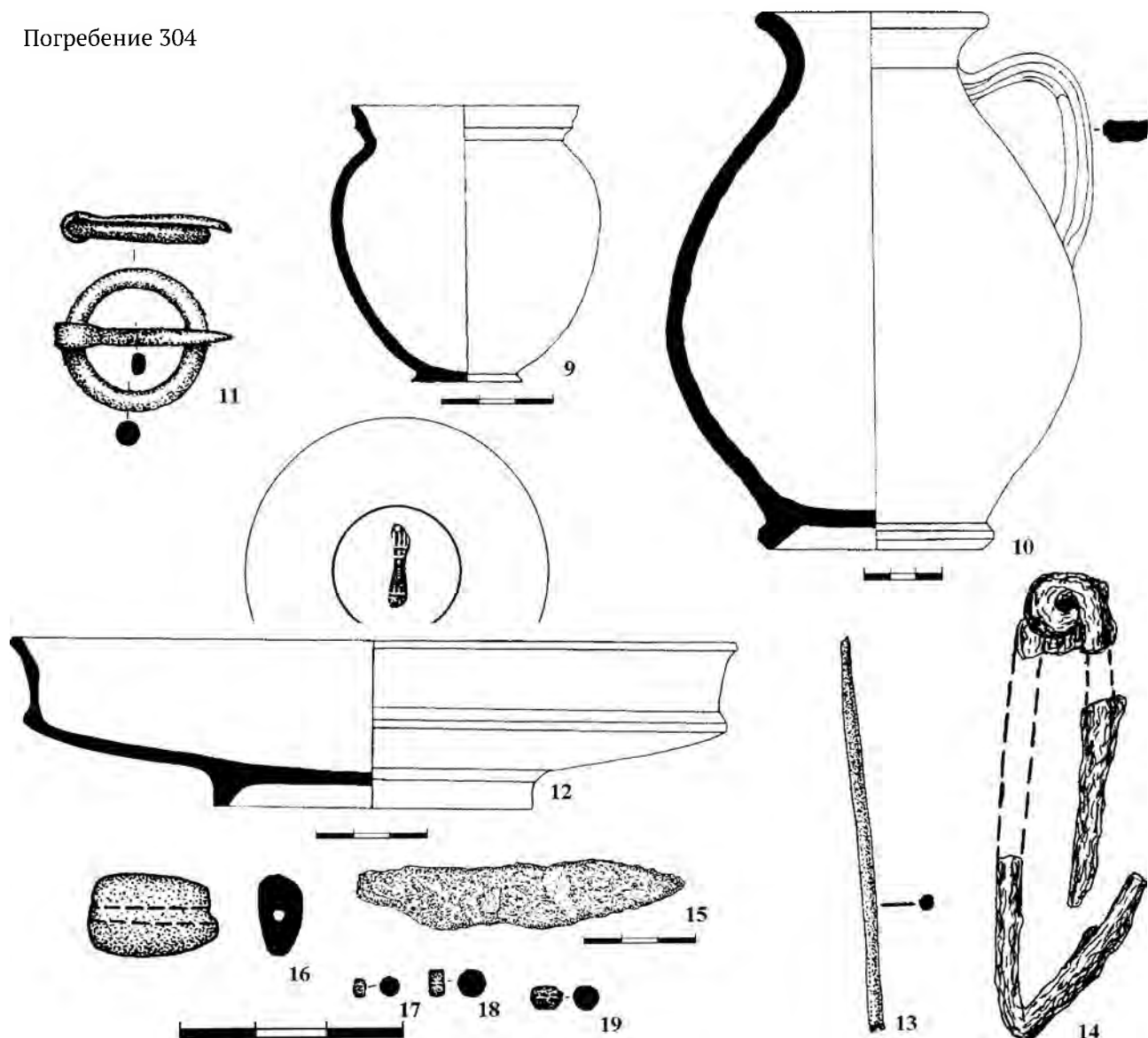

Таблица 204. Погребение 303

1-5 - бронза, 6-7 - глина, 8, 9, 18-21 - янтарь, 10, 11, 22-26 - стекло; 12-17 - сердолик; 27, 28 - гагат; 29-31 - мрамор

Погребение 305

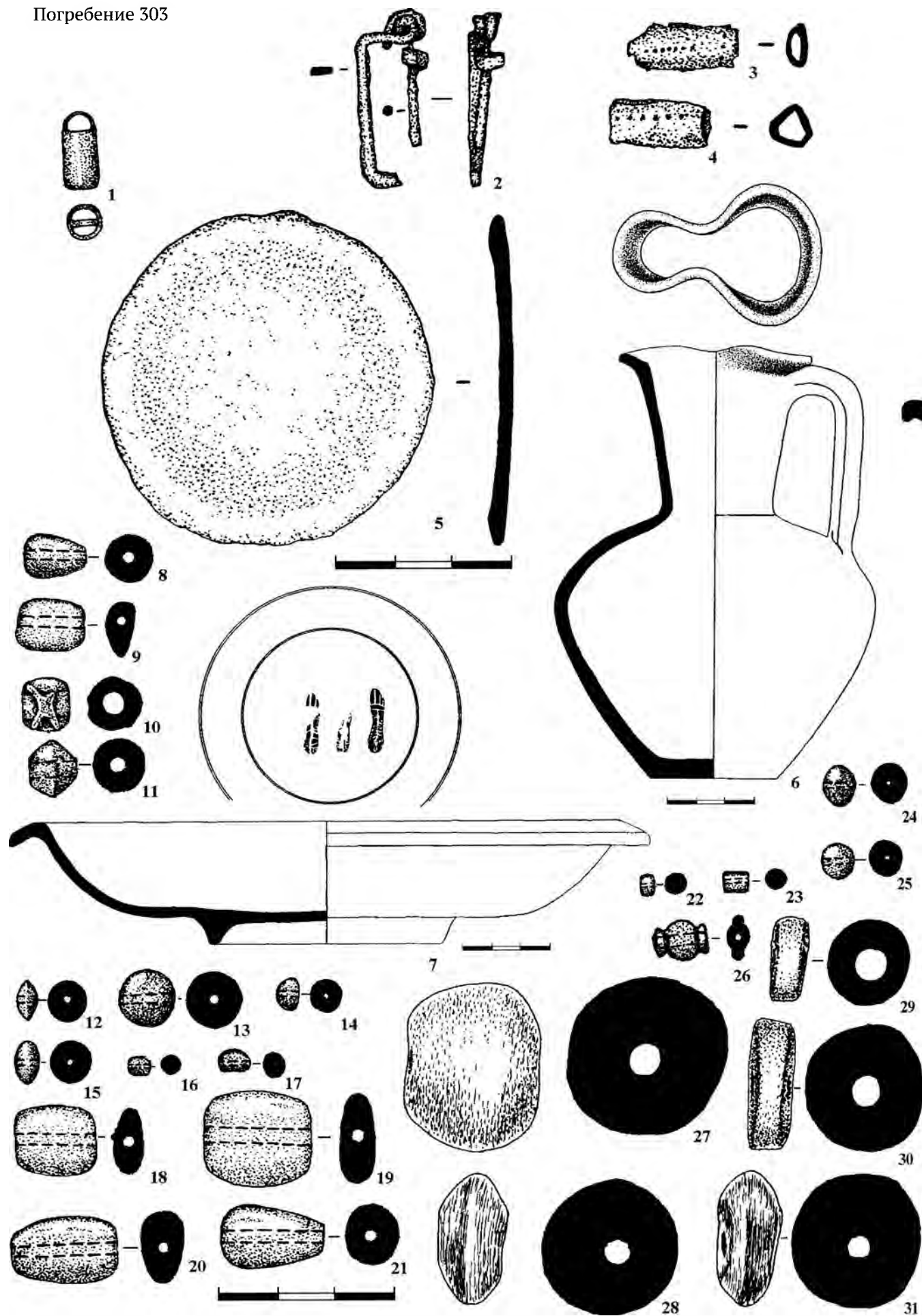
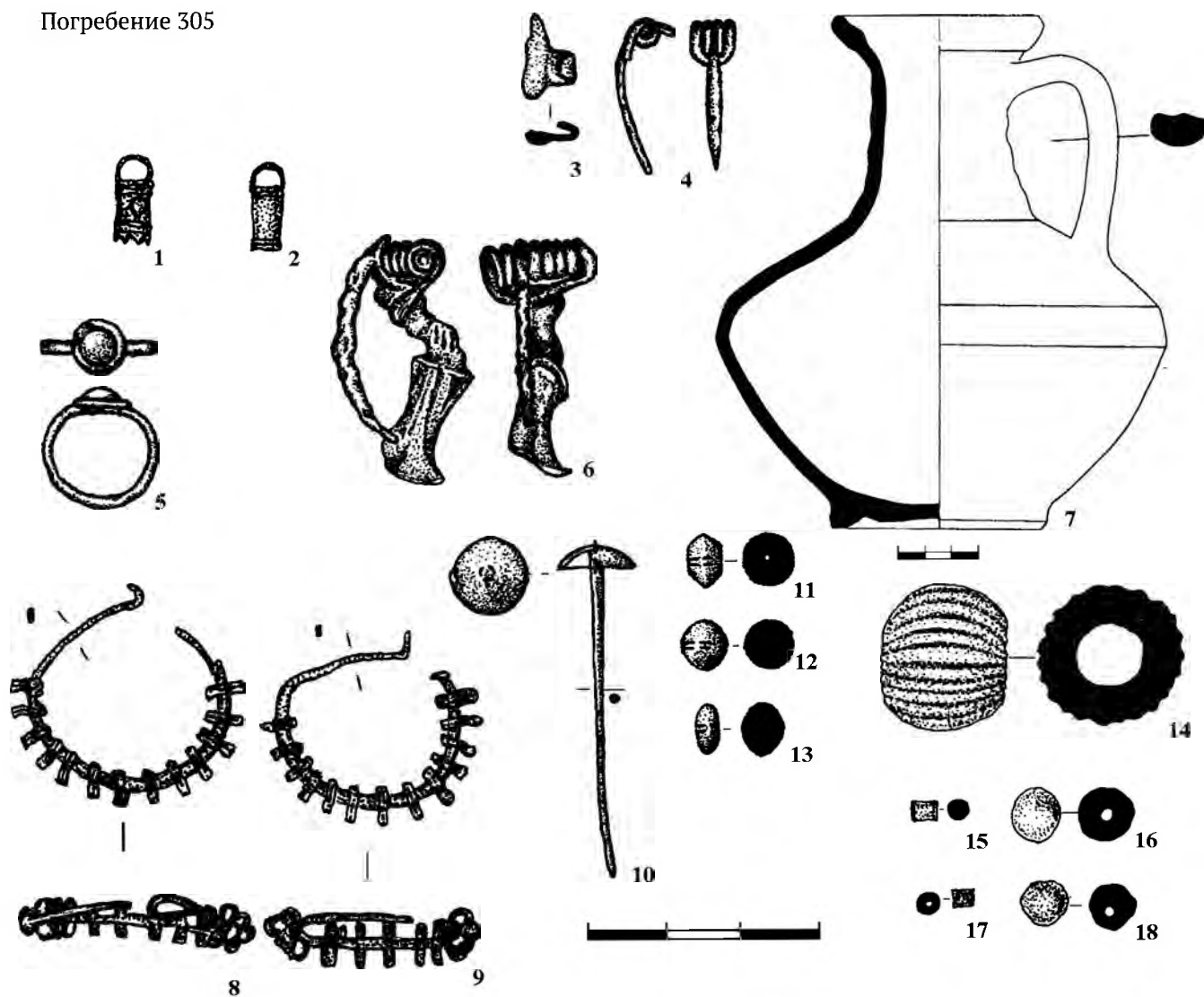

Погребение 308



Таблица 205. Погребения 305, 308

1, 2, 8, 9 – золото; 3, 4, 6, 10 – бронза, 5 – серебро, стекло; 7, 20 – глина, 11–13, 15 – сердолик; 14 – фаянс, 16–18 – гагат; 19 – план погребения

Погребение 309

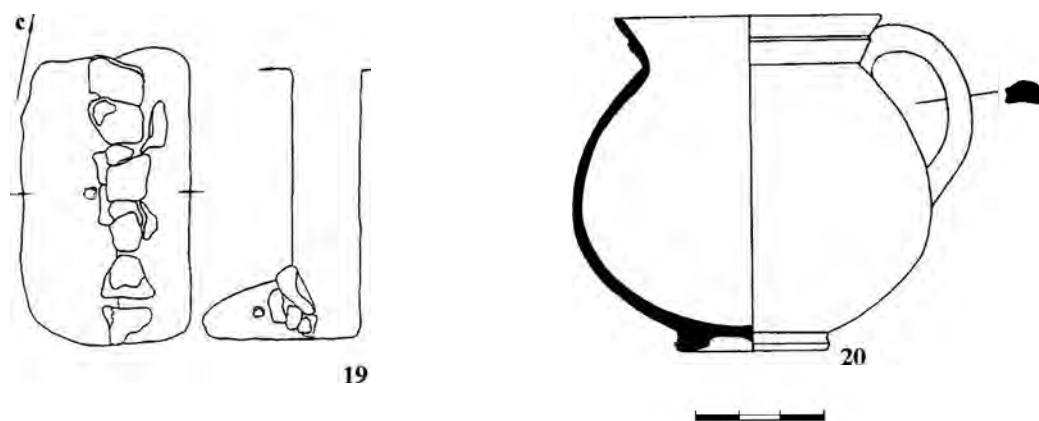
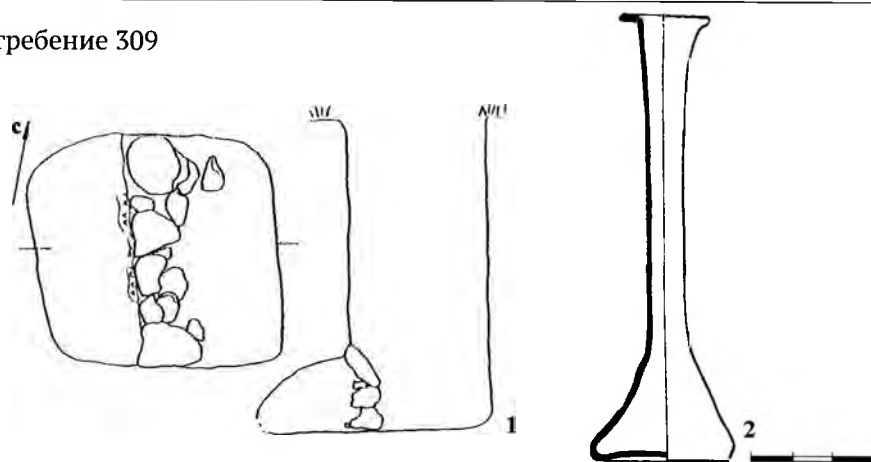

Погребение 311



Таблица 206. Погребения 309, 311

1, 3 – планы погребений; 2 – стекло; 4, 5 – глина, 6–8, 11 – бронза, 9 – гагат; 10 – железо

Погребение 310

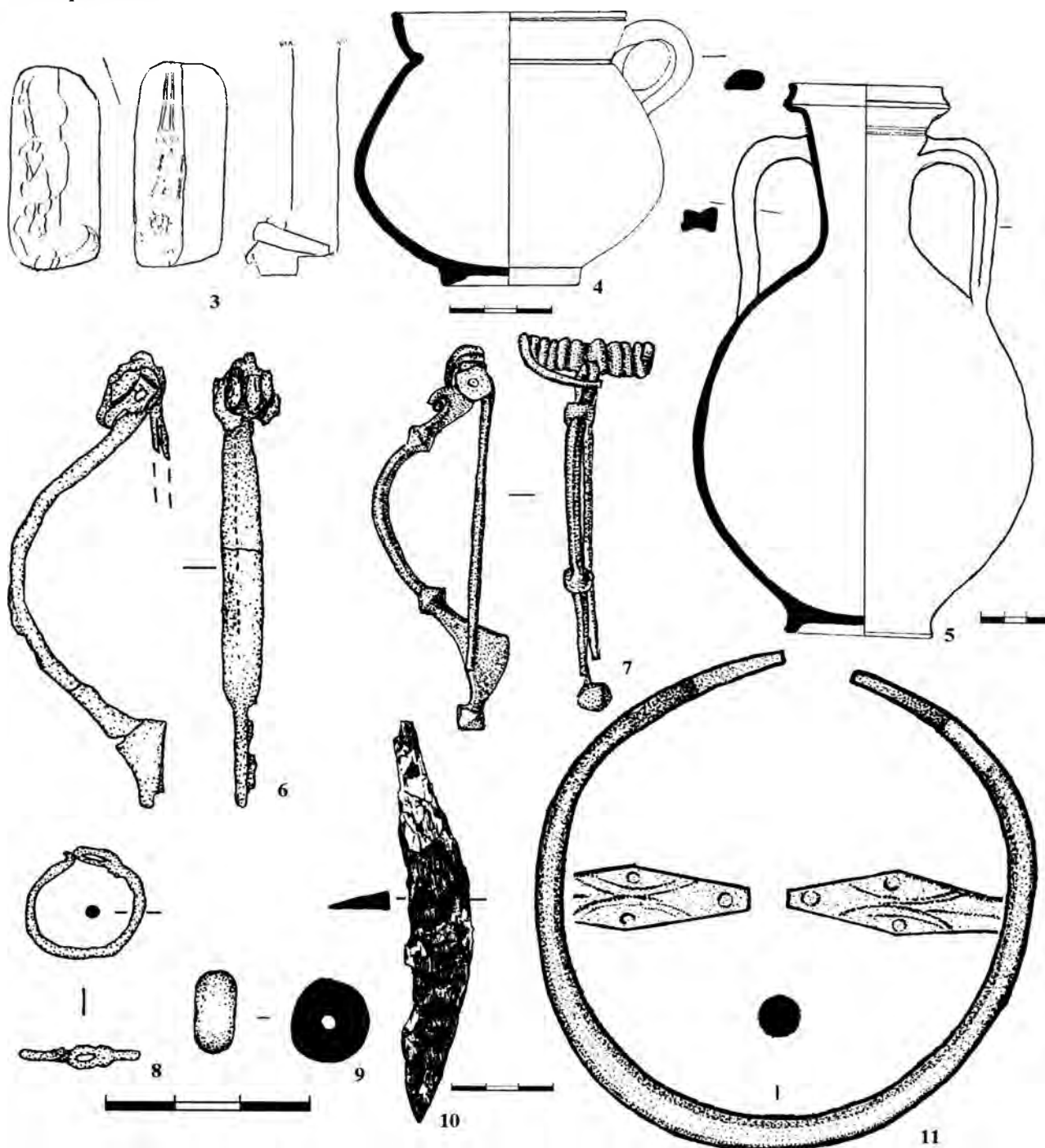

Таблица 207 Погребение 310

1 – план погребения; 2–4 – глина, 5–7, 14 – бронза, 8, 11 – железо; 9, 10 – бронза, стекло; 12, 13 – серебро; 15, 16, 19, 23 – янтарь, 17, 21 – стекло; 18, 22 – гагат; 20 – сердолик

Погребение 312

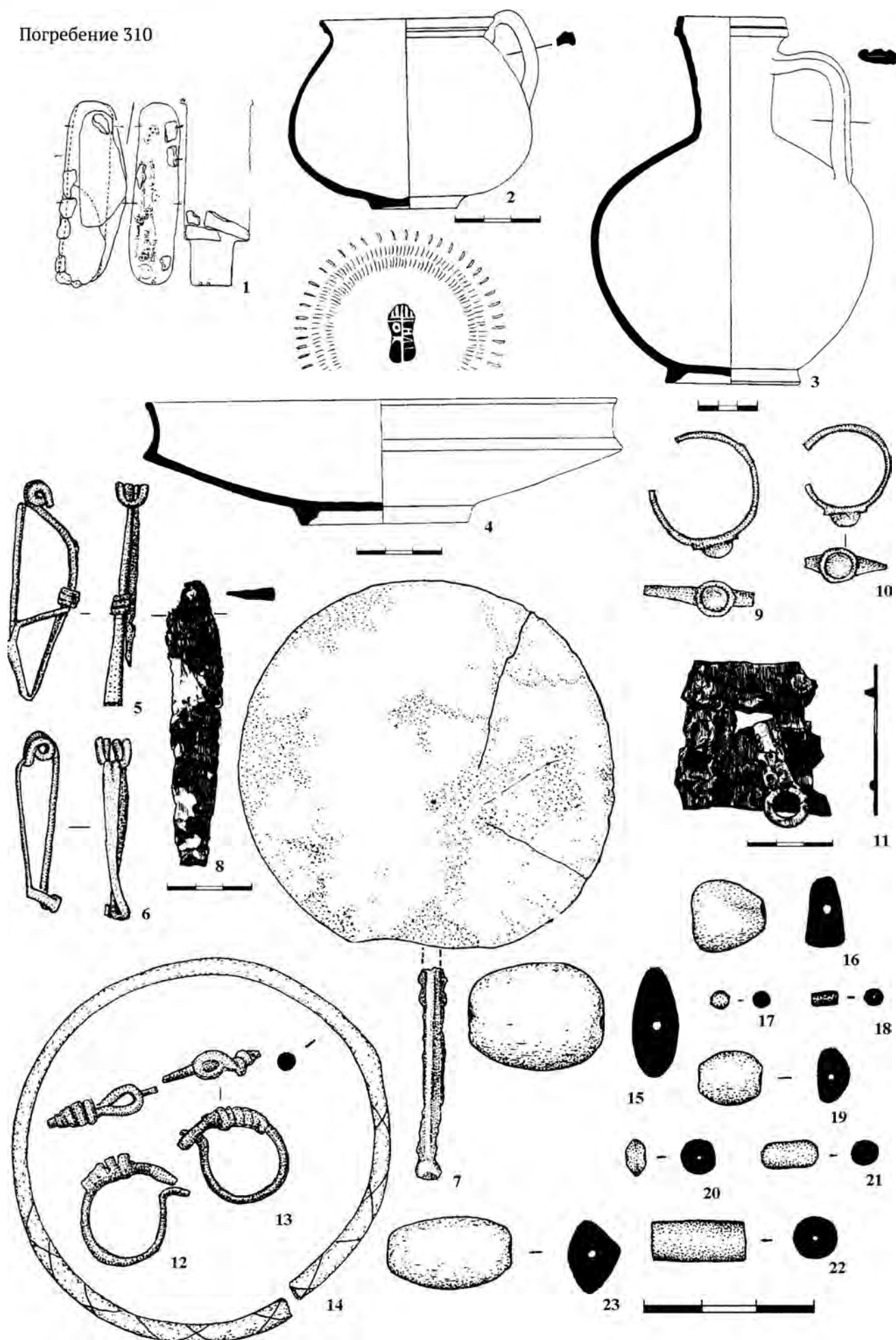

Таблица 208. Погребение 312

1 – план погребения, 2, 8–11 – бронза, 3 – стекло; 4, 5, 7 – глина, 6 – бронза, железо; 12 – раковина

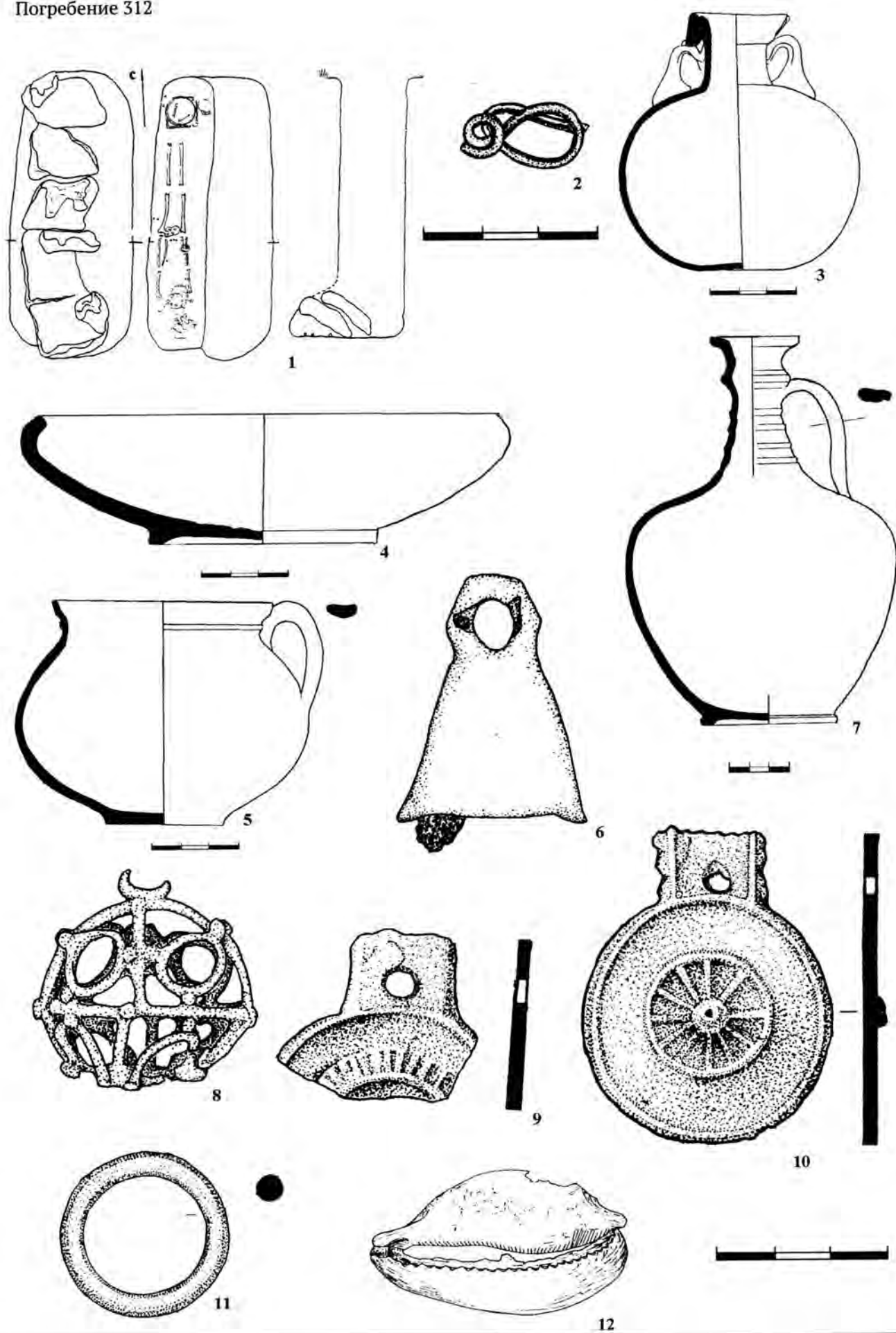

Таблица 209. Погребение 312

1, 5-10 – железо; 2, 4 – бронза, 3 – серебро; 11-14, 21 – янтарь, 15-17, 19 – стекло; 18, 20 – гагат

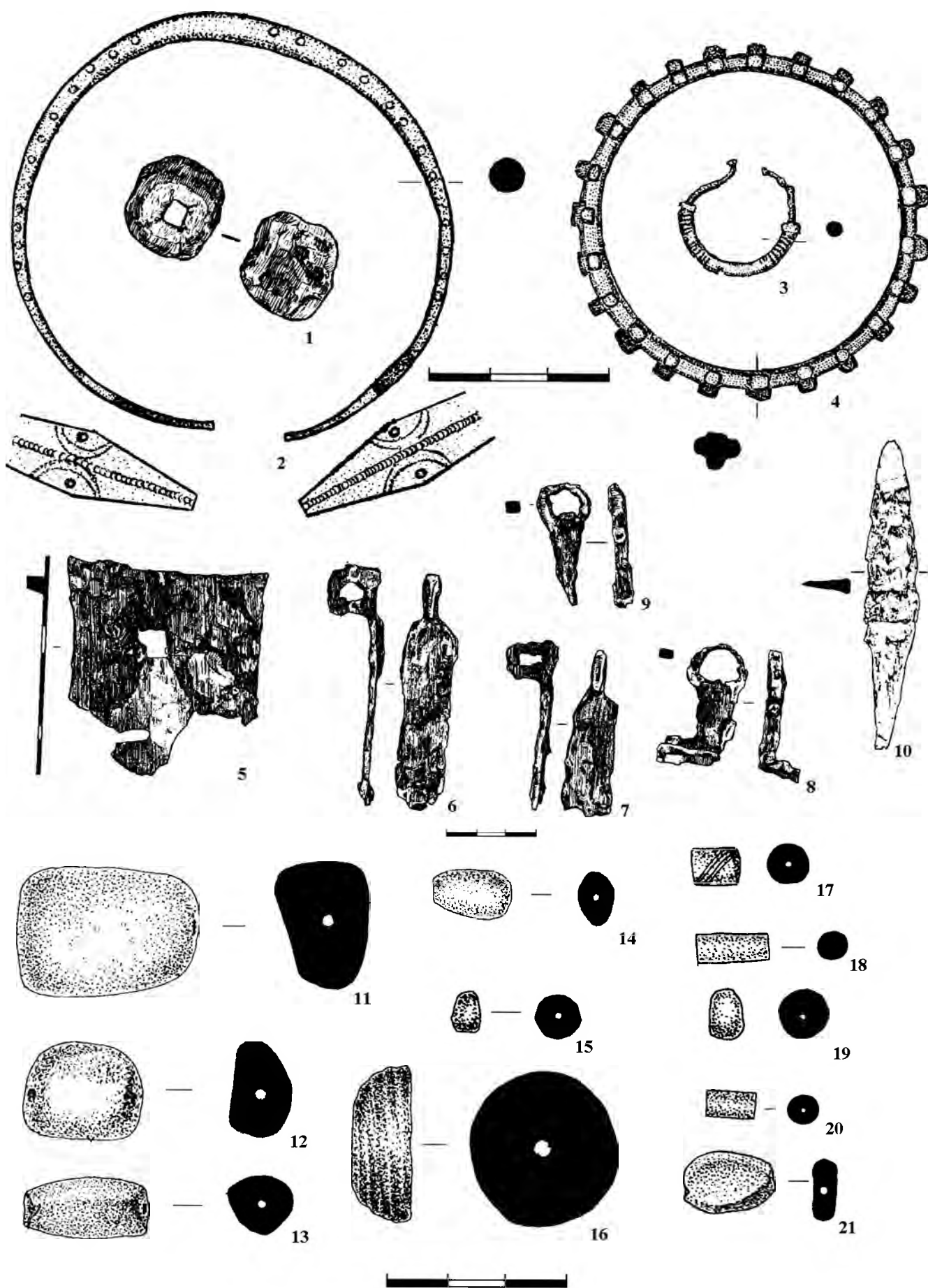

Таблица 210. Погребение 313

1 – план погребения; 2, 3, 6 – глина, 4 – бронза, железо; 5, 7–11, 14 – бронза, 12, 13 – железо; 15, 21, 22 – гагат; 16–18, 20 – сердолик; 19 – мел; 23 – янтарь

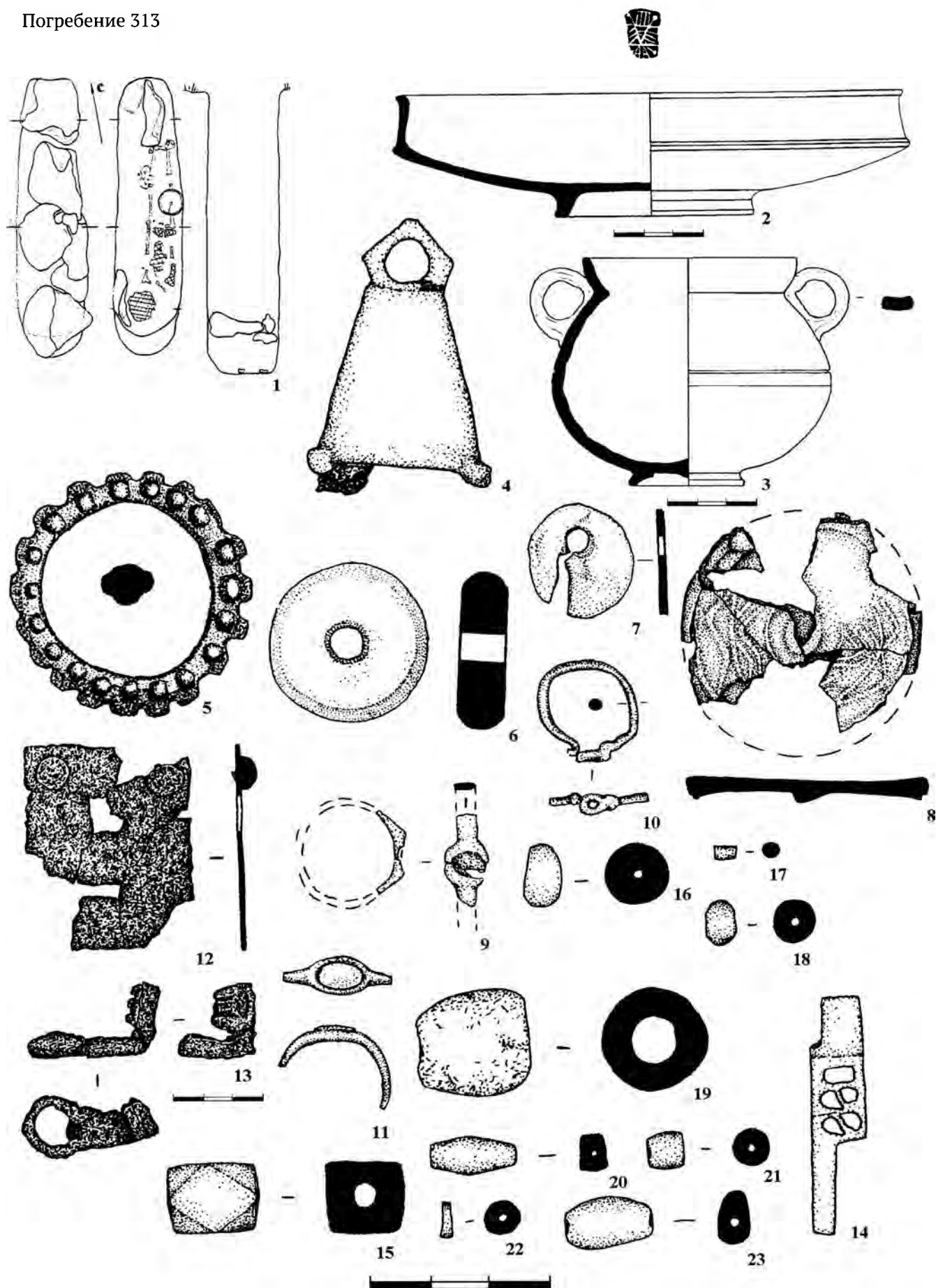

Таблица 211 Погребения 313, 315
1 - стекло, янтарь, сердолик; 2-5 - бронза

Погребение 314

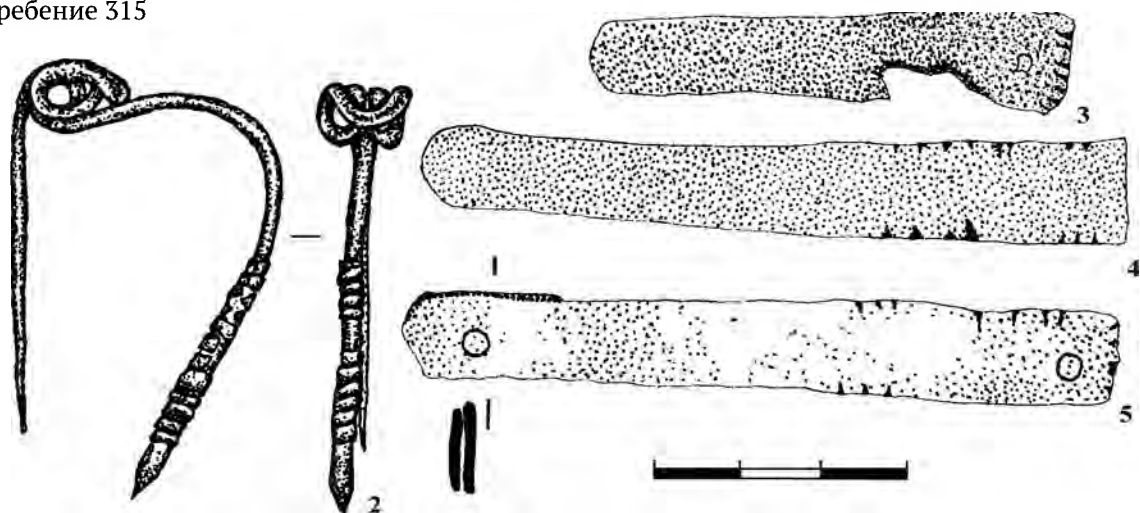
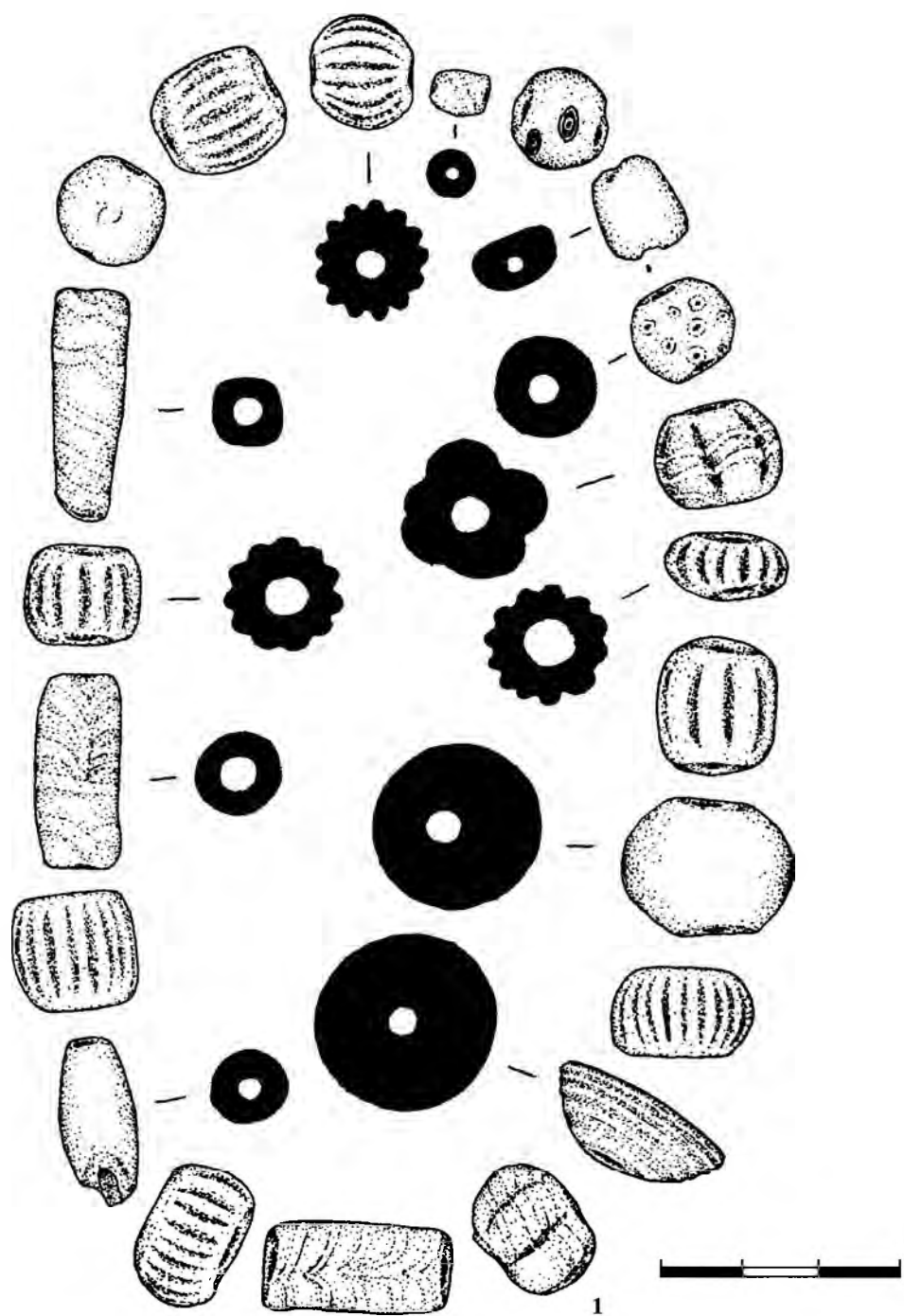

Таблица 212. Погребение 314

1 – план погребения; 2, 5–8 – бронза, 3 – глина, 4 – серебро; 9 – мел; 10–16 – гагат; 17, 18, 20 – янтарь, 19, 23 – стекло; 21, 22 – сердолик; 24–29 – железо

Погребение 316

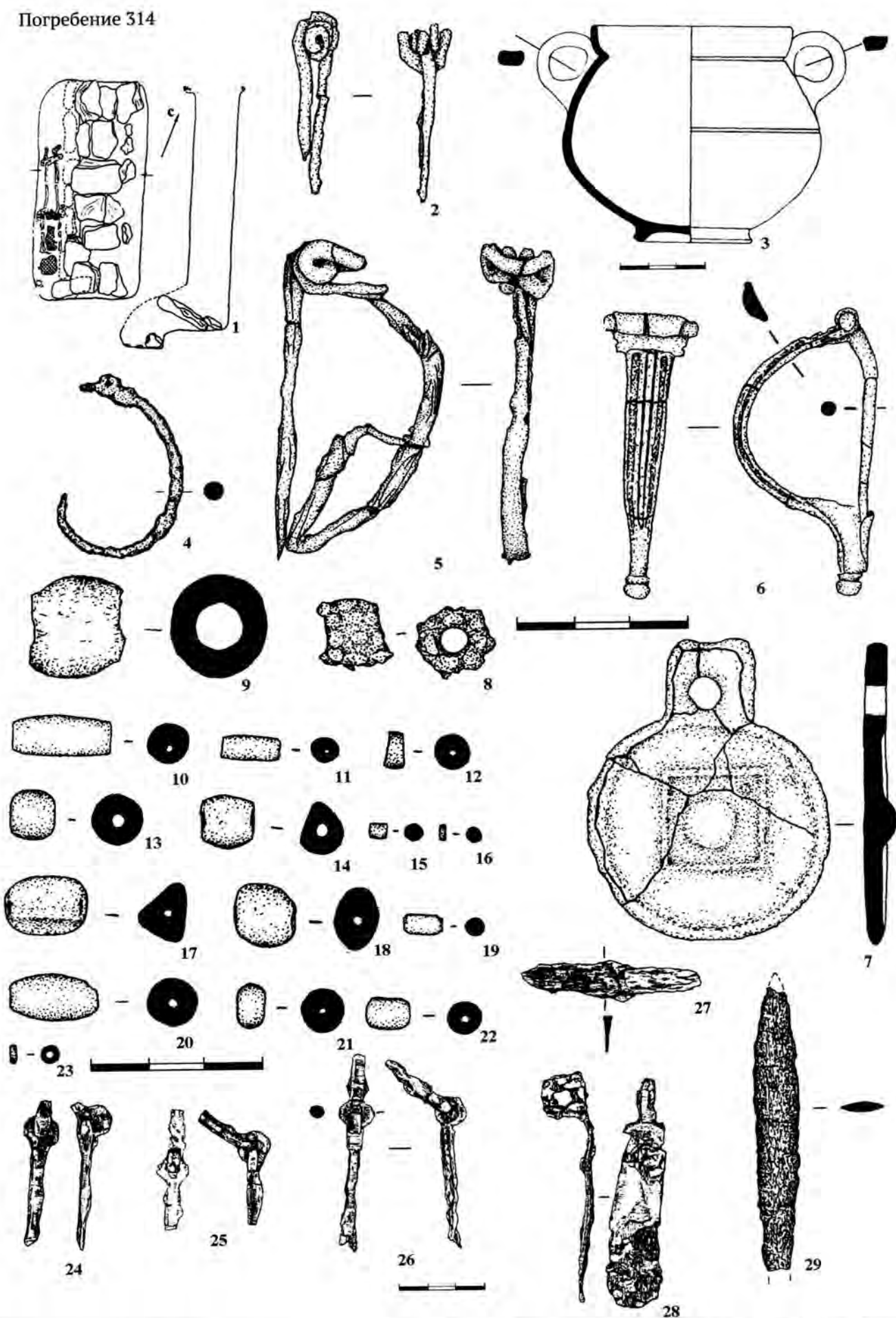
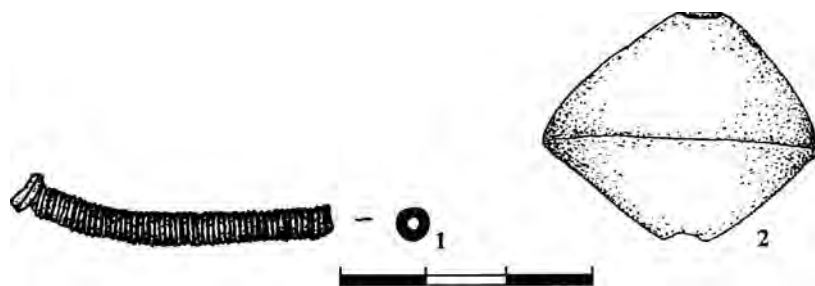

Погребение 317



Таблица 213. Погребение 316, 317
1, 3-6 – бронза, 2 – глина, 7 – янтарь

Погребение 318



Погребение 319

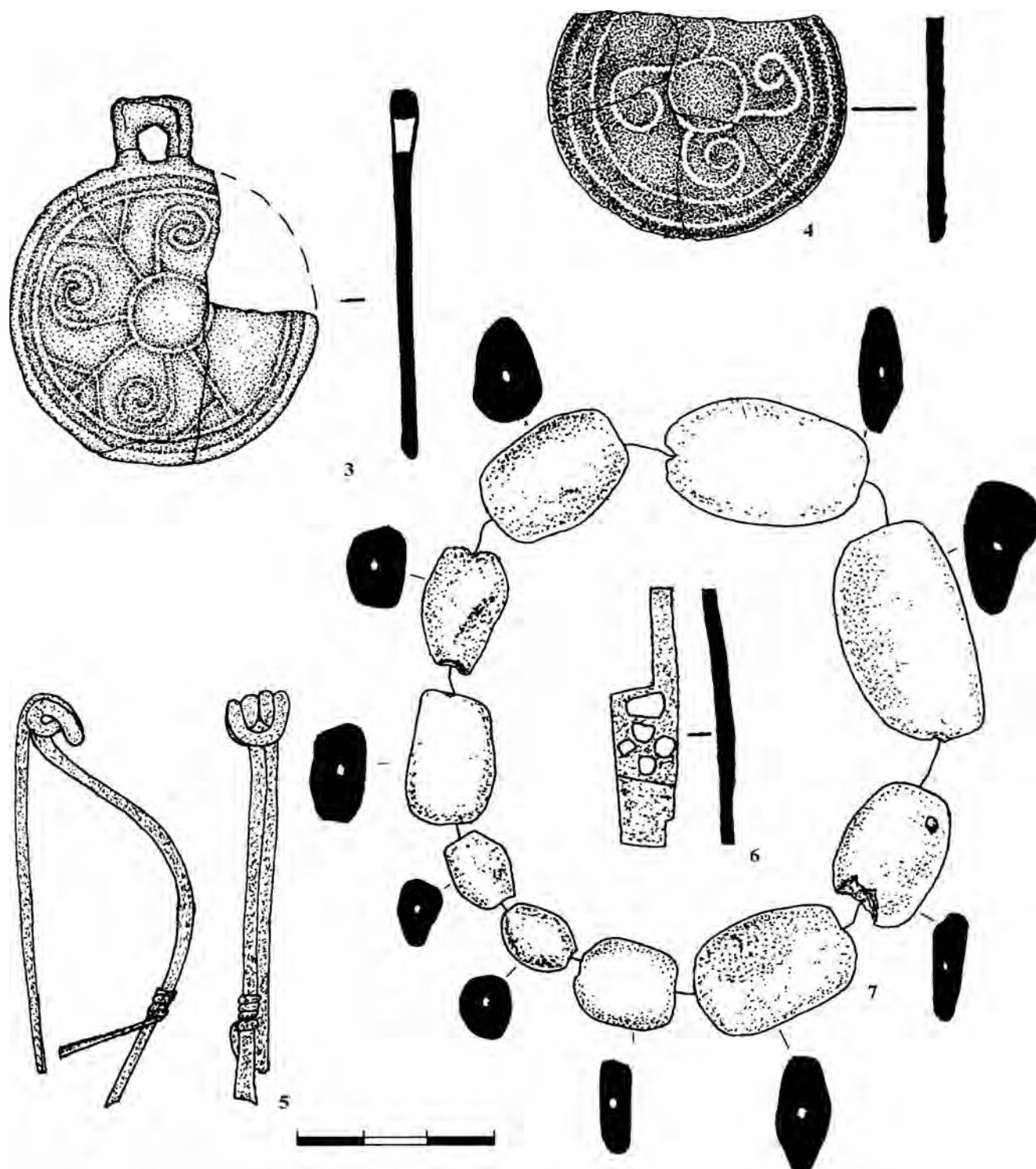
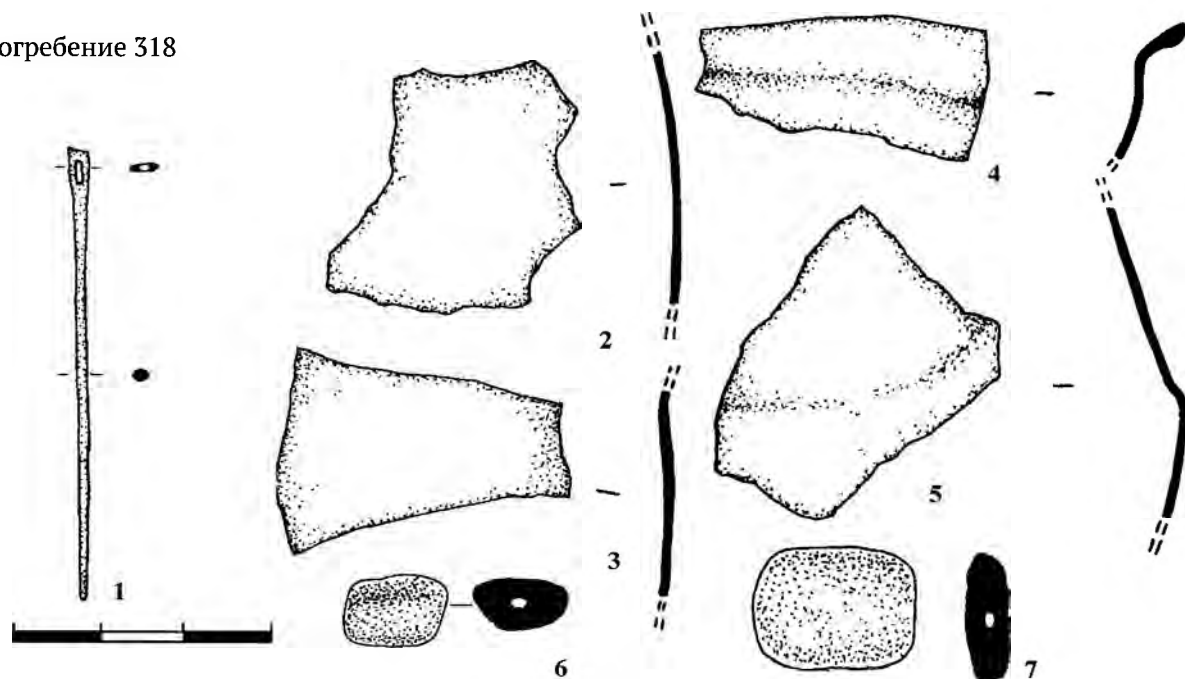
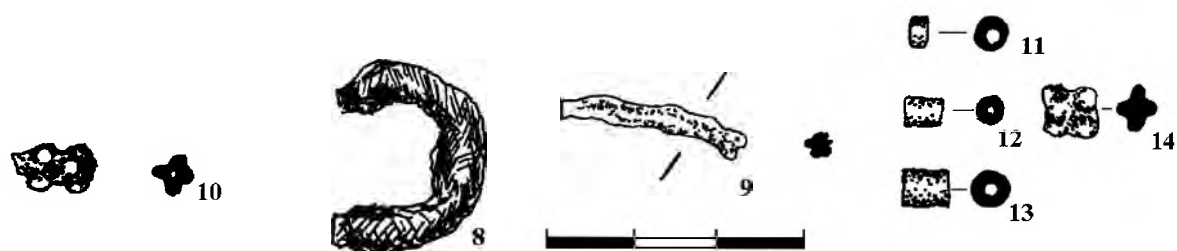

Погребение 320



Таблица 214. Погребения 318–320

1–5, 9, 17 – бронза, 6, 7, 20 – янтарь, 8, 15 – железо; 10, 13, 14, 16 – стекло; 11, 18 – фаянс; 12, 19, 22–25 – гагат; 21 – сердолик; 26 – глина

Погребение 322

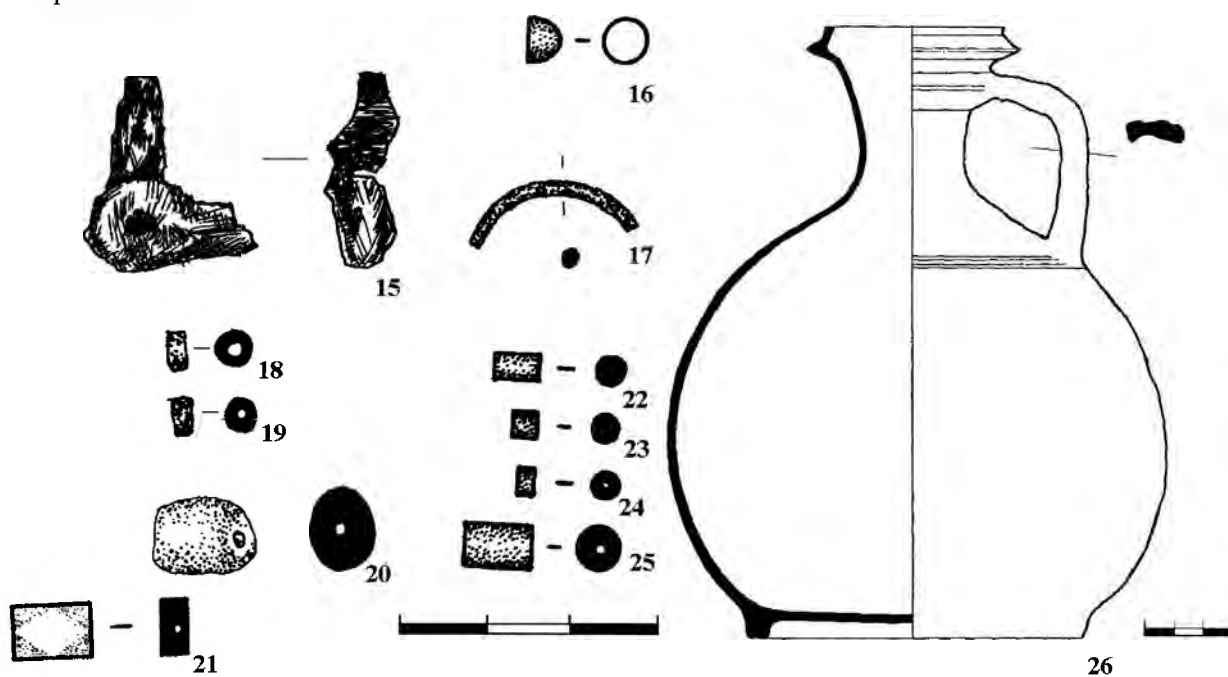
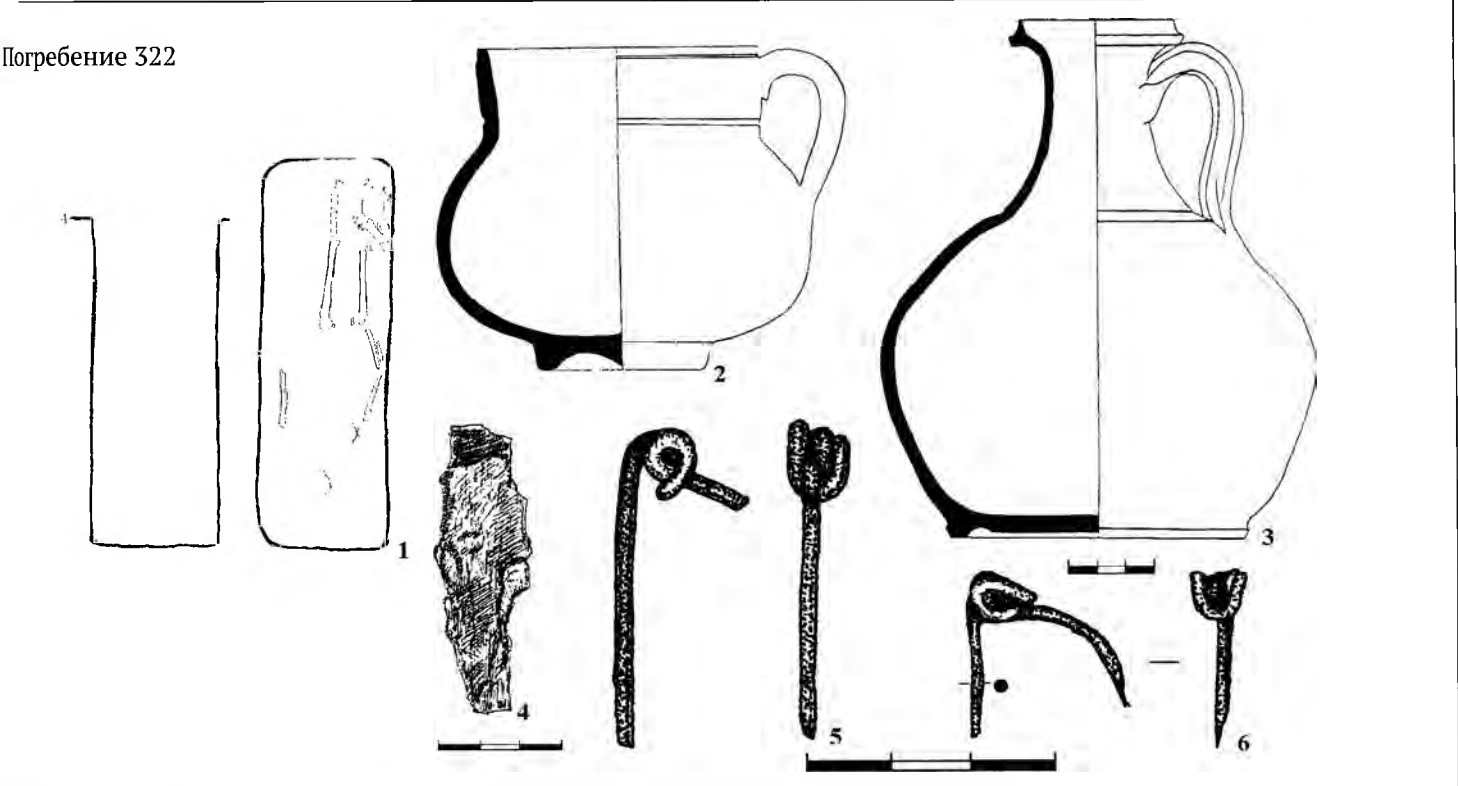

Погребение 323

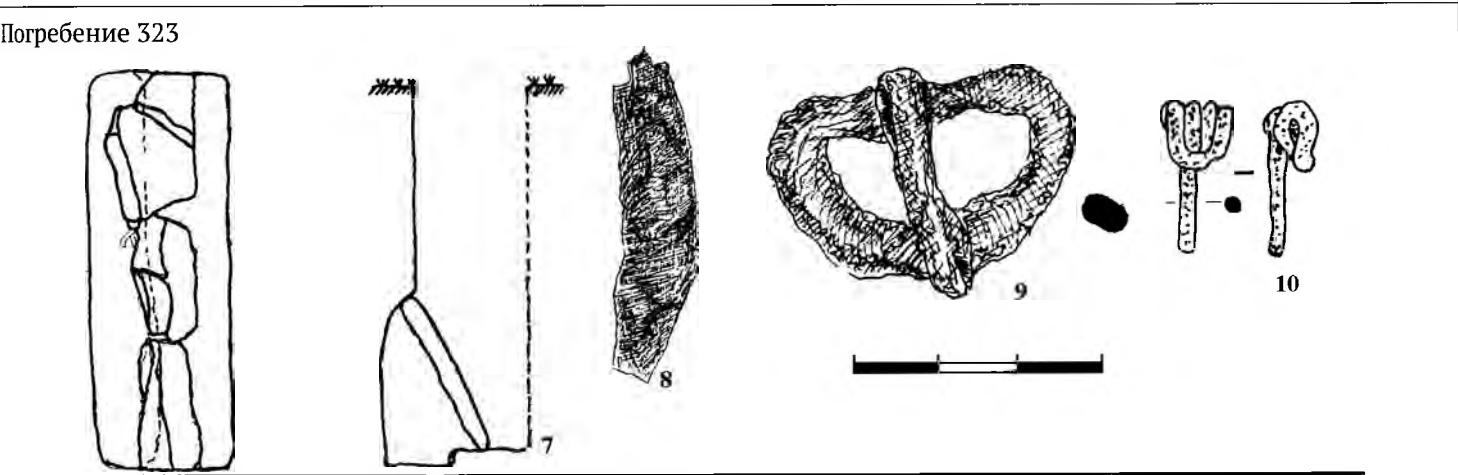

Погребение 324



Таблица 215. Погребения 322–324
1, 7, 11 – планы погребений; 2, 3, 12, 13 – глина, 4, 8, 9, 14 – железо; 5, 6, 10 – бронза, 15–17 – стекло



Таблица 216. Погребение 325

1-3 – глина, 4 – железо; 5-11, 14 – бронза, 12 – стекло; 13 – гагат; 15 – янтарь

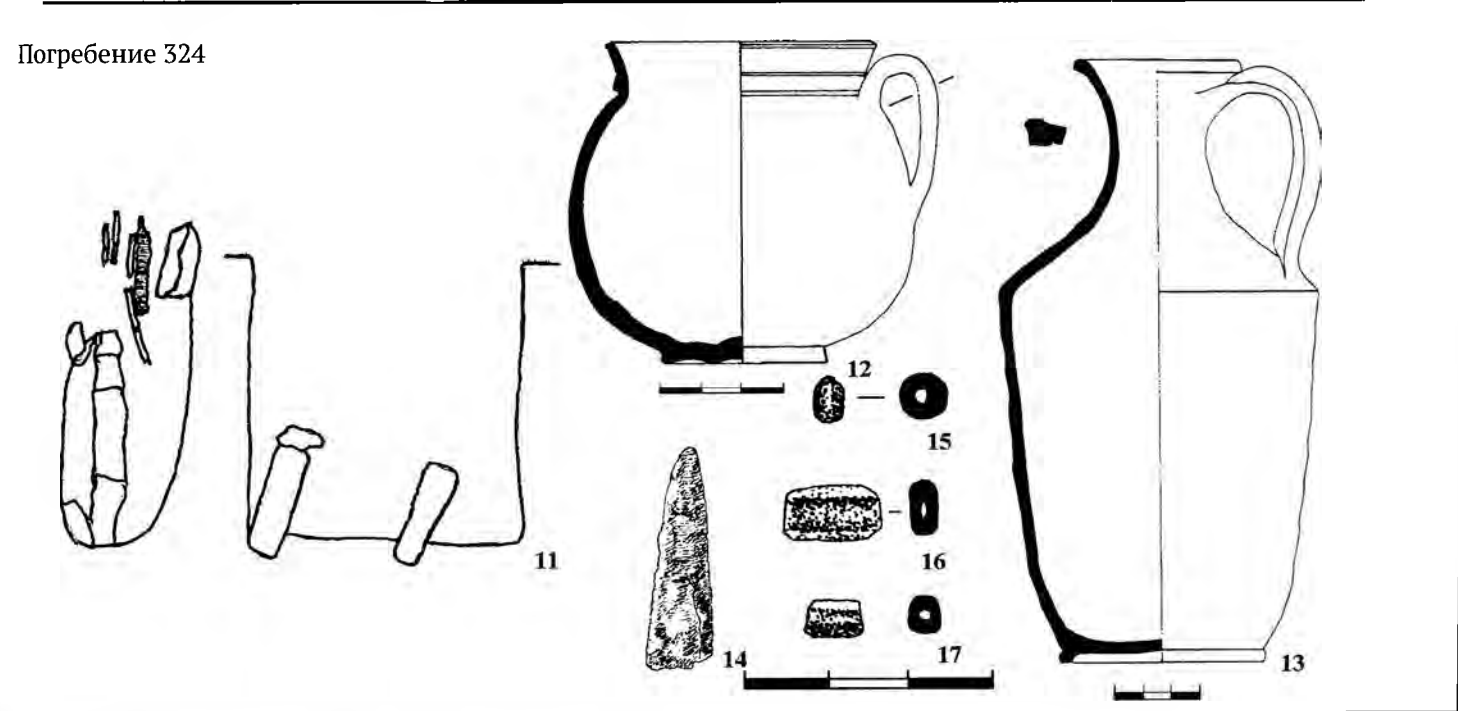

Таблица 217 Погребение 326
1 – план погребения; 2–4 – глина, 5, 11, 12 – стекло; 6–10 – бронза

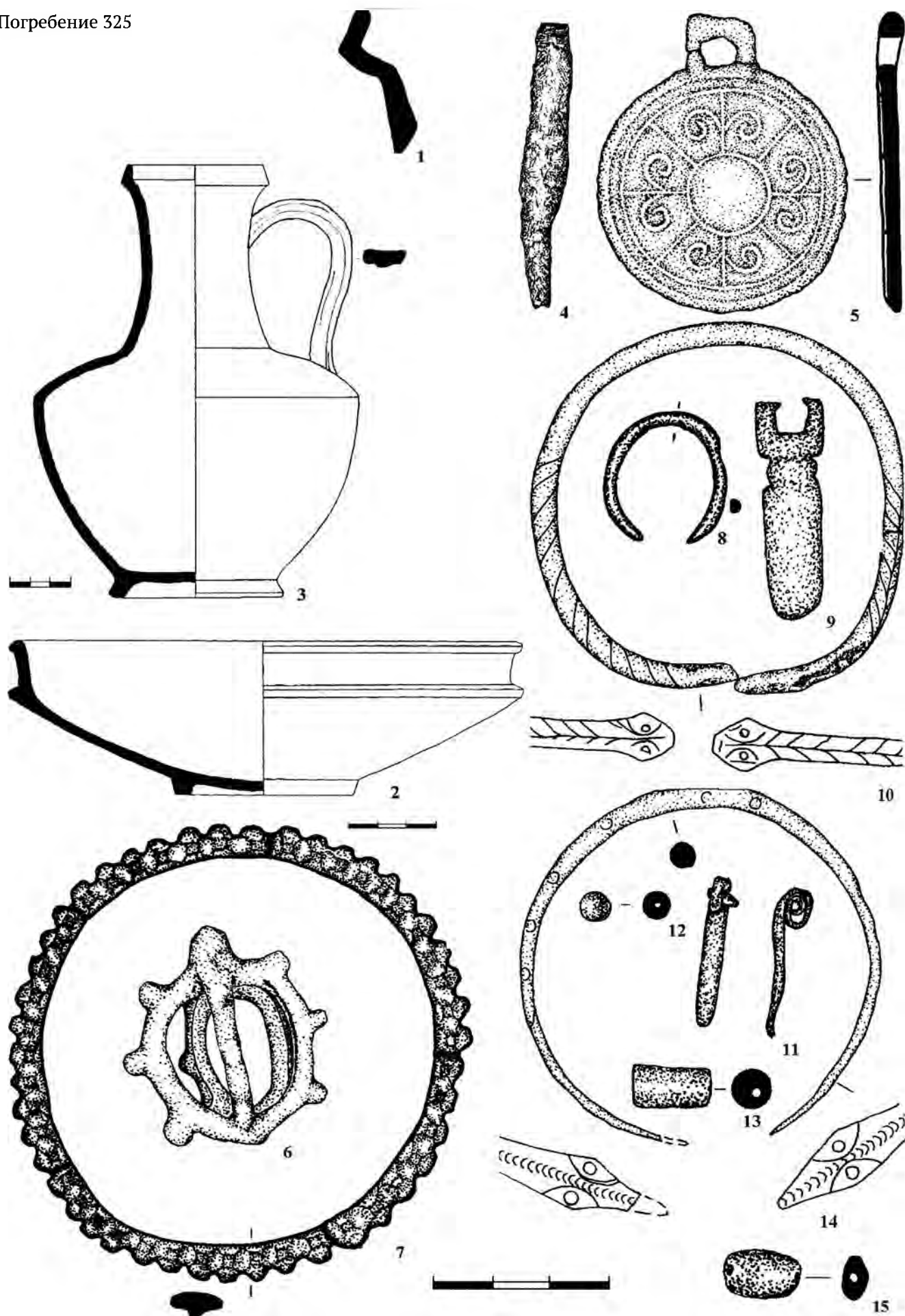
Погребение 328



Погребение 329

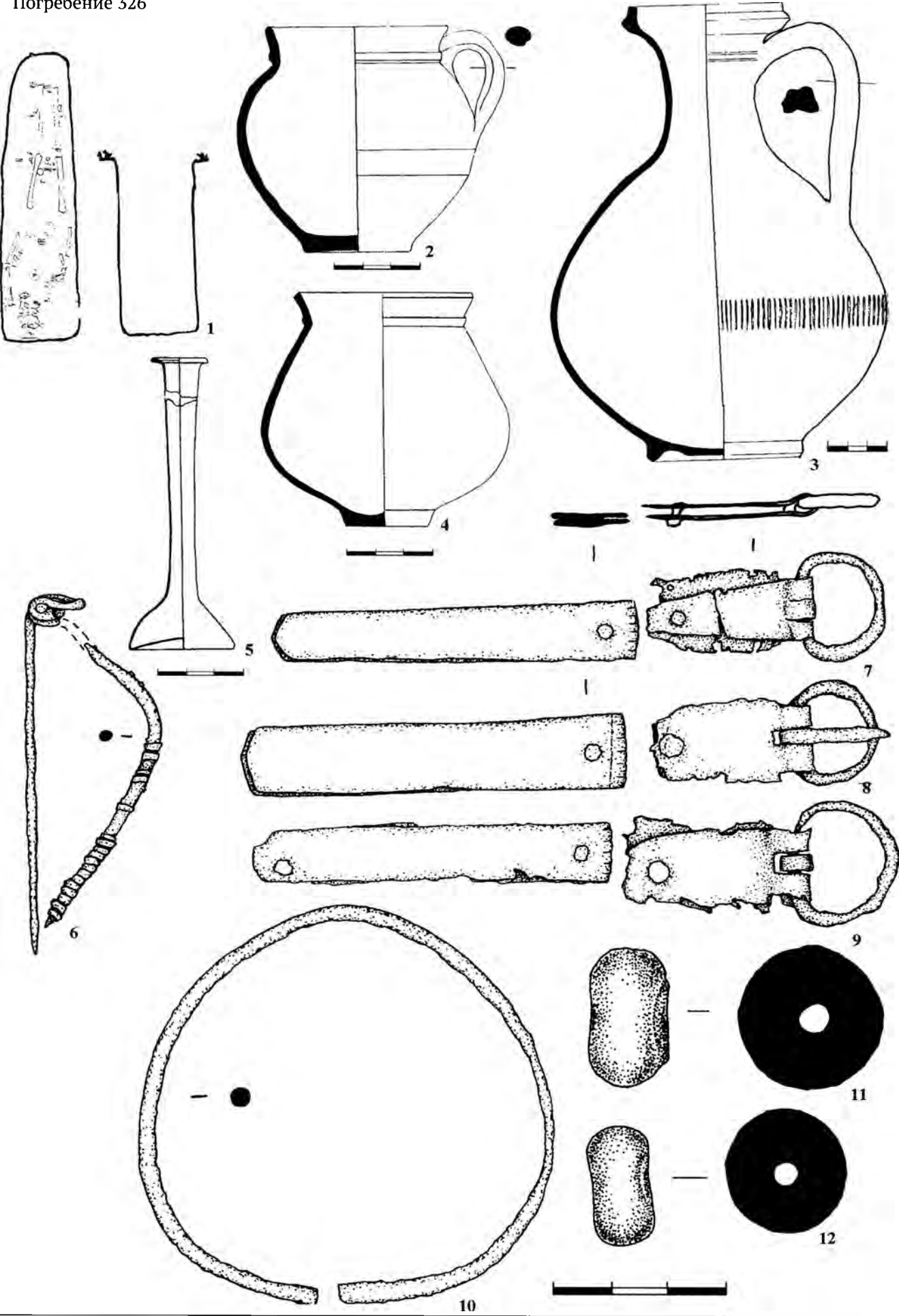
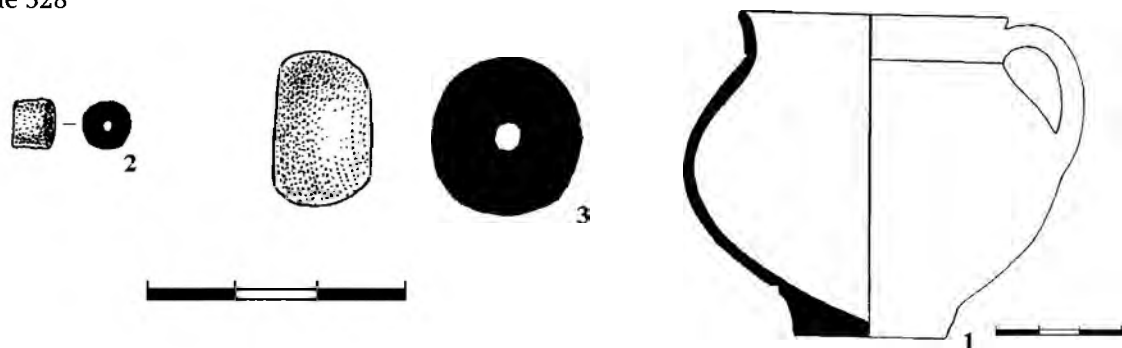

Таблица 218. Погребения 328, 329

1, 4, 5 – глина, 2, 3, 7, 15–18 – стекло; 6, 9–14 – бронза, 8 – бронза, сердолик

Погребение 330

Погребение 331

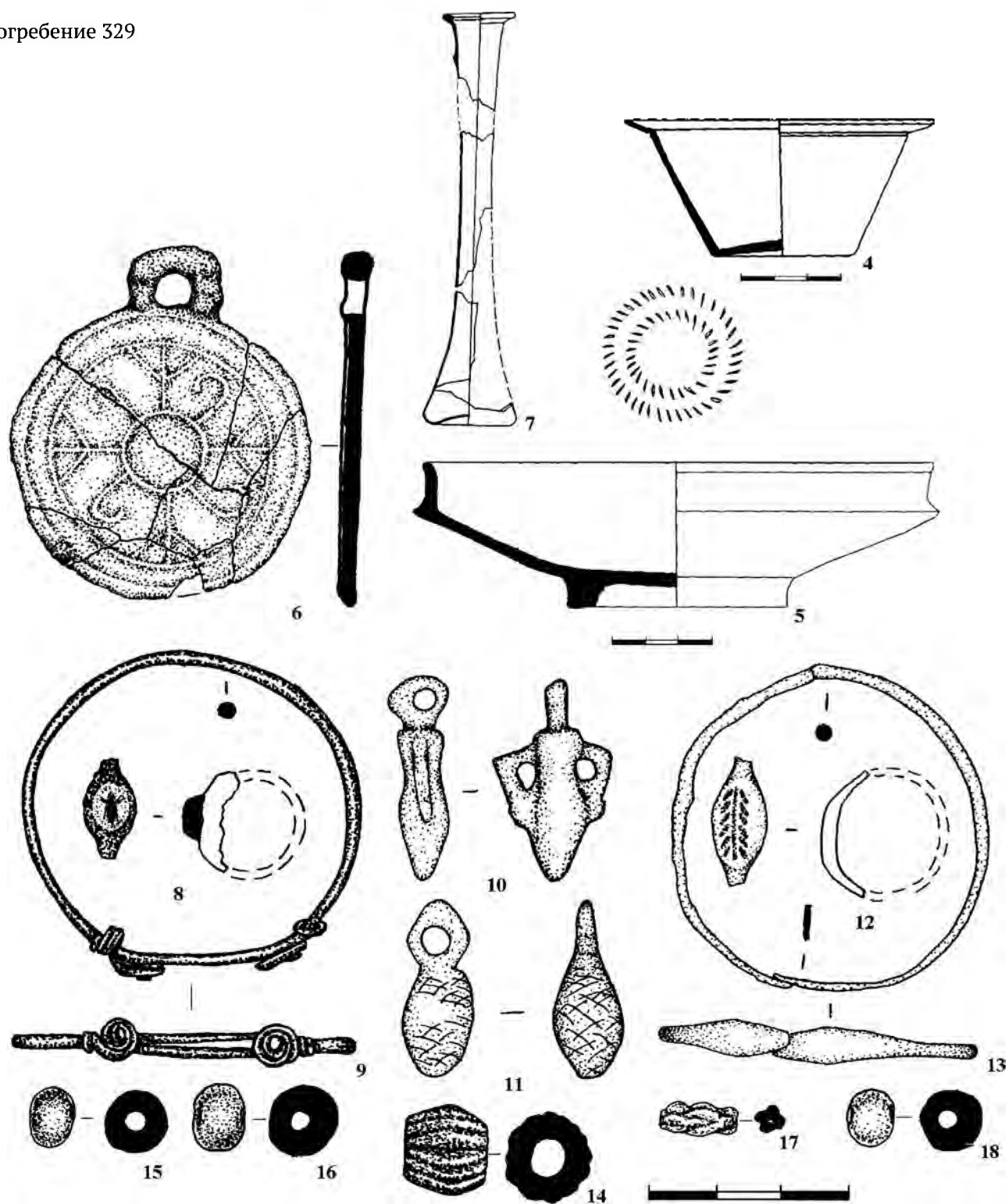

Таблица 219. Погребения 330, 331

1, 2 – планы погребений; 3, 4 – глина, 5–9, 12 – бронза, 10 – железо; 11, 13 – бронза, железо



Таблица 220. Случайные находки
1-4 – бронза

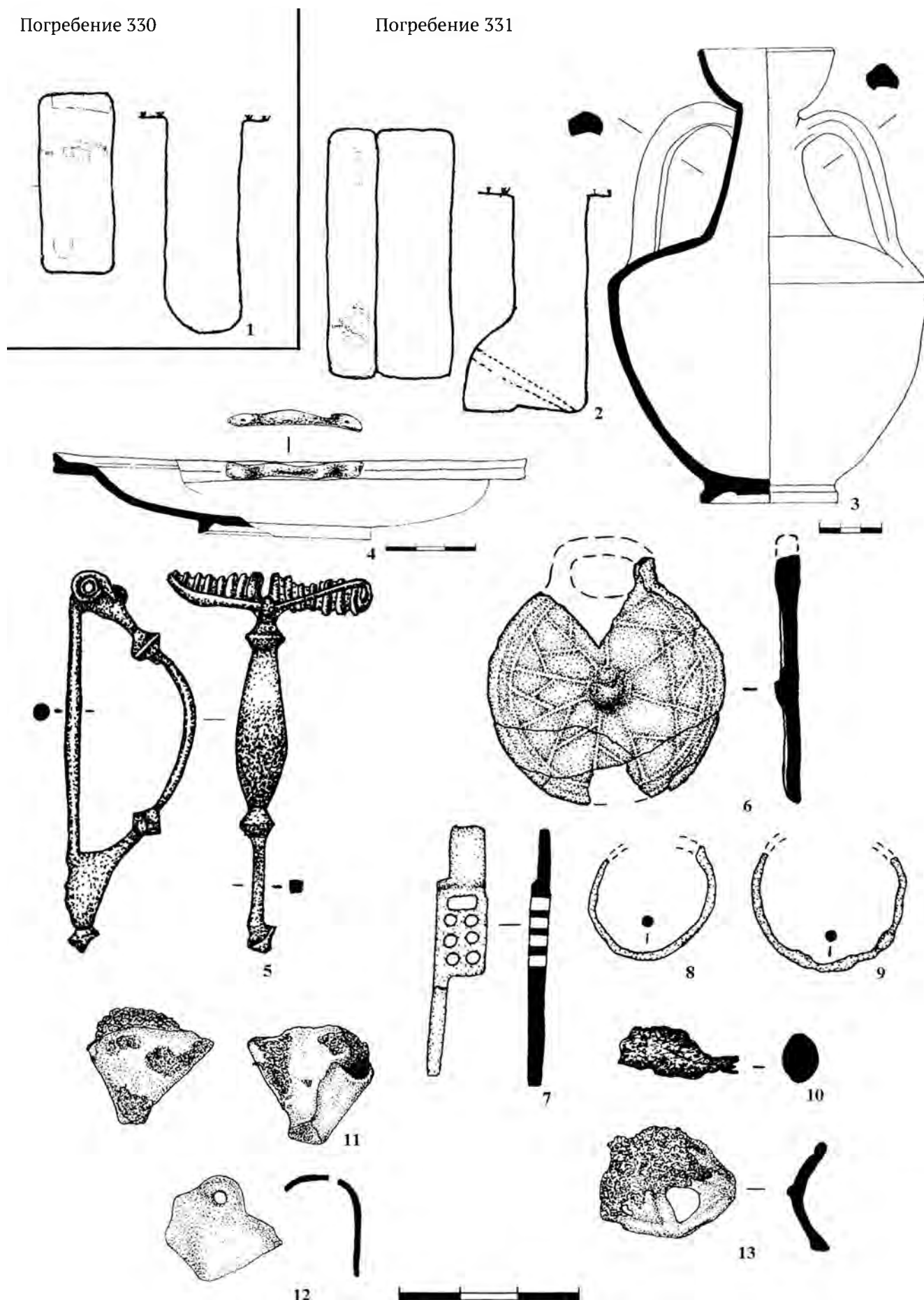

Таблица 221. Случайные находки
1-4, 6, 7, 9, 11-14 - бронза, 5, 8 - глина, 10 - фаянс

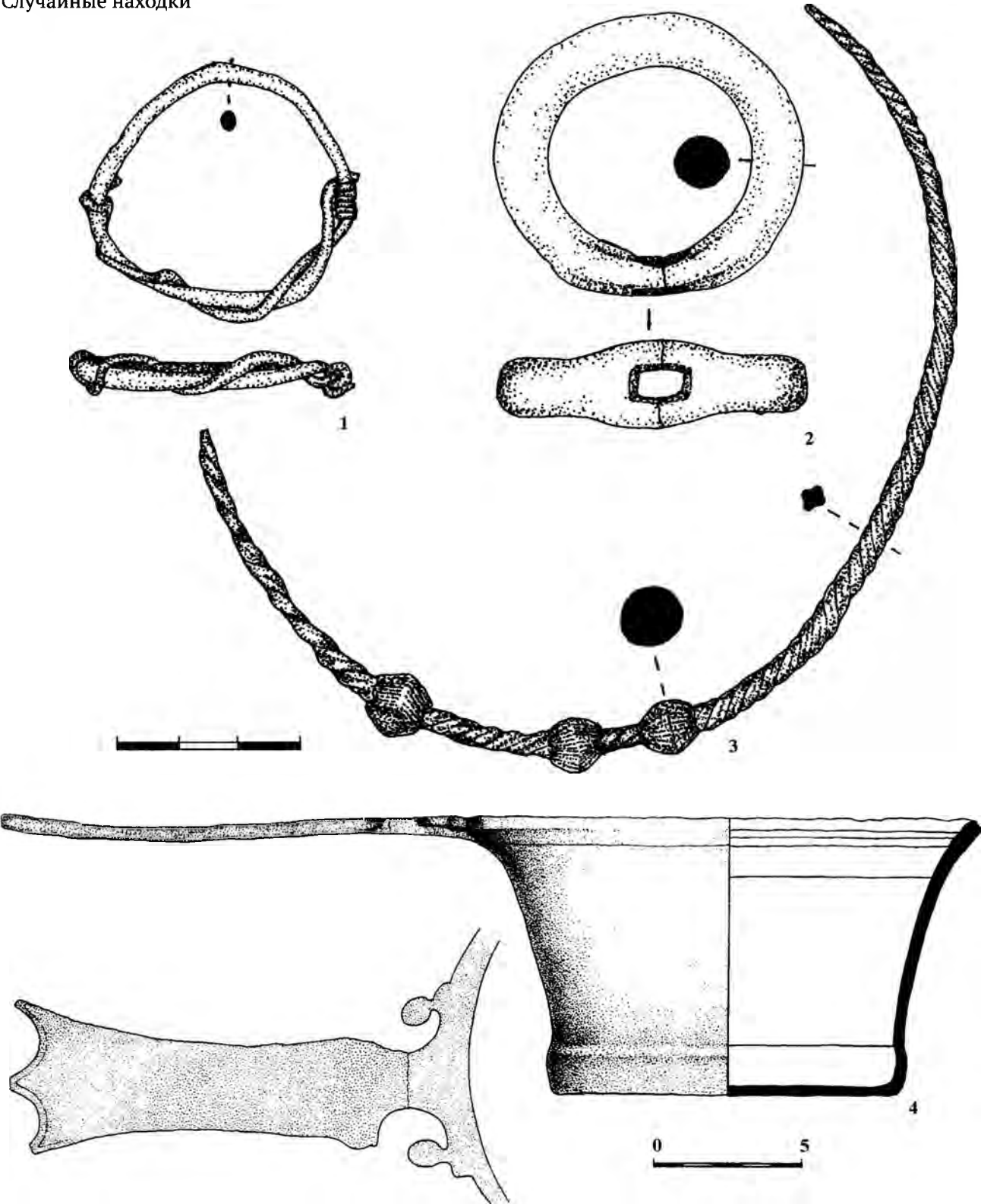

Таблица 222. Случайные находки
1-4 - железо; 5-12 - бронза

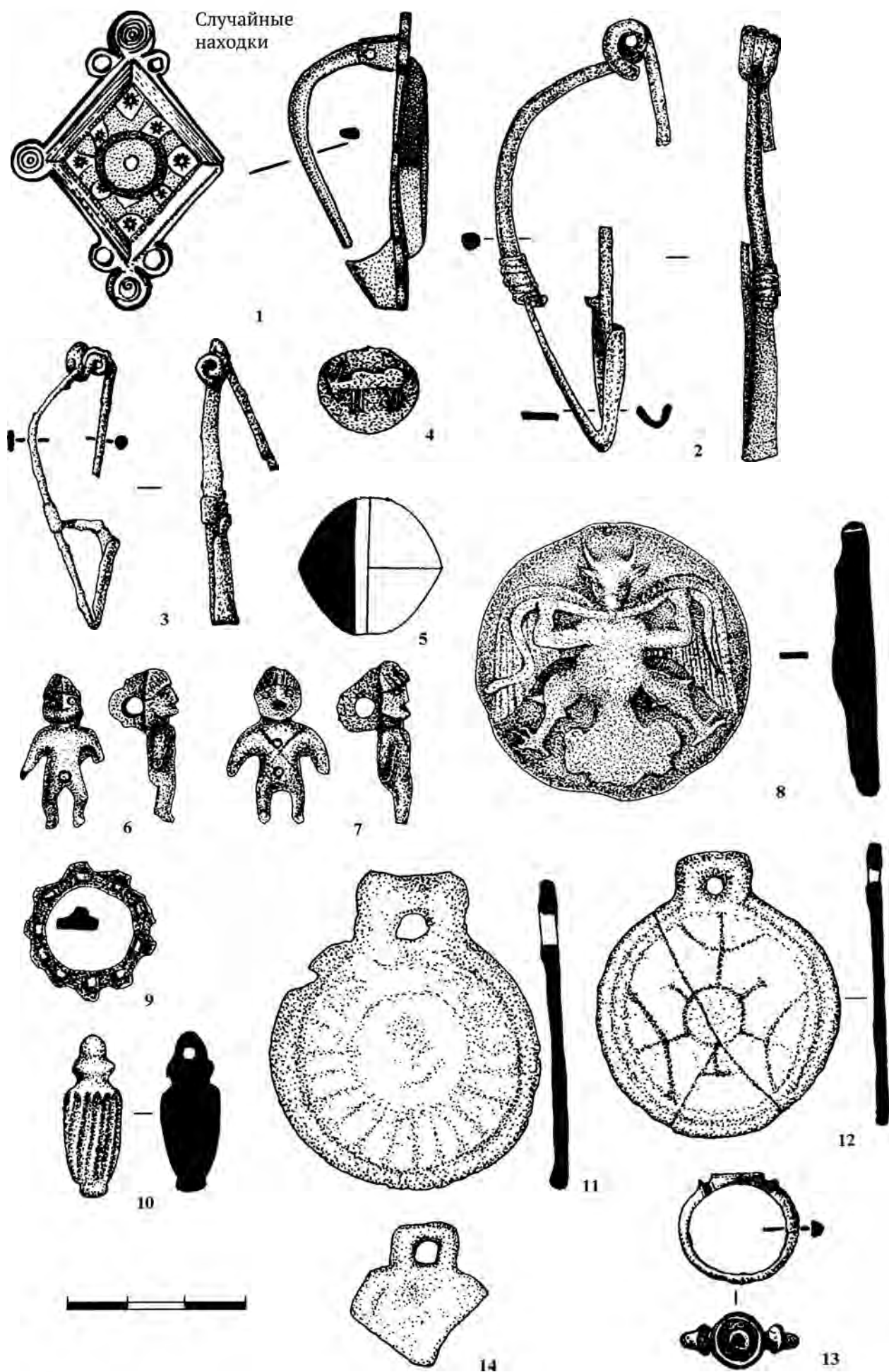

Таблица 223. Случайные находки
1-17 – бронза

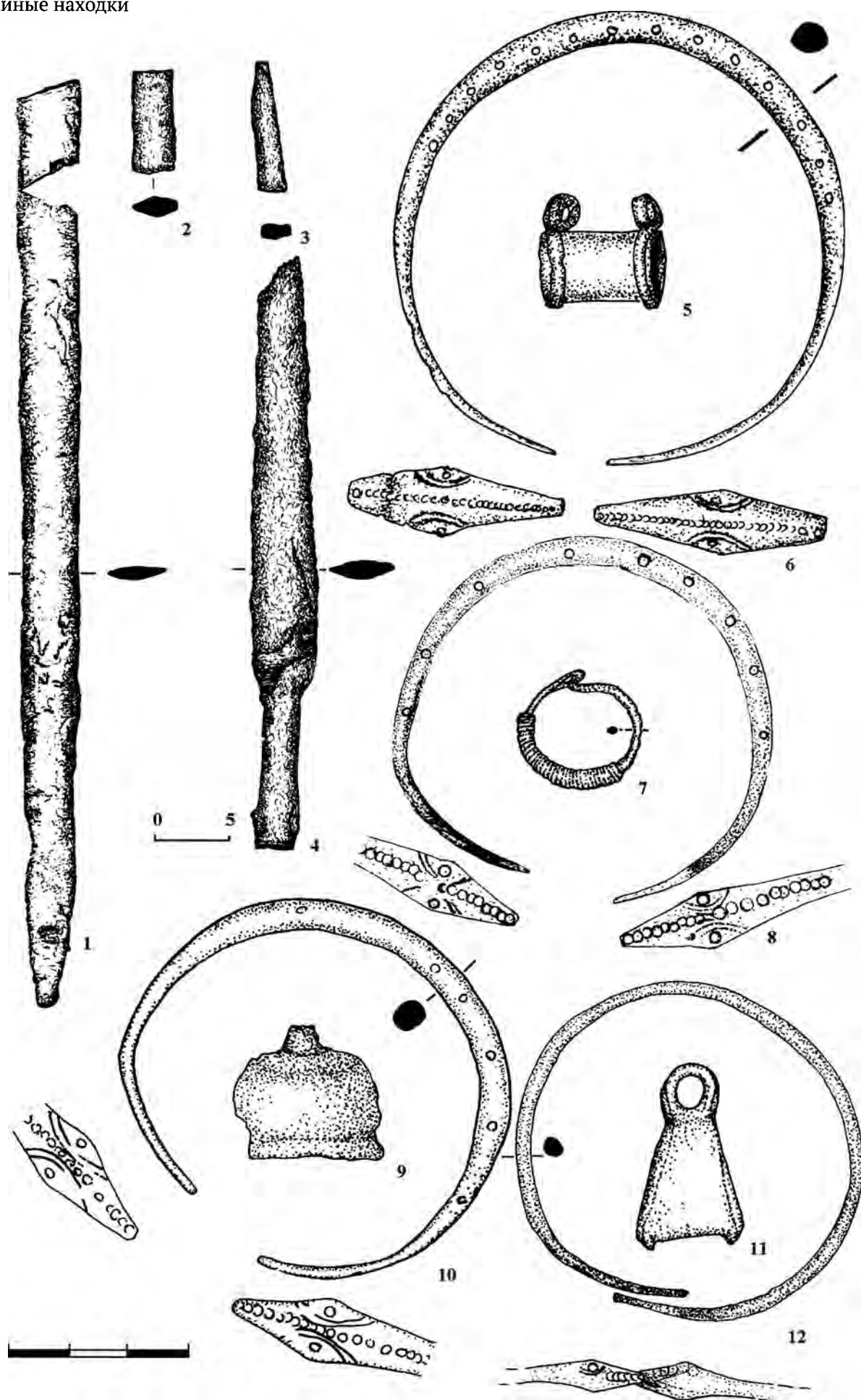

Таблица 224.
1, 3-7 - бронза, 2 - железо

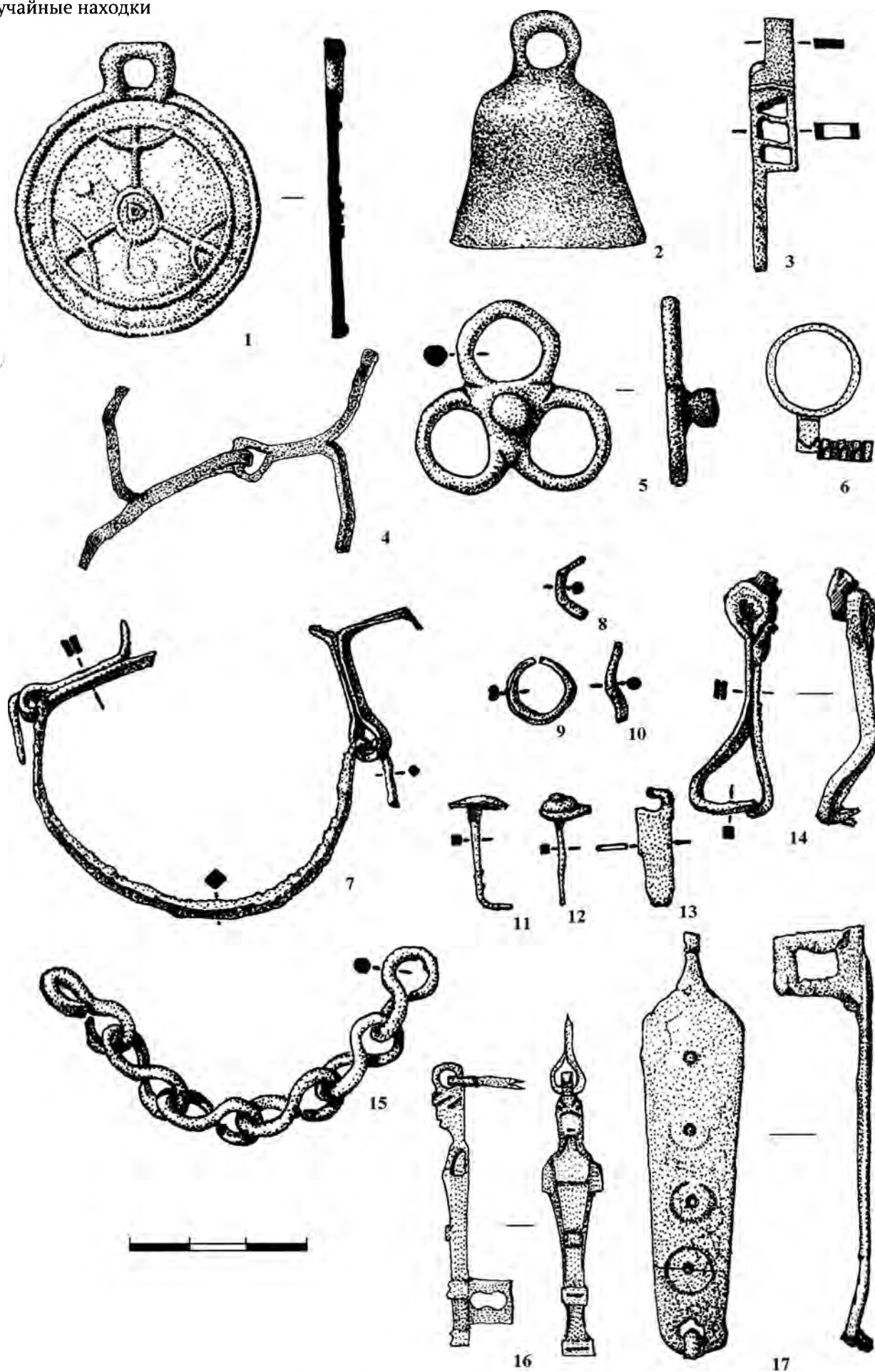

Таблица 225.

1-8 – стекло; 9-10 – глина

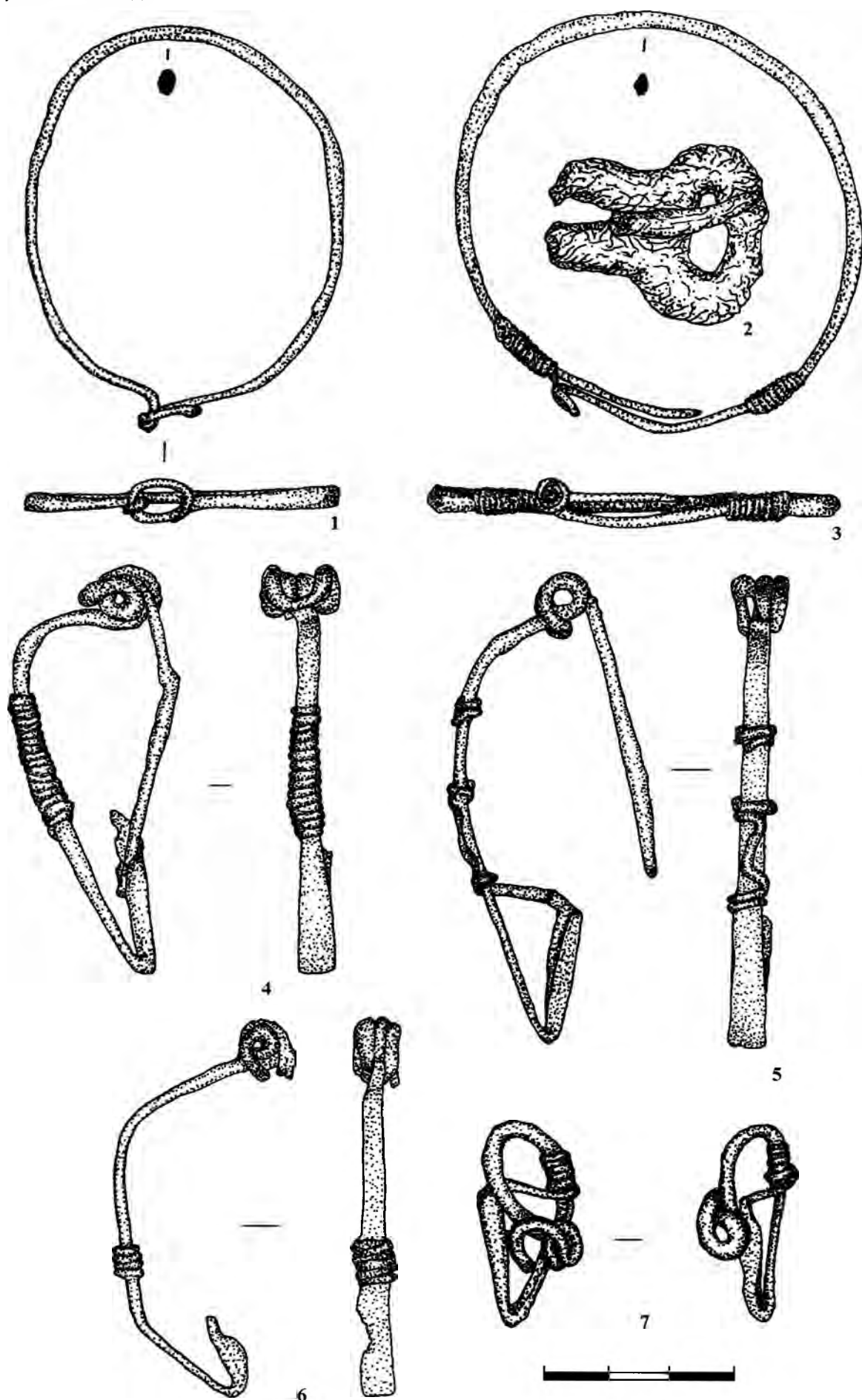
Случайные находки

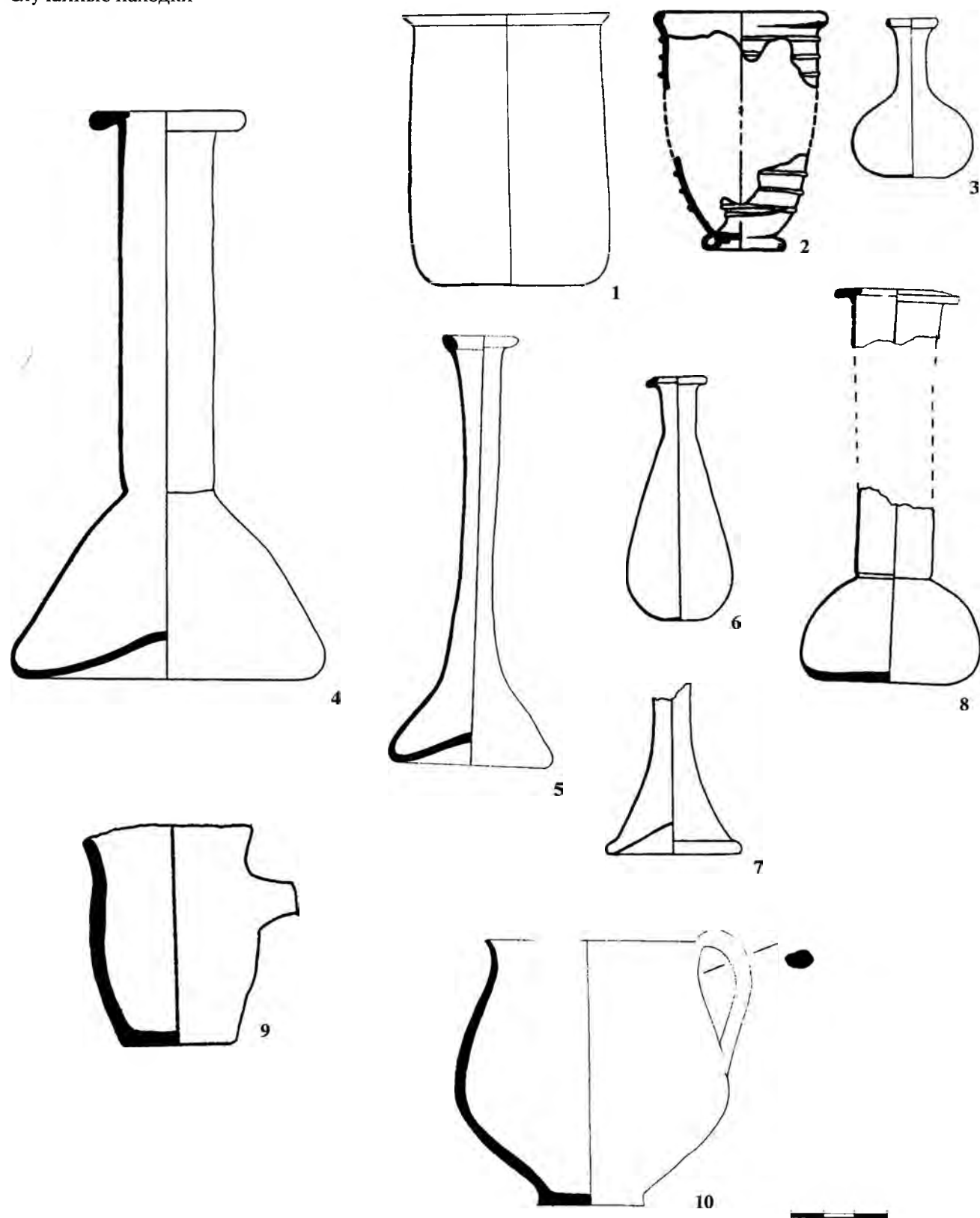

Таблица 226.
1-8 - глина





Таблица 228. Фигурный сосуд из погребения 223

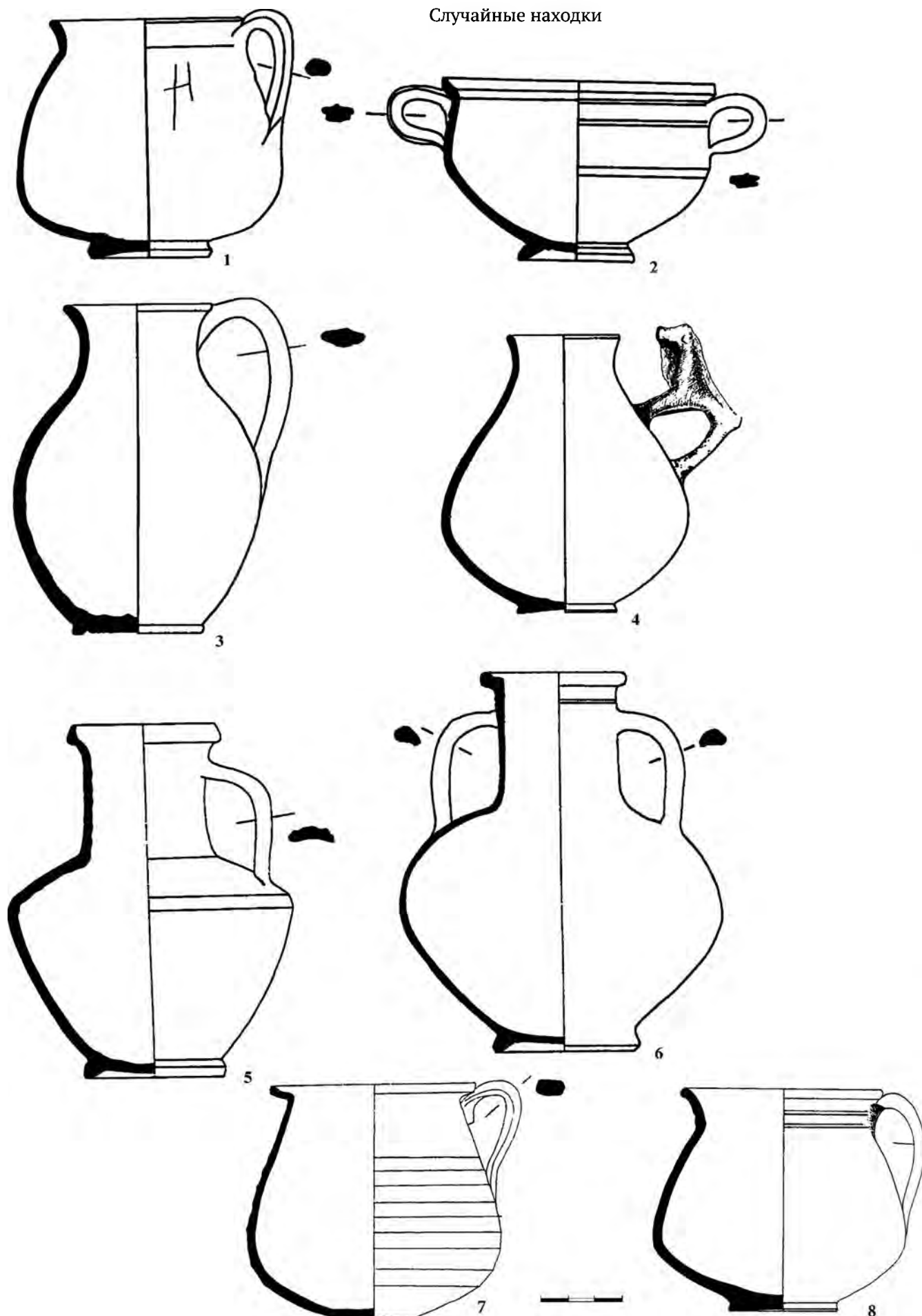

1

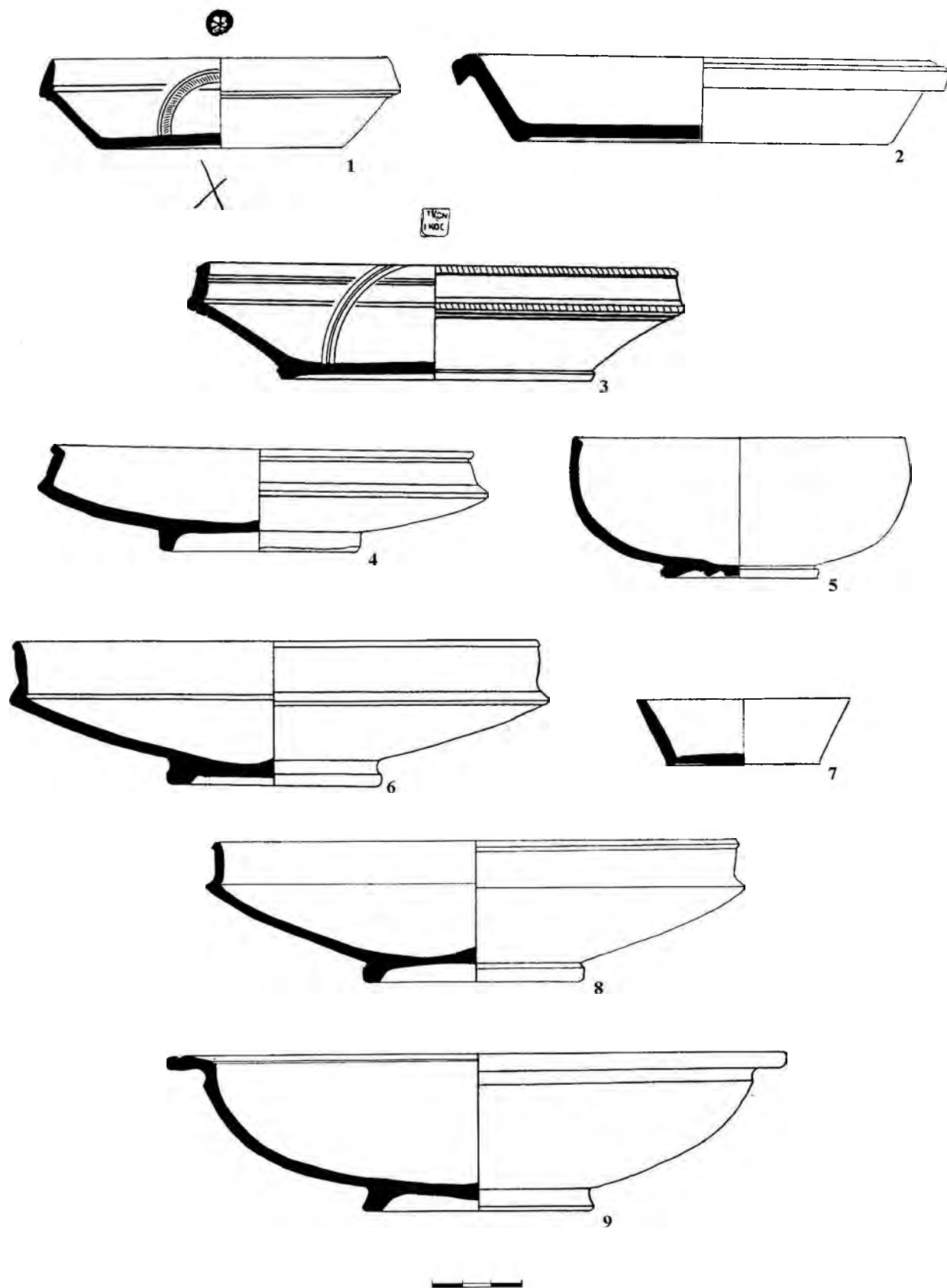

2



3

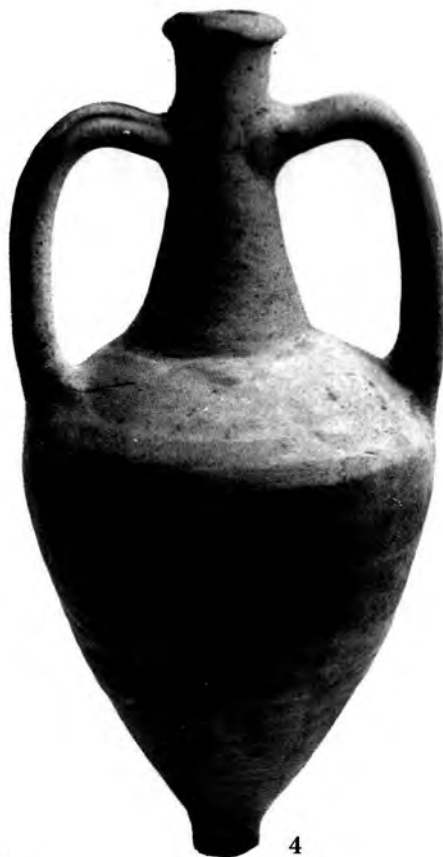

4

Таблица 229. Амфоры и кувшины
1 – погребение 281, 2, 3 – погребение 215, 4 – погребение 285



1



2



3



4



5



6



7

Таблица 230. Лепная керамика

1, 5 – случайные находки; 2 – погребение 117, 3 – погребение 23, 4 – погребение 291, 6, 7 – погребение 176



1



2



3



4



5



6



7

Таблица 231. Лепная керамика

1 – погребение 63; 2 – погребение 39 (2); 3 – погребение 39 (1); 4 – погребение 9; 5 – погребение 301, 6 – погребение 215, 7 – погребение 1



Таблица 232. Стекланная посуда

1, 5 – погребение 131, 2 – погребение 144; 3 – погребение 152, 4 – погребение 197, 6 – погребение 74;
7 – погребение 98, 8 – погребение 101, 9 – погребение 196; 10 – погребение 100; 11 – погребение 81



Таблица 233. Бронзовая посуда

1 – погребение 299; 2 – погребение 172, 3 – случайная находка, 4 – погребение 285



Таблица 234. Бронзовый таз из погребения 215



1



2



3



1



2



3



4



5

Таблица 236. Бронзовые фигурки, светильник и костяная пиксида
1 – погребение 233; 2 – погребение 223; 3 – погребение 131, 4 – погребение 158



Таблица 237 Фибулы

1 – погребение 53, 2 – погребение 65, 3 – погребение 98, 4 – погребение 171, 5 – погребение 123, 6 – погребение 286; 7 – погребение 185, 8 – погребение 242, 9 – погребение 101, 10 – погребение 64; 11 – погребение 161, 12 – погребение 171, 13 – погребение 18, 14 – погребение 223; 15 – погребение 331, 16 – погребение 174

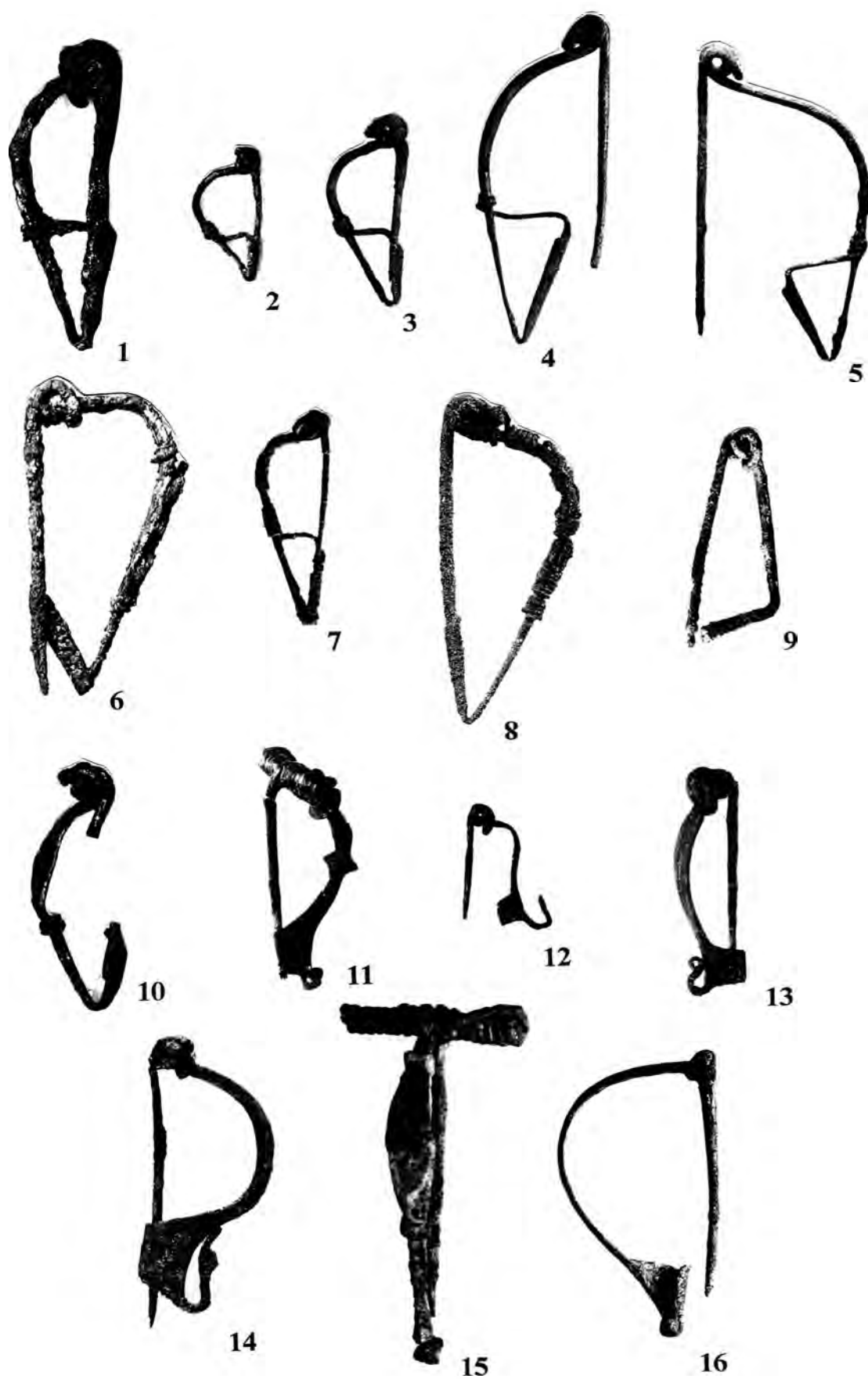

Таблица 238. Пряжки

1 – погребение 159; 2 – погребение 112, 3 – погребение 64; 4 – погребение 14; 5 – погребение 11, 6 – погребение 71, 7 – погребение 323; 8 – погребение 165, 9 – погребение 261, 10 – погребение 123, 11, 12, 16, 17 – погребение 270; 13 – случайная находка, 14 – погребение 258, 15 – погребение 291, 18–20 – погребение 286

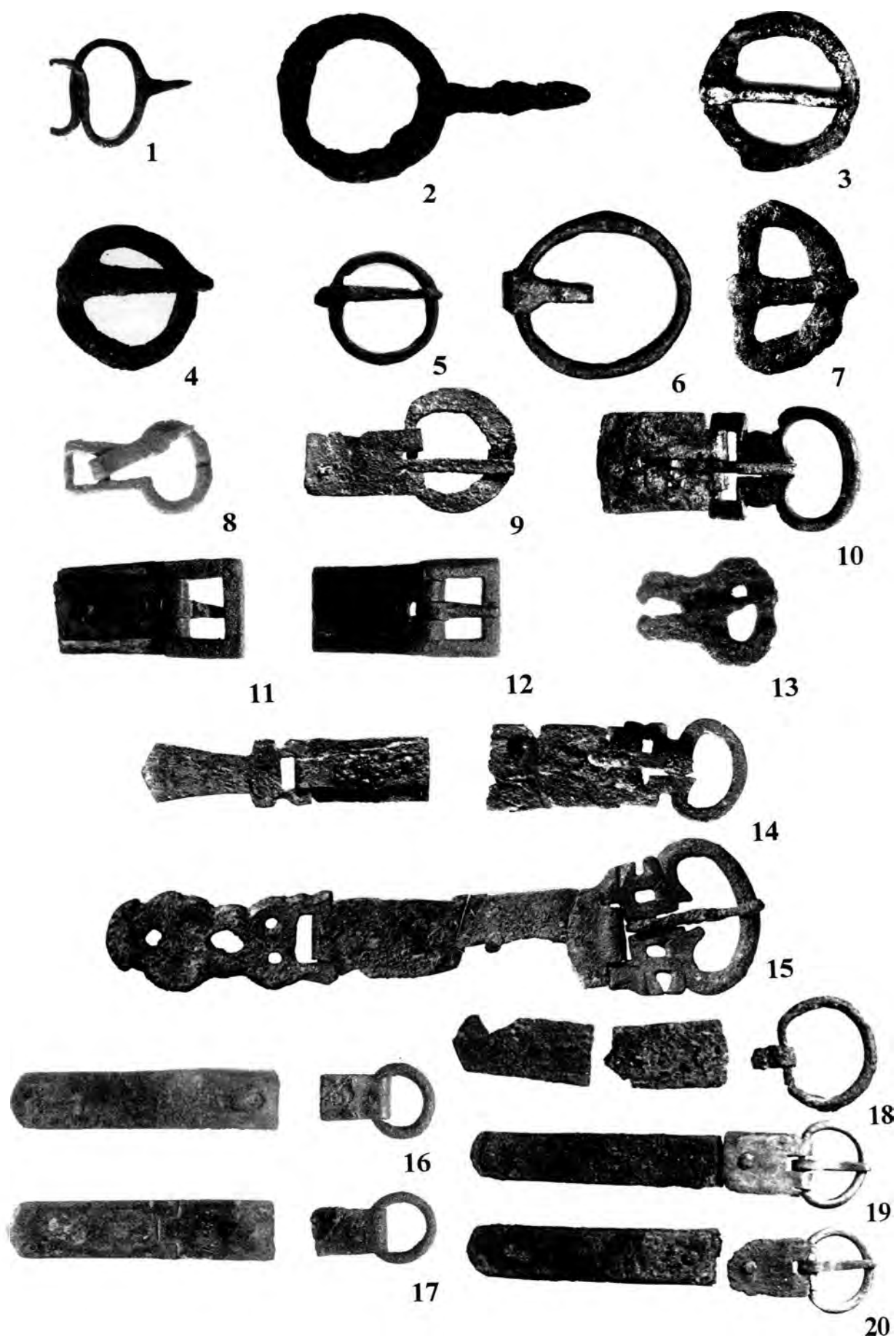

Таблица 239. Зеркала

1 – погребение 125, 2 – погребение 98, 3 – погребение 106; 4 – погребение 96; 5 – погребение 167, 6–7 – погребение 101, 8 – погребение 242, 9 – погребение 172

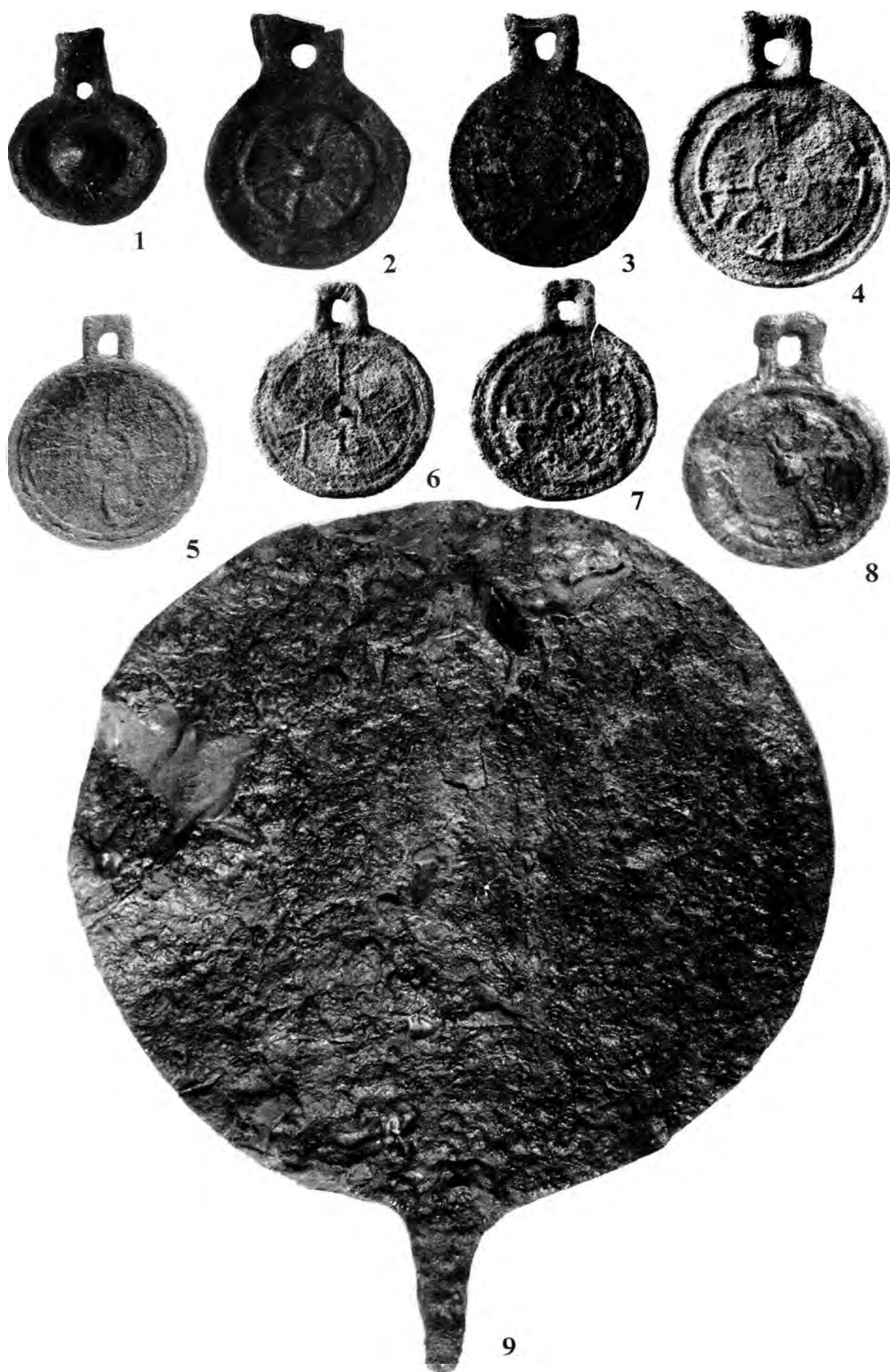

Таблица 240. Колокольчики и амулеты

1, 2 – погребение 71, 3 – погребение 53; 4 – погребение 117, 5 – погребение 115, 6 – погребение 108, 7, 8, 11, 12 – погребение 81, 9 – погребение 27, 10 – погребение 158, 13 – случайная находка, 14 – погребение 223; 15 – погребение 261, 16, 17 – погребение 123

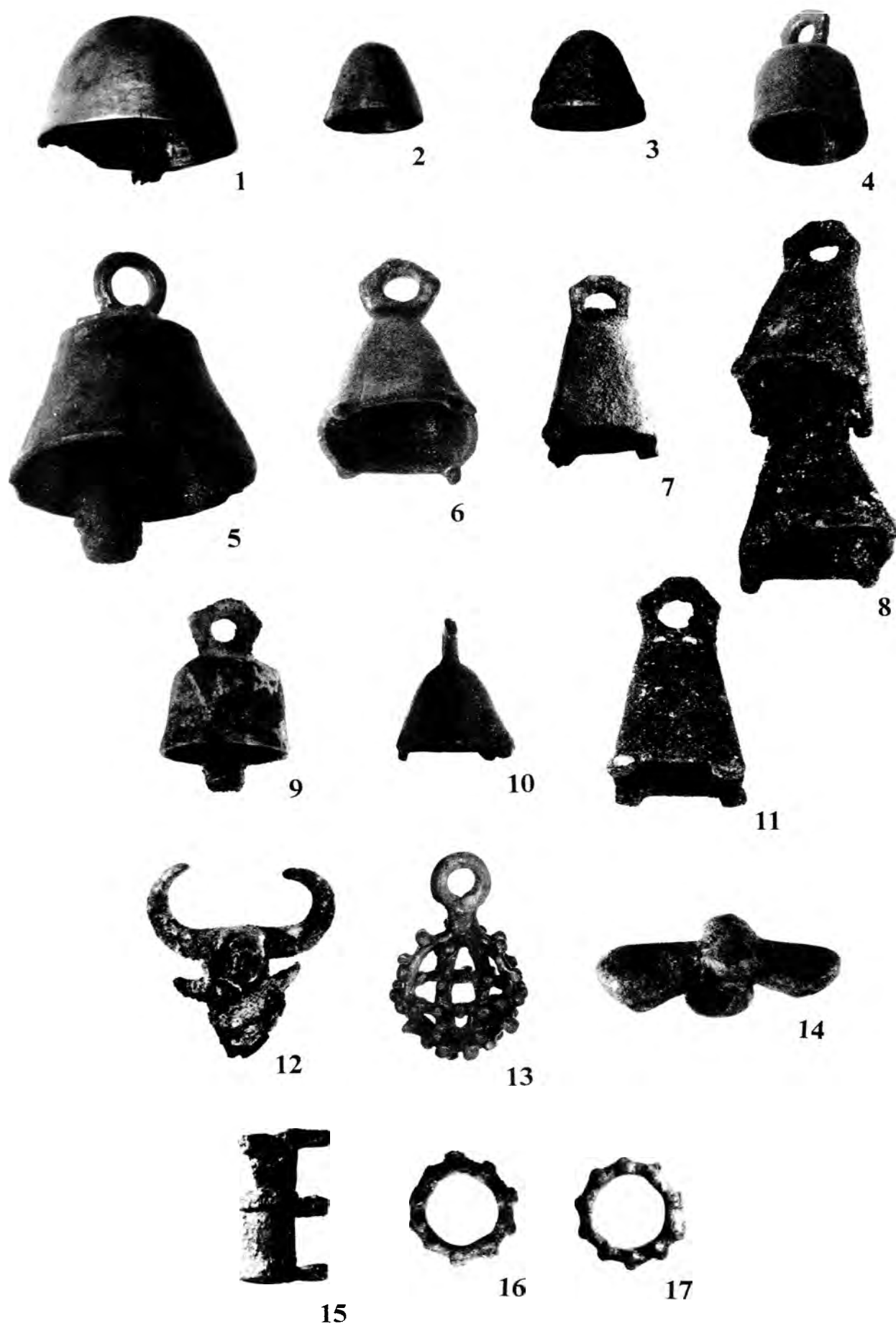

Таблица 241 Браслеты

1 – погребение 123; 2 – погребение 71, 3 – погребение 75, 4, 7 – погребение 175, 5 – погребение 71, 6 – случайная находка, 8 – погребение 242, 9 – погребение 223

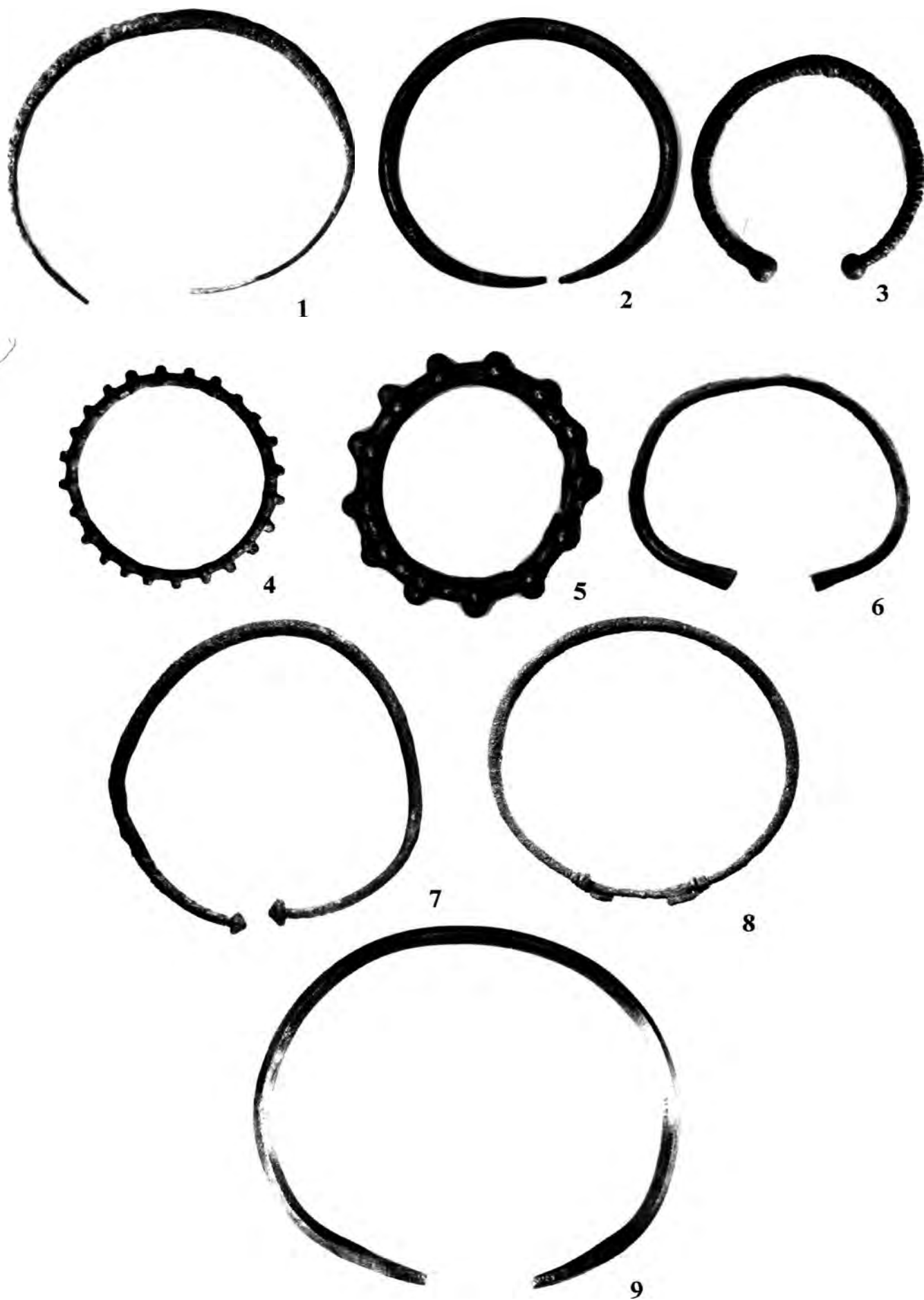

Таблица 242. Предметы вооружения

1 – погребение 214; 2, 7 – случайные находки; 3 – погребение 270; 4 – погребение 215, 5 – погребение 163; 6 – погребение 184

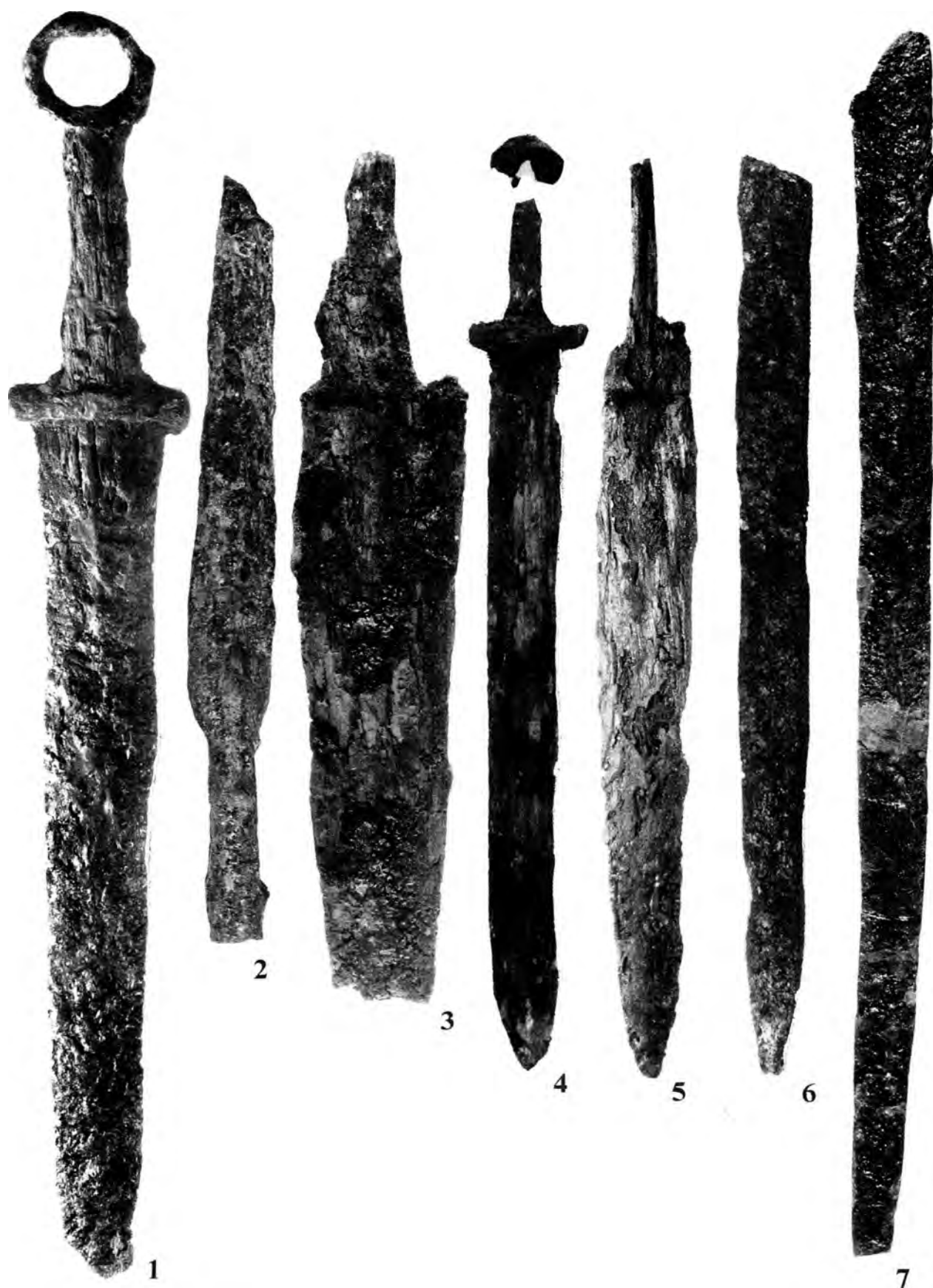

Таблица 243. Детали деревянных шкатулок

1-3 – погребение 81, 4,5 – погребение 19; 6 – погребение 127, 7 – погребение – 167, 8 – погребение 331, 9 – погребение 126; 10 – погребение 176



1
2
3
4

Таблица 244. Известняковая антропоморфная стела из погребения 245



1



2



3



4



5



6

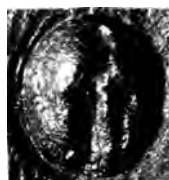

7



8



9



10

Таблица 245. Геммы

1, 9, 10 – погребение 108, 2 – погребение 228; 3 – погребение 238, 4 – погребение 211, 5 – погребение 101, 6 – погребение 223; 7 – погребение 198; 8 – погребение 329



Таблица 246. Монеты

1 – погребение 285, 2 – погребение 224; 3 – погребение 131, 4 – погребение 221, 6 – погребение 75

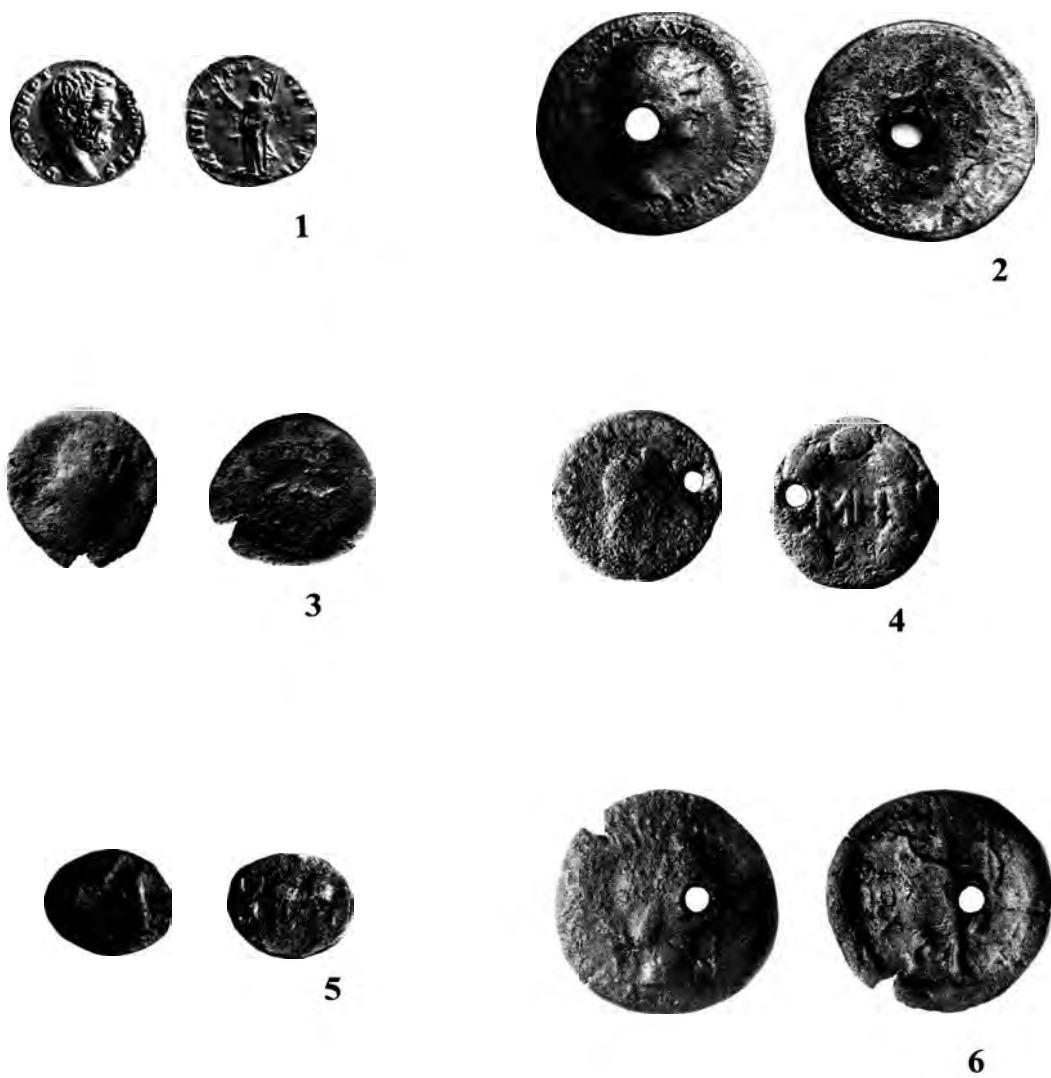

Таблица 247

1-3 - погребение 55, 4, 5 - погребение 32, 6 - погребение 191, 7 - погребение 27, 8 - погребение 3, 9 - погребение 97



Таблица 248

1, 2 – погребение 28, 3 – погребение 241, 4, 5 – погребение 191, 6 – погребение 187

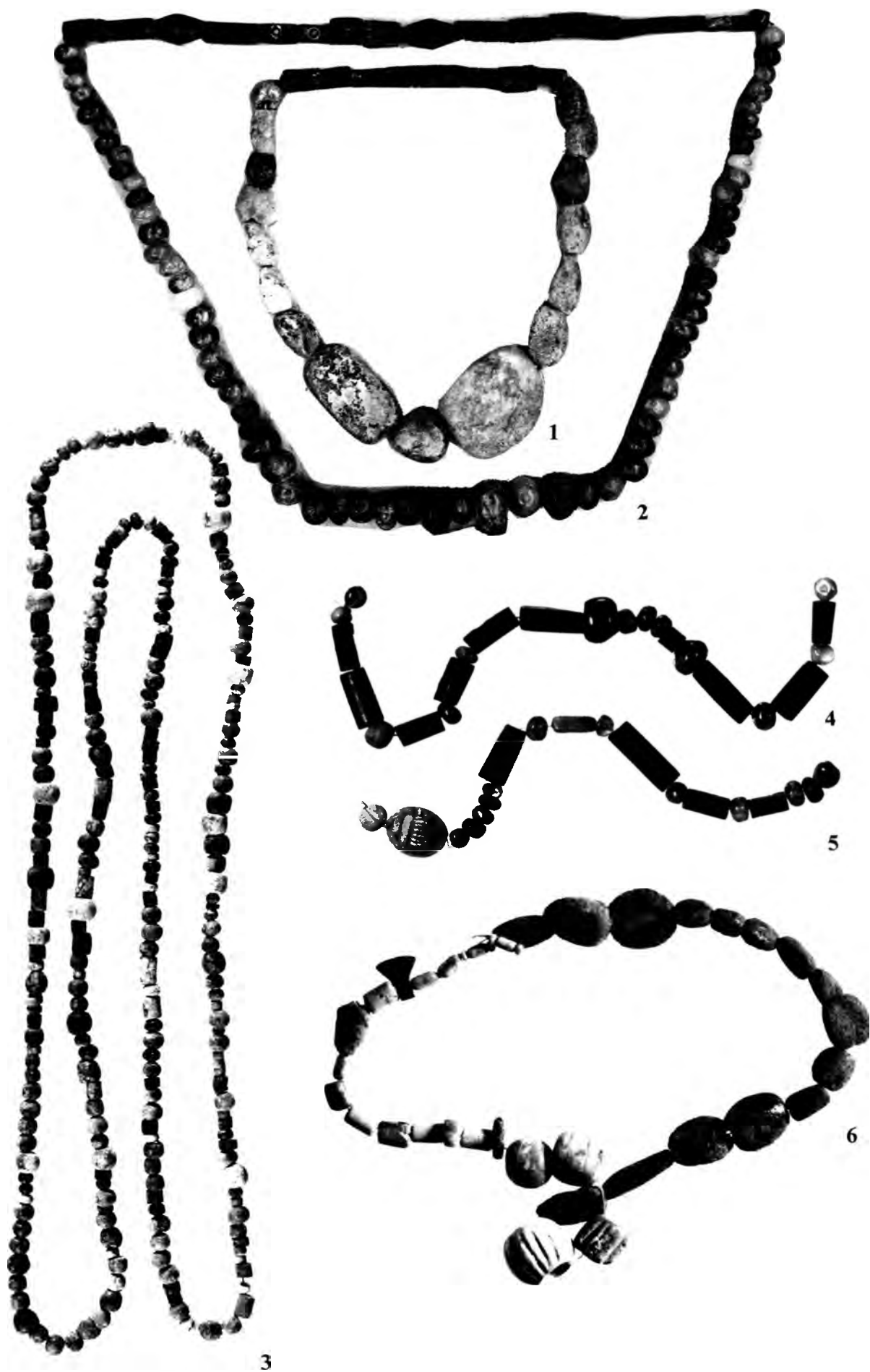

Таблица 249

1 – погребение 218, 2 – погребение 187, 3, 4 – погребение 186

КАЭ ГИМ 2004
Могильник Бельбек IV
Общий план раскопа

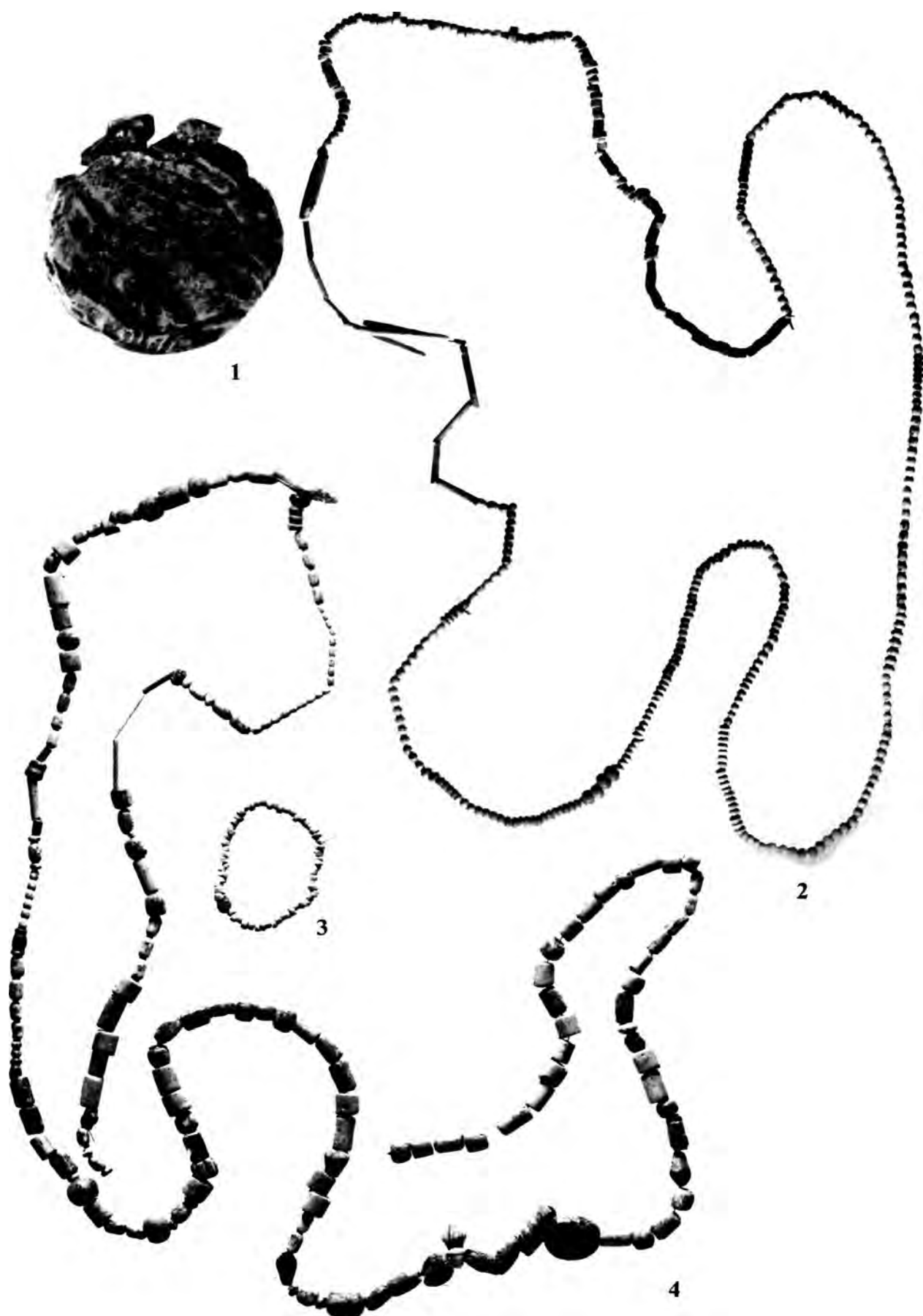

Таблица 250. КАЭ ГИМ 2004. Могильник Бельбек IV. Общий план раскопа

КАЭ ГИМ 2004
могильник Бельбек IV
Погребение 333

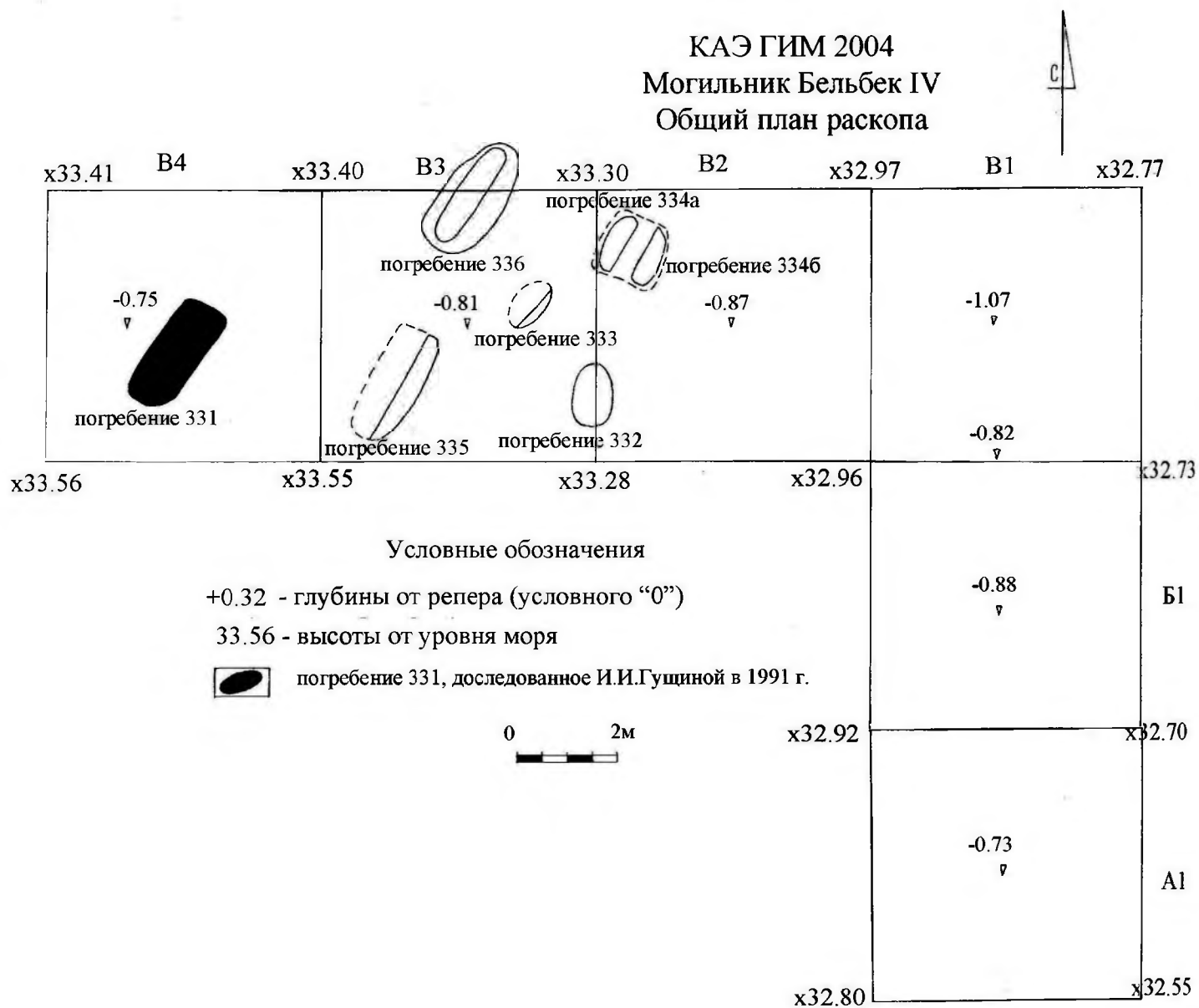

Таблица 251.КАЭ ГИМ 2004. Погребение 333

Находки: 1 – кружка краснолаковая (оп. № 2); 2 – тарелка краснолаковая (оп. № 1); 3 – бусины (оп. № 3); 4 – бусы и бисер (оп. № 4)



Таблица 252. КАЭ ГИМ 2004. Погребение 333
1-2 – глина; 3-6 – стекло; 7 – стекло, гагат, сердолик, фаянс

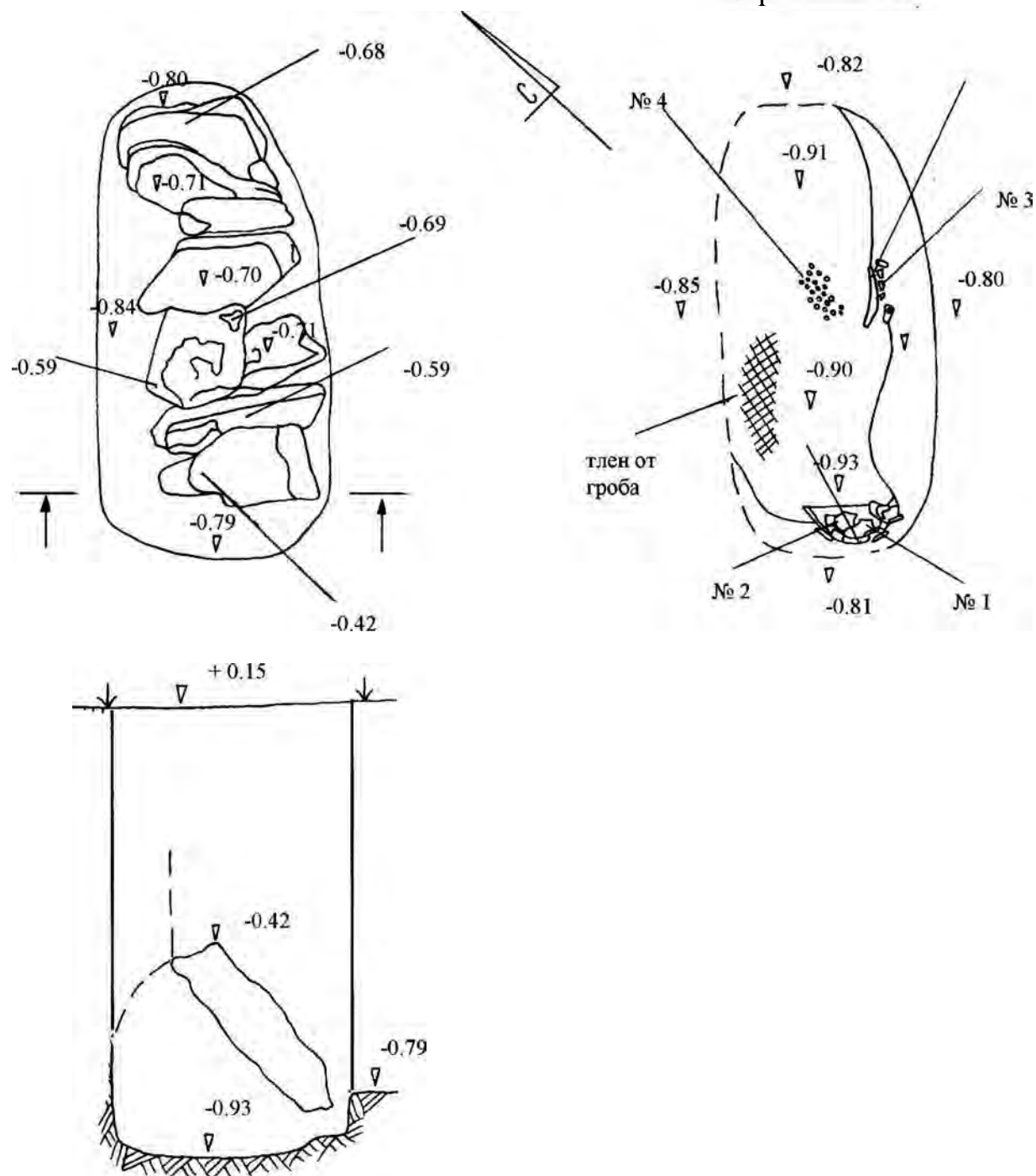

Таблица 253. КАЭ ГИМ 2004. Погребения 334а, 334б

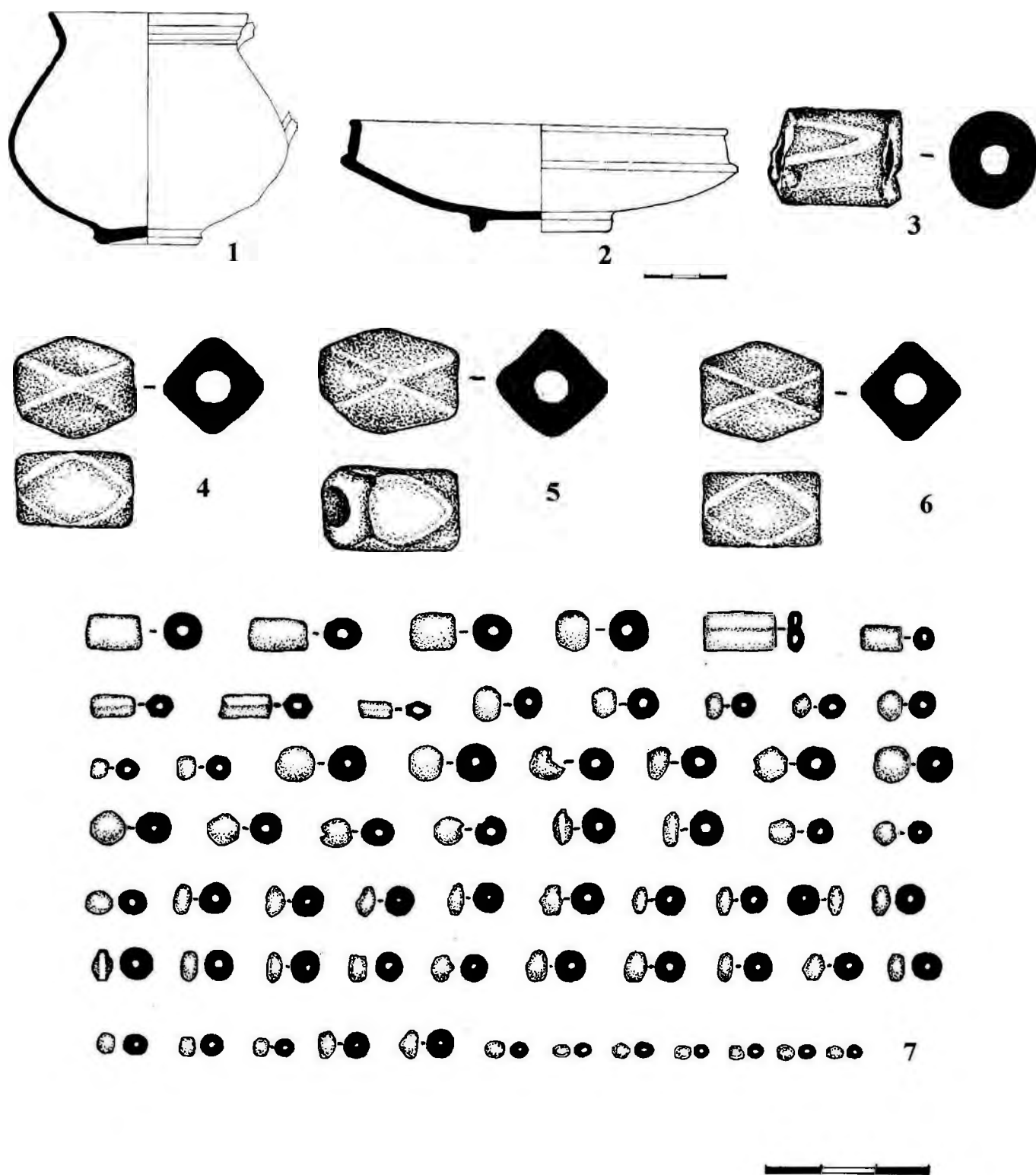

Таблица 254. КАЭ ГИМ 2004. Погребение 334а
1-2 – глина; 3-4 – бронза; 5 – гагат; 6 – стекло

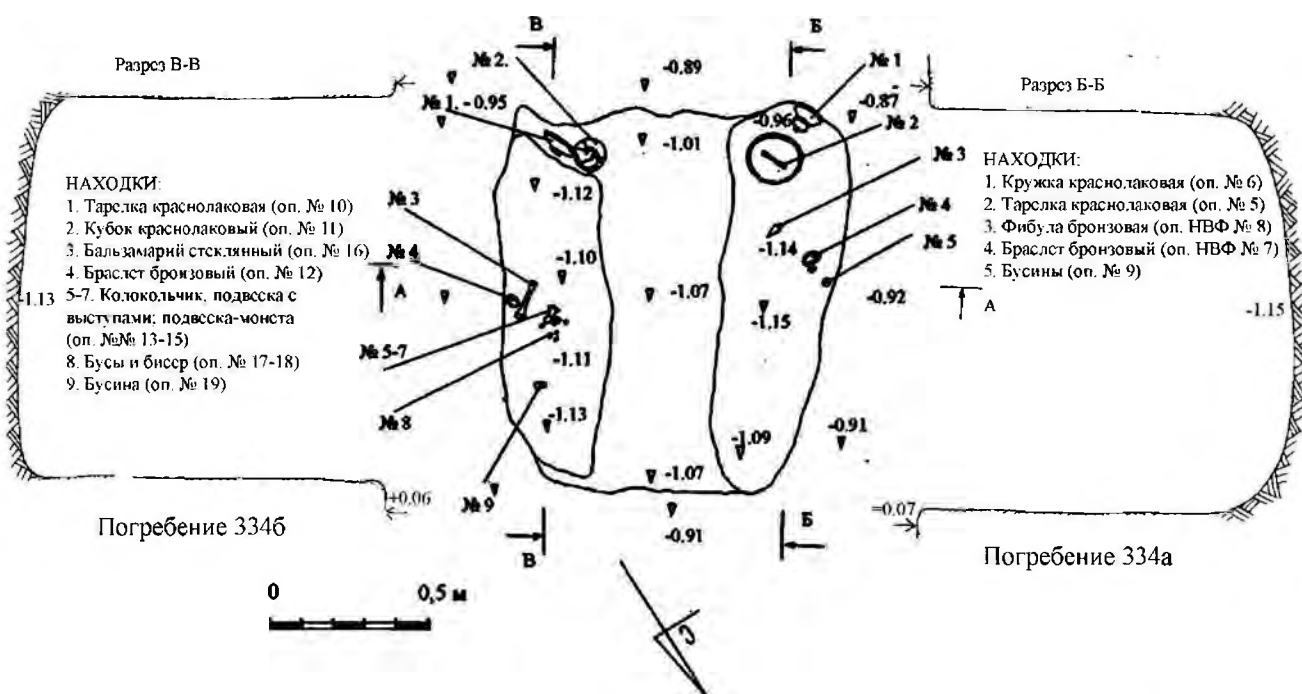
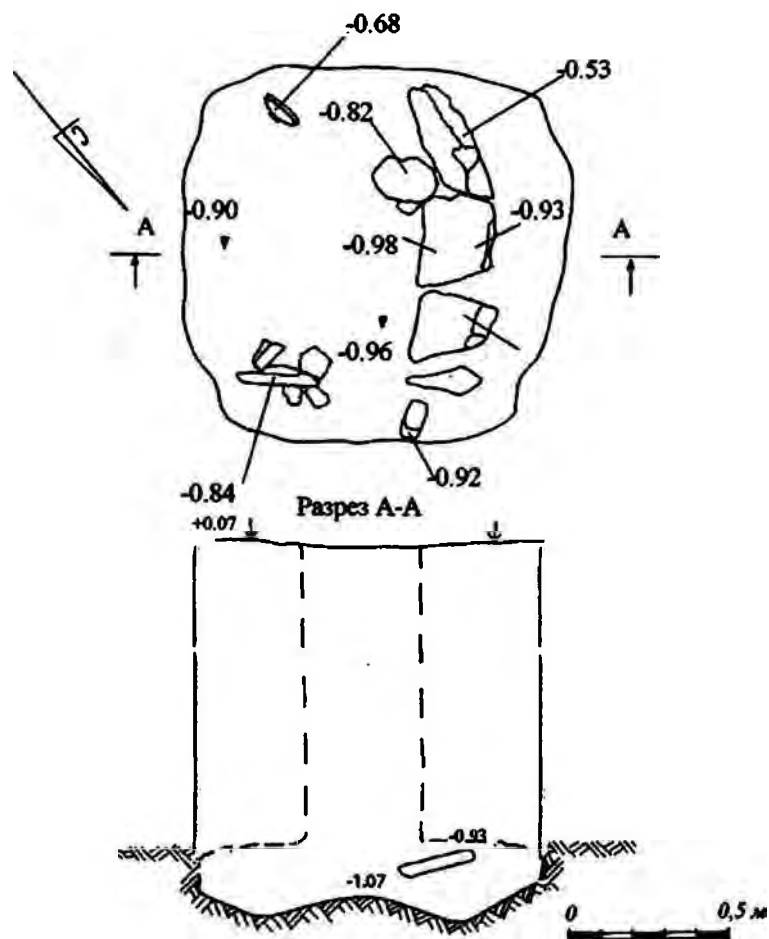

Таблица 255. КАЭ ГИМ 2004. Погребение 3346

1,7,8 – стекло; 2–3 – глина; 4–6,10 – бронза; 9 – фаянс; 11 – сердолик, фаянс, гагат

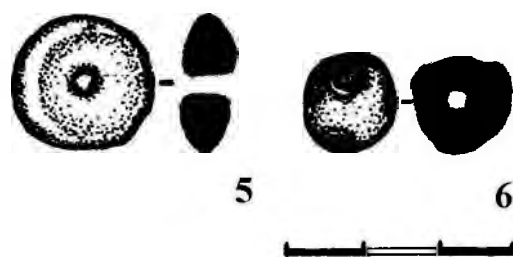
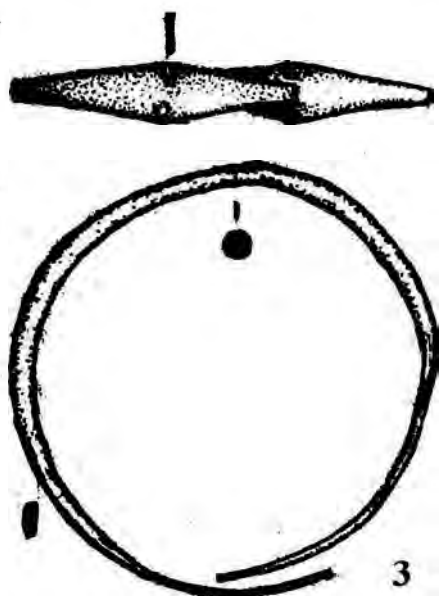
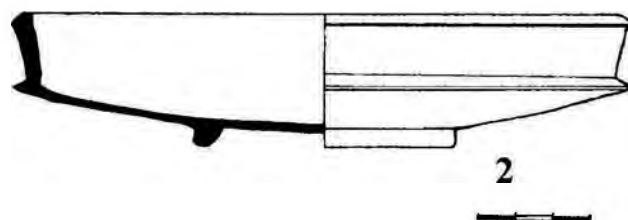
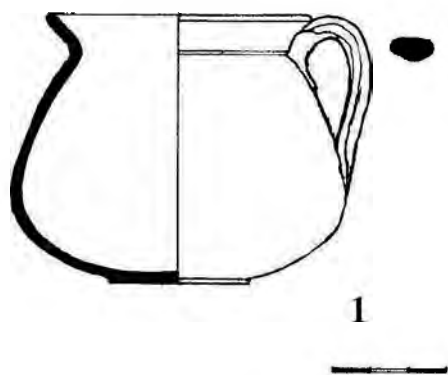

2

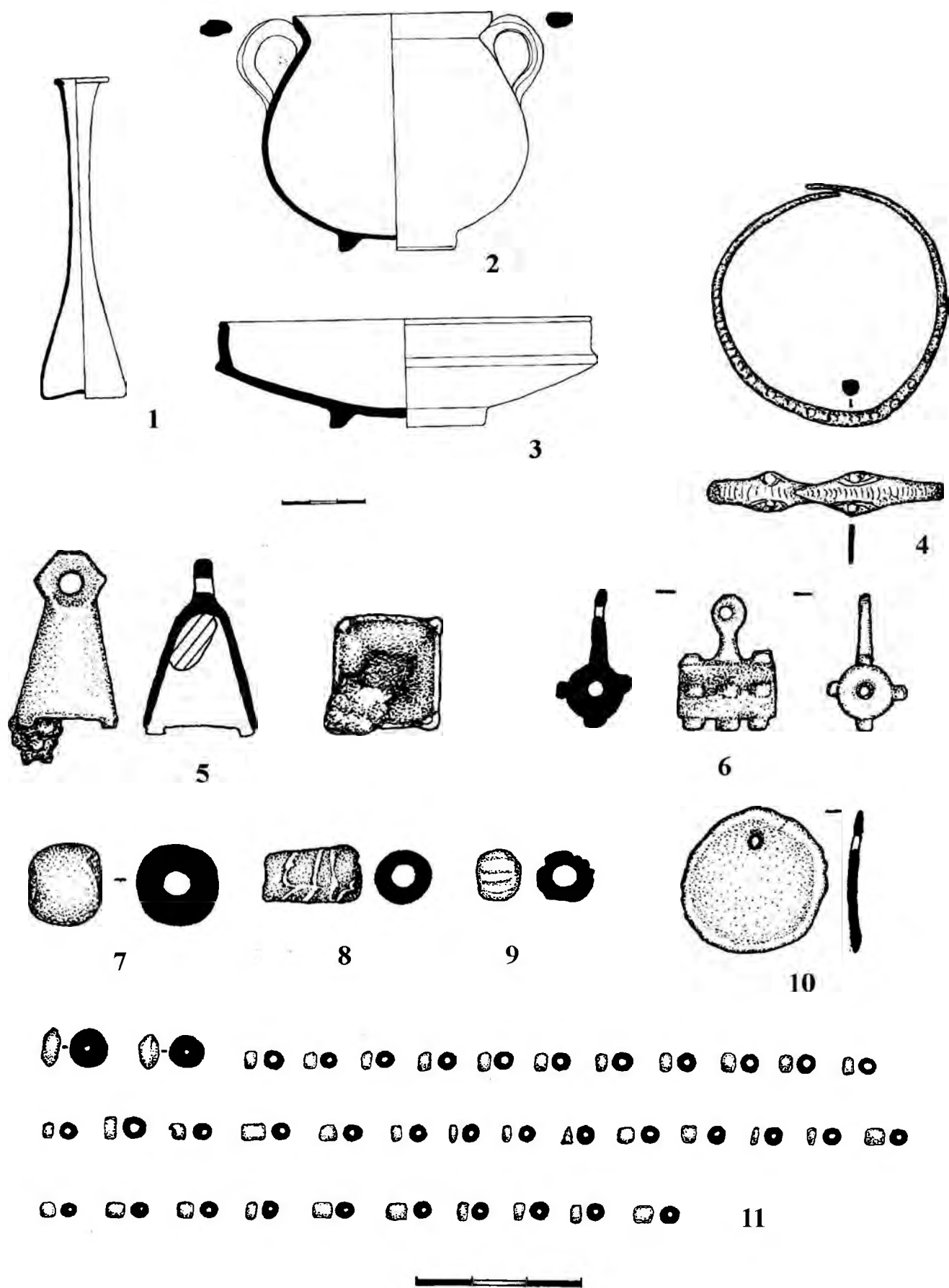
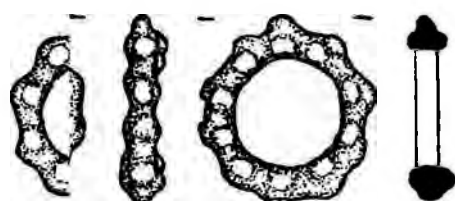
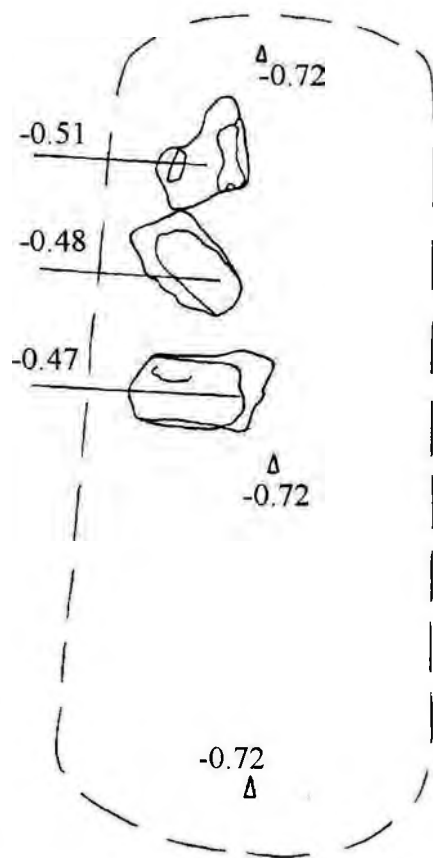
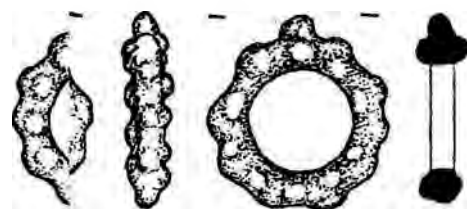

3

УСЛОВНЫЕ ОБОЗНАЧЕНИЯ

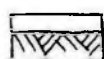

материк

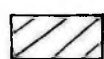

осыпь свода подбоя,
"подсыпка", на которой
лежал покойный

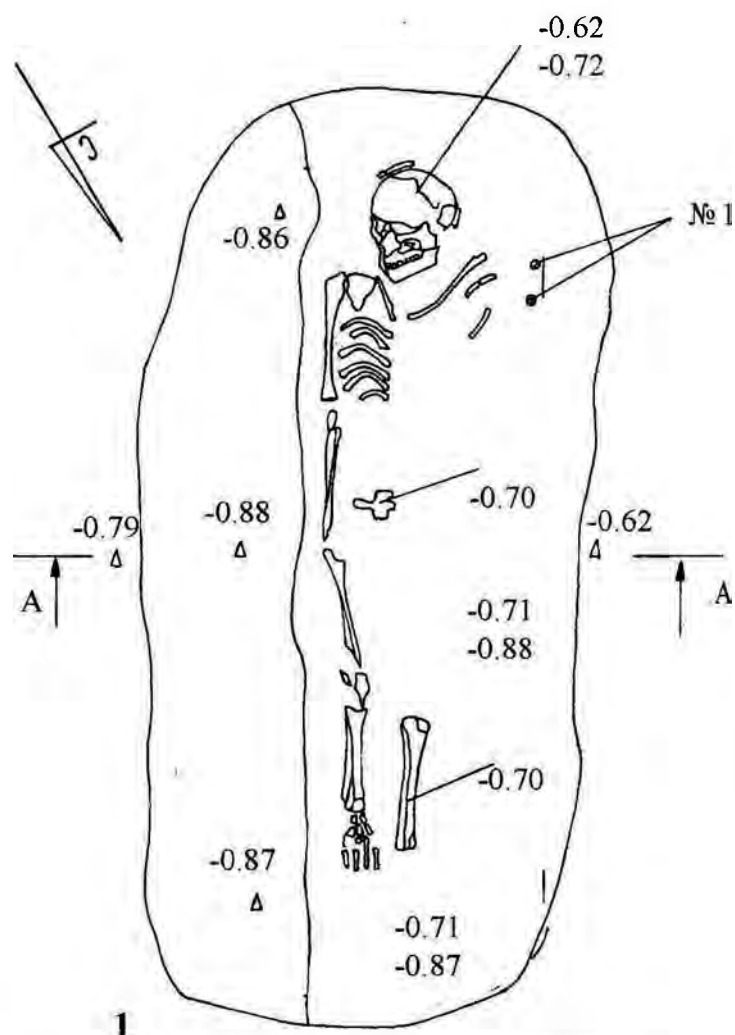

1

Разрез по А-А

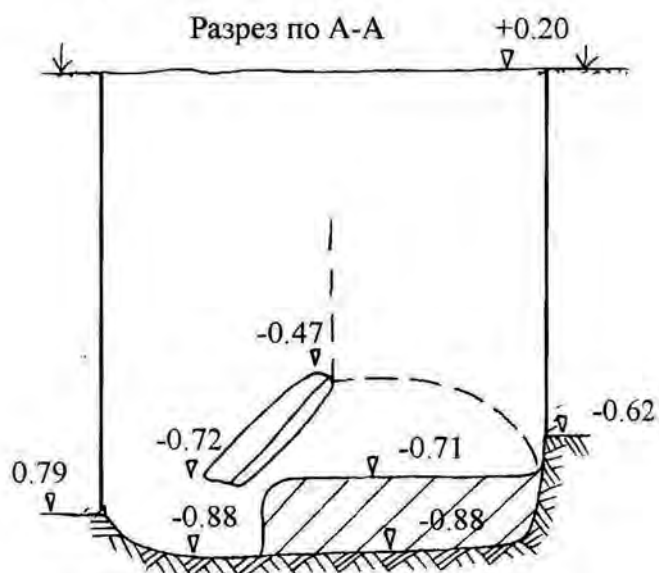

0 0,5 м





Таблица 257. КАЭ ГИМ 2004. Погребение 336

Находки: 1 – кувшин краснолаковый (оп. № 22); 2 – фибула бронзовая (оп. НВФ № 4); 3 – кольца с выступами (оп. № 23); 4 – бусы (оп. № 24); 5 – браслет бронзовый (оп. НВФ № 5); 6 – пряжка железная (оп. НВФ № 1); 7 – нож железный (оп. НВФ № 4); 8 – тарелка краснолаковая (оп. № 21)

КАЭ ГИМ
могильник Бельбек IV
погребение 336

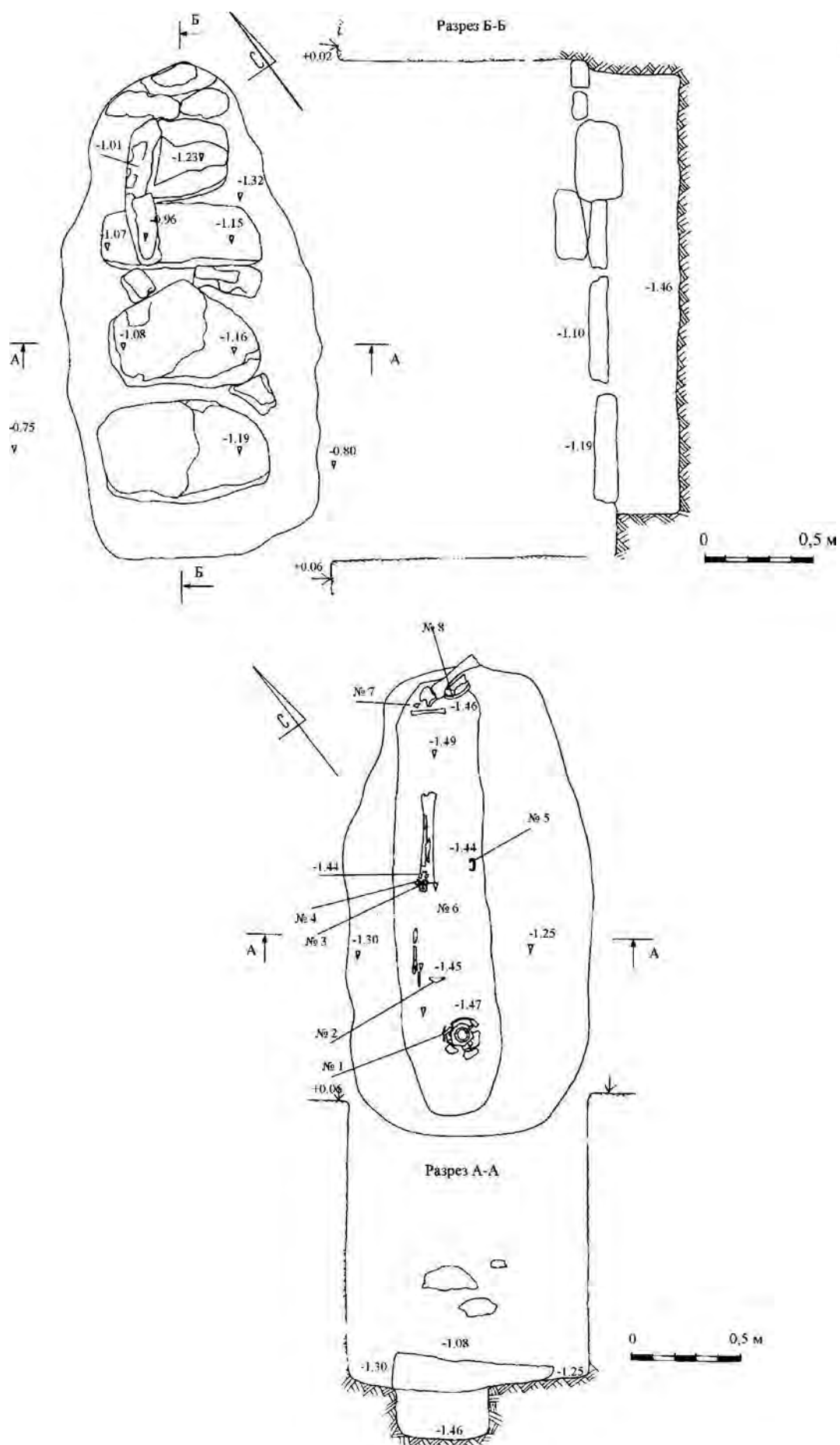

Таблица 258. КАЭ ГИМ 2004. Погребение 336

1-2 – глина; 3-8 – бронза; 9-10 – железо; 11,13 – фаянс; 12 – мел



1

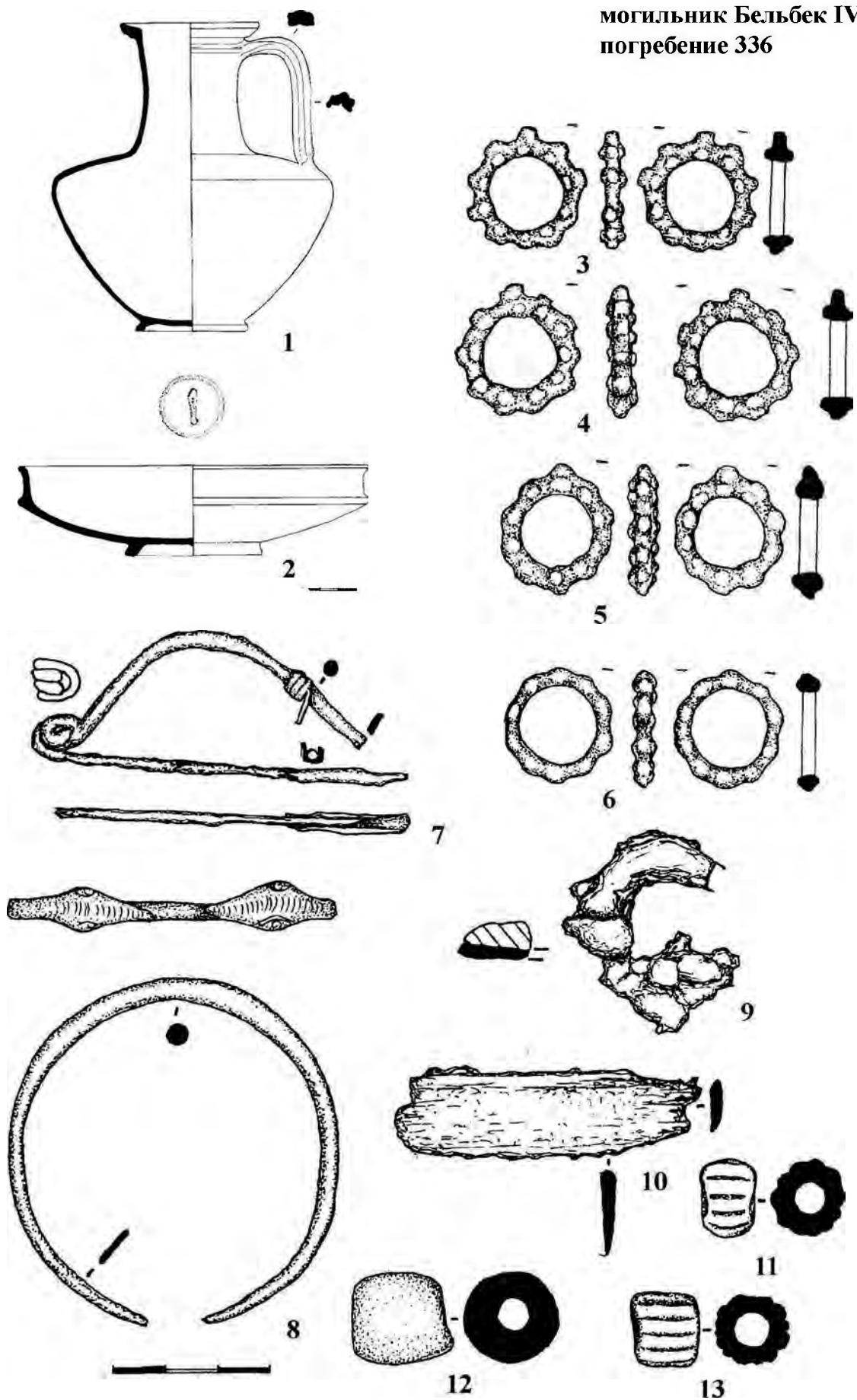

2

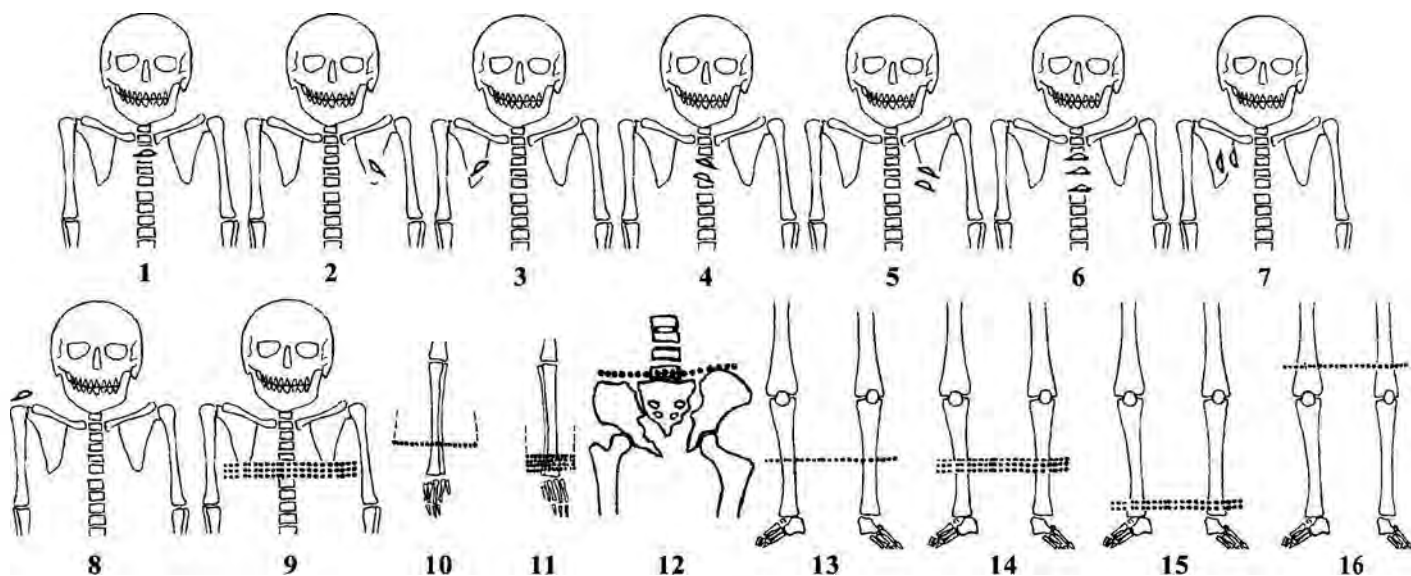

1

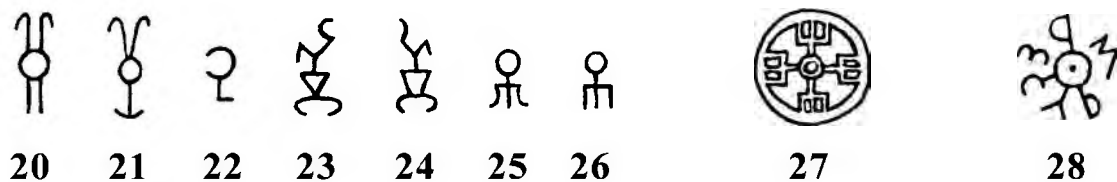
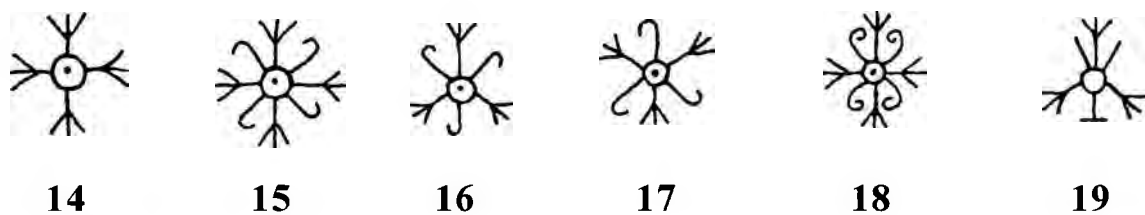
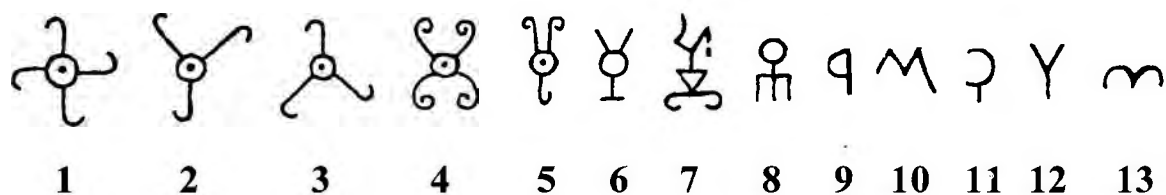

2

Таблица 260

1 – элементы костюма в погребении; 2 – тамги на зеркалах



Таблица 261
Краснолаковая керамика
1 – п. 11, 2 – п. 3, 3 – п. 172



1

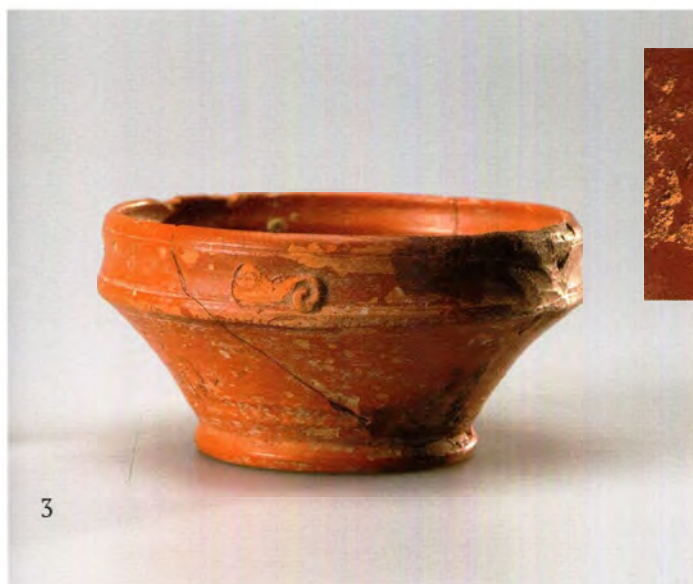

Таблица 262
Краснолаковая керамика
1 – п. 136; 2 – п. 183



2



Таблица 263
Краснолаковая керамика
1 – п. 102, 2 – п. 144; 3 – п. 175



Таблица 264
Краснолаковая керамика
1 – п. 26; 2 – п. 235, 3 – п. 34

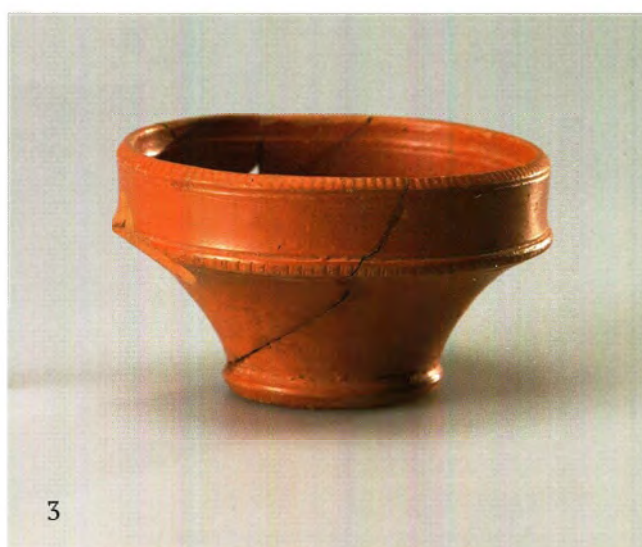
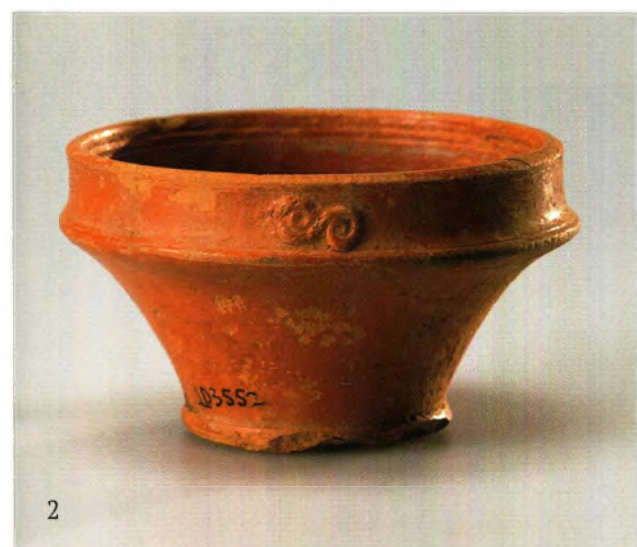

1

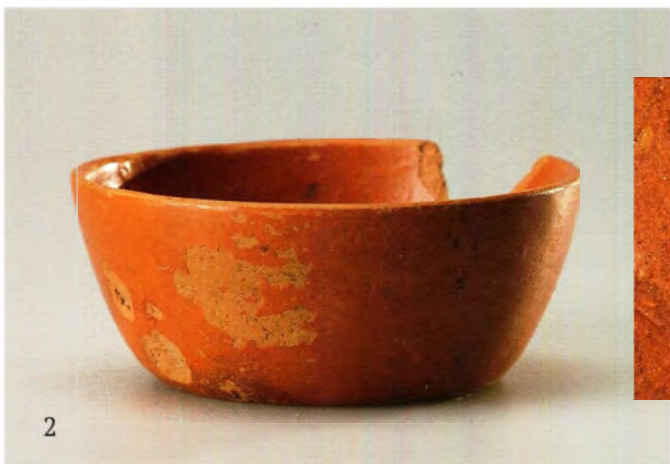

2

Таблица 265
Краснолаковая керамика
1 – п. 2, 2 – п. 158

Таблица 266
Краснолаковая керамика
1 – п. 22, 2 – п. 45, 3 – п. 77





1



2

Таблица 267
Краснолаковая керамика
1 – п. 213; 2 – п. 10



Таблица 268
Краснолаковая керамика
1 – п. 39(2); 2 – п. 200



1



2





1

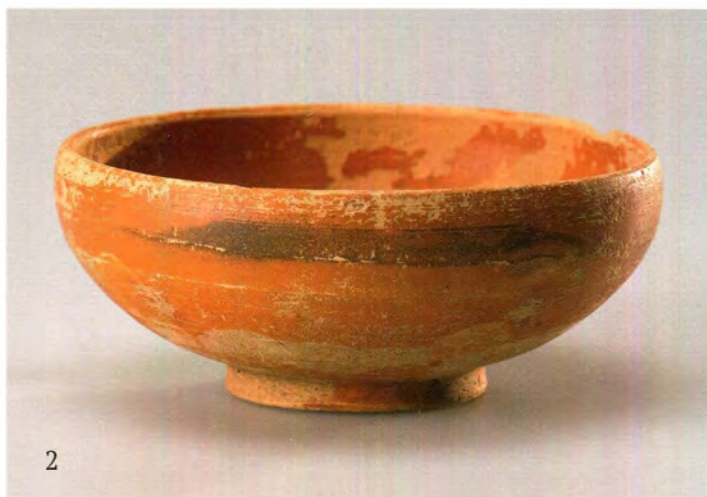

2



3

Таблица 270

Краснолаковая керамика

1 – п. 68, 2 – п. 213, 3 – п. 58



1



2



3

Таблица 271

Краснолаковая керамика

1 – п. 32, 2 – п. 67, 3 – п. 164



Таблица 272
Краснолаковая керамика
1 – п. 200; 2 – п. 49; 3 – п. 50





1

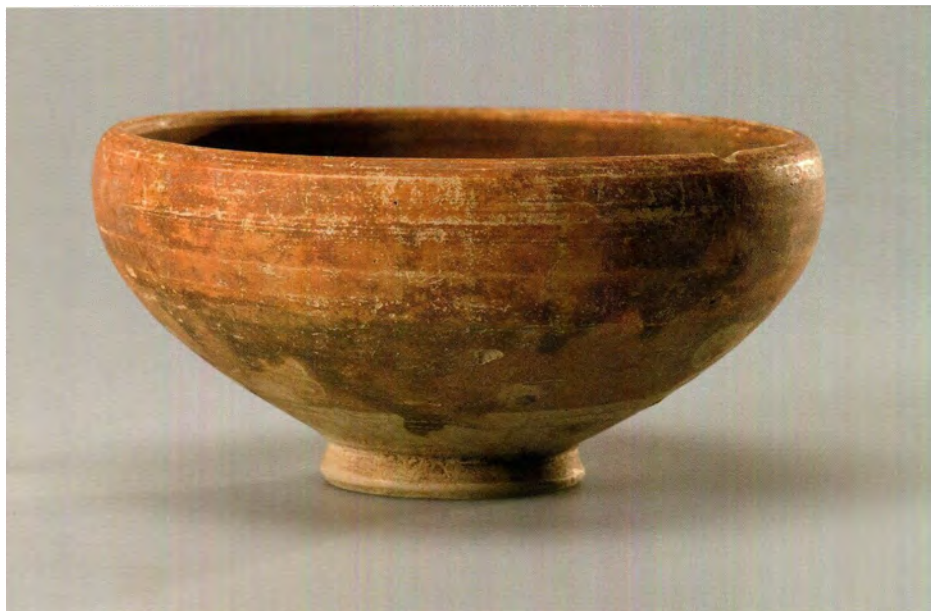
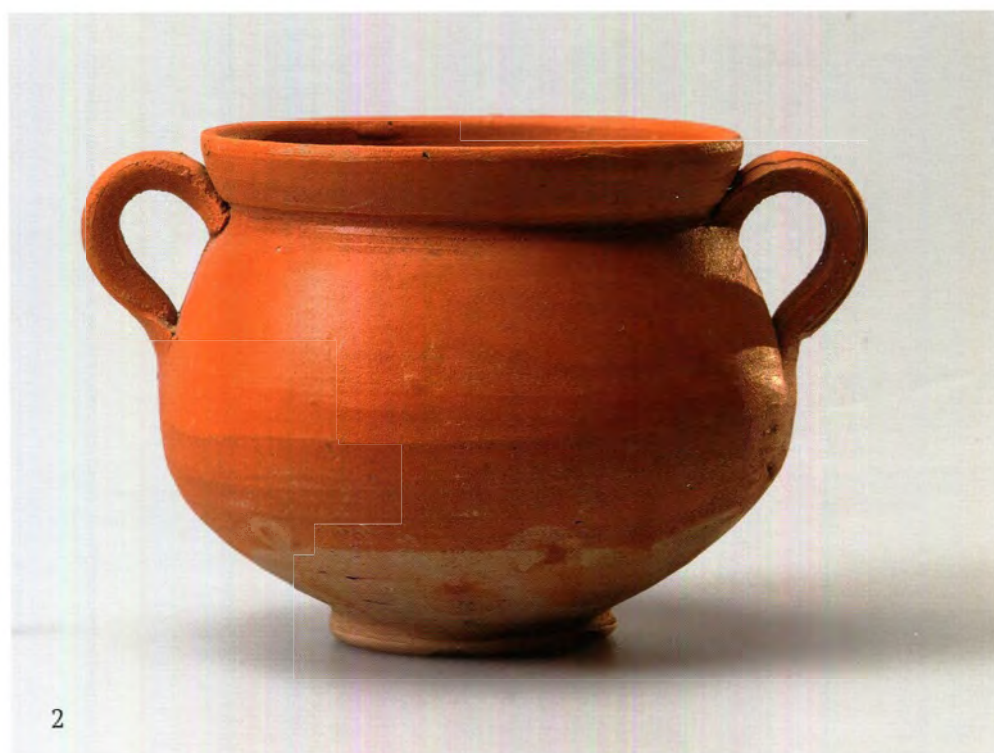

2

Таблица 273
Краснолаковая керамика
1 – п. 245, 2 – п. 53

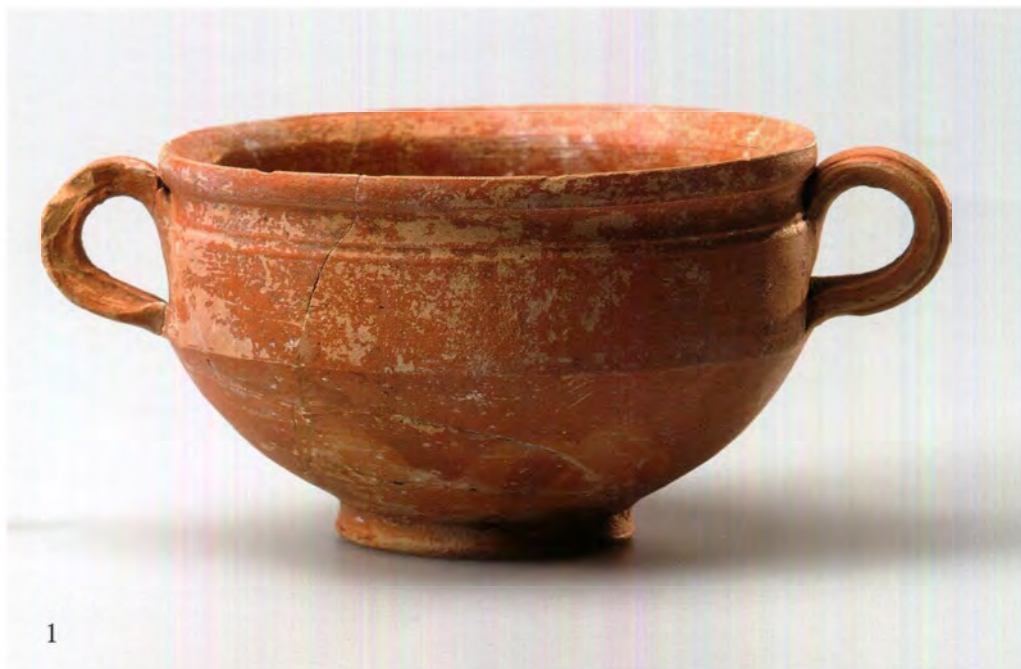

1



2

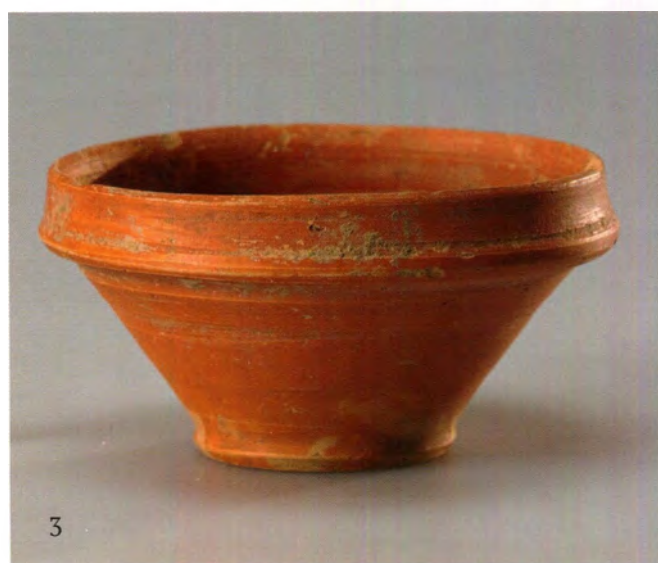

3

Таблица 274
Краснолаковая керамика
1 – п. 192, 2 – п. 213, 3 – п. 146

Таблица 275
Краснолаковая амфора из п. 62





1



2

Таблица 276
Краснолаковая керамика
1 – п. 205, 2 – п. 197

Таблица 277
Краснолаковая керамика
1 – п. 57, 2 – п. 156



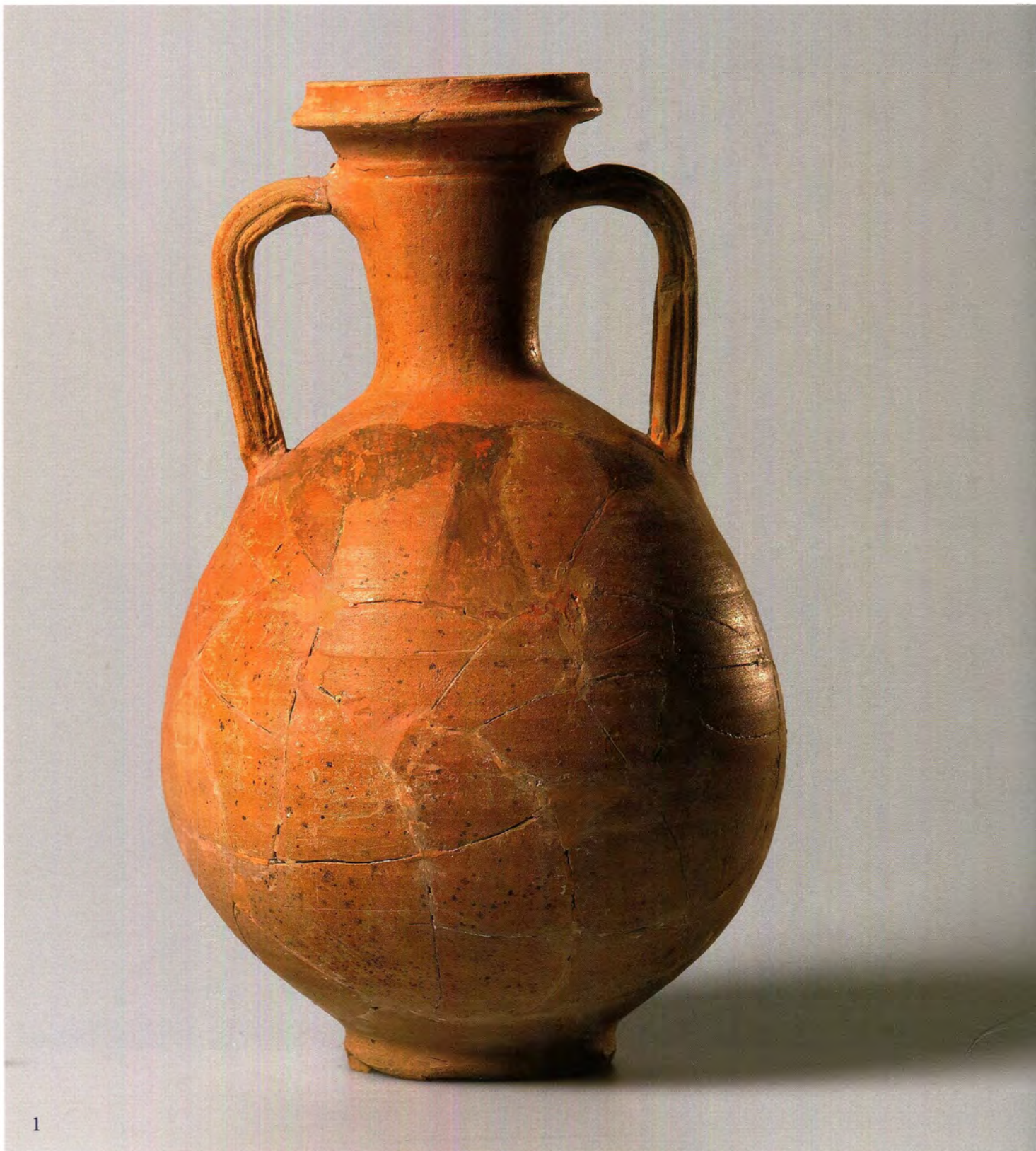



1

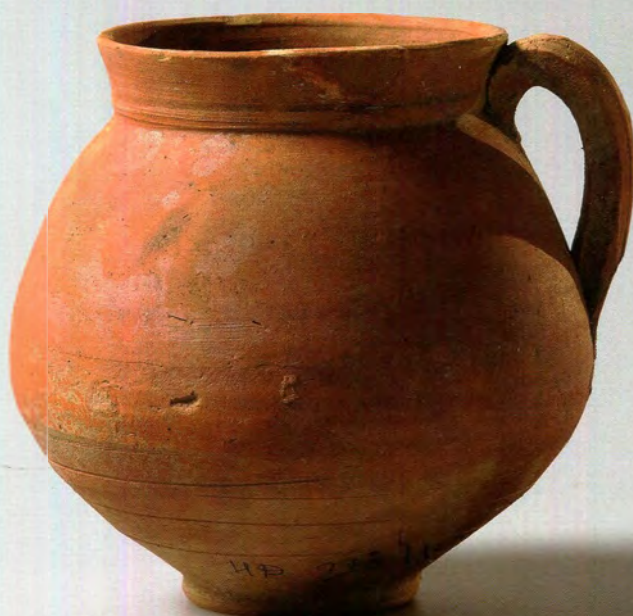

2

Таблица 279
Краснолаковая керамика
1 – п. 153; 2 – п. 296

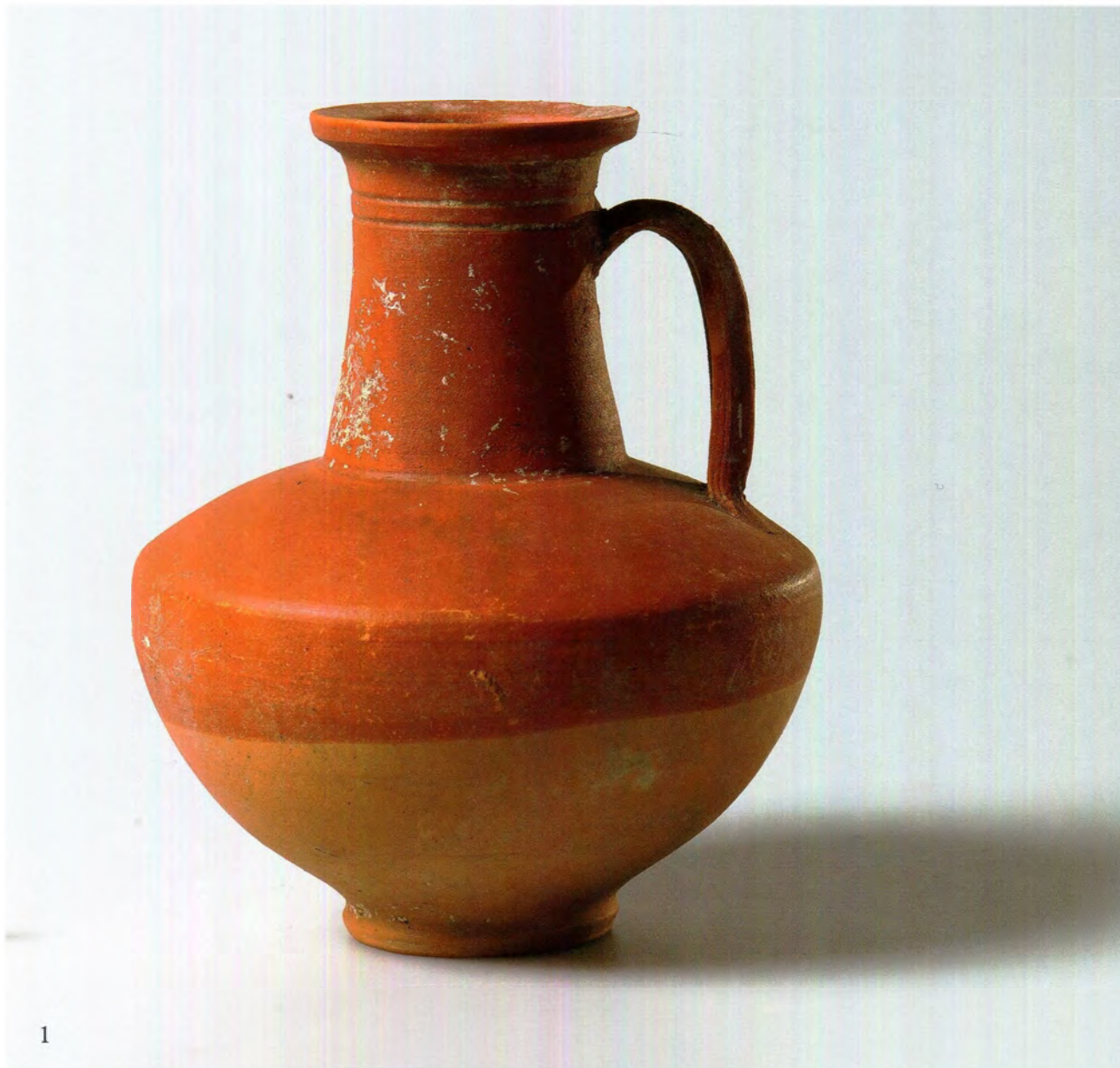

1

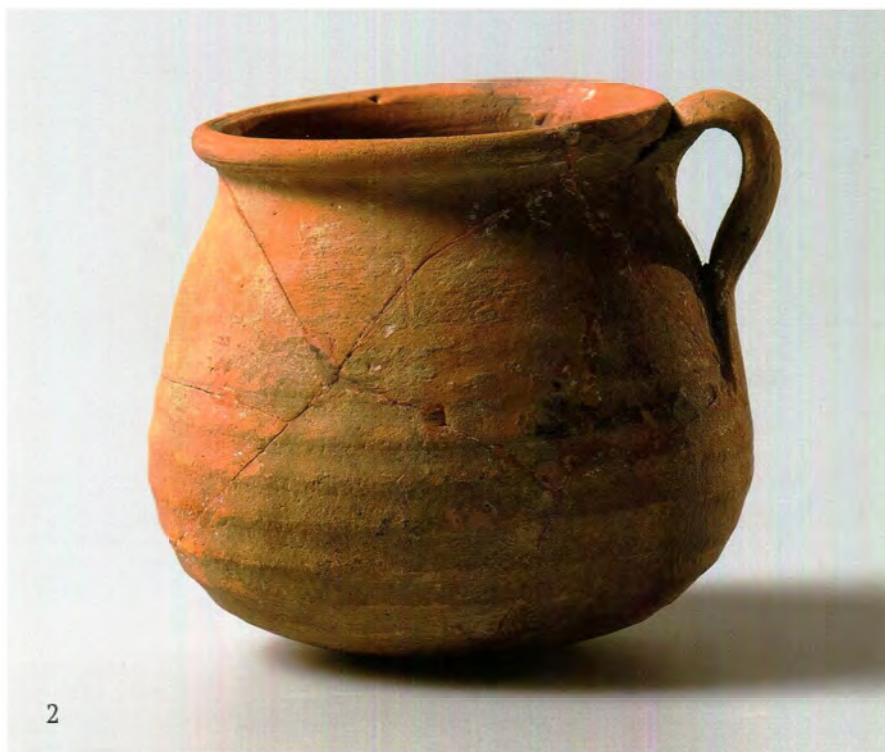

2

Таблица 280
Краснолаковая керамика
1 – п. 98, 2 – п. 285



1

Таблица 281

Краснолаковый кувшин из п. 222





Таблица 282
Краснолаковый кувшин из п. 75

Таблица 283
Краснолаковый кувшин из п. 173



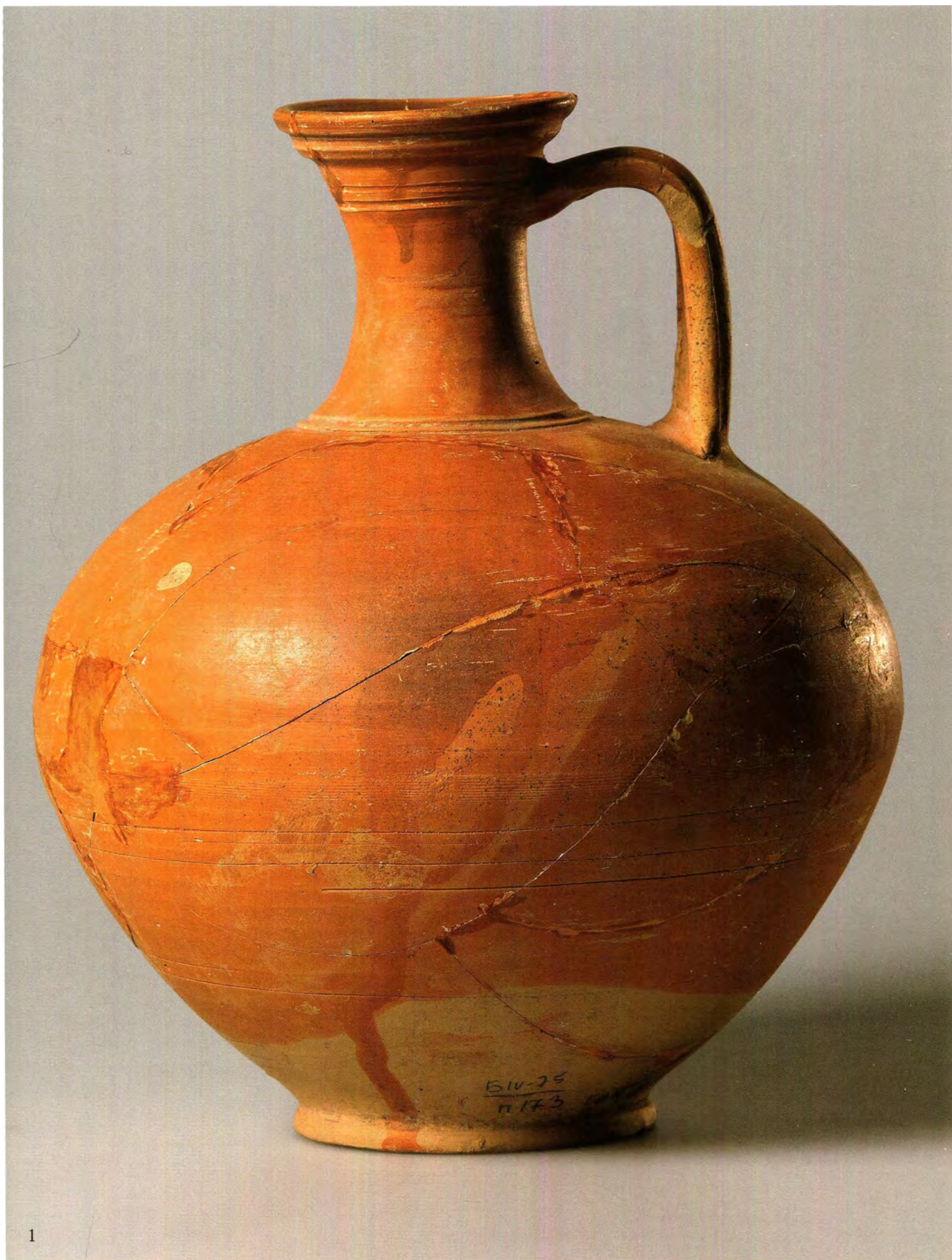

1



Таблица 284
Краснолаковый кувшин из п. 174

Таблица 285
Краснолаковый кувшин из п. 18



Таблица 286
Краснолаковая керамика
1 – случайная находка, 2 – п. 225

Таблица 287
Краснолаковая керамика
1 – п. 214; 2 – п. 203; 3 – п. 201



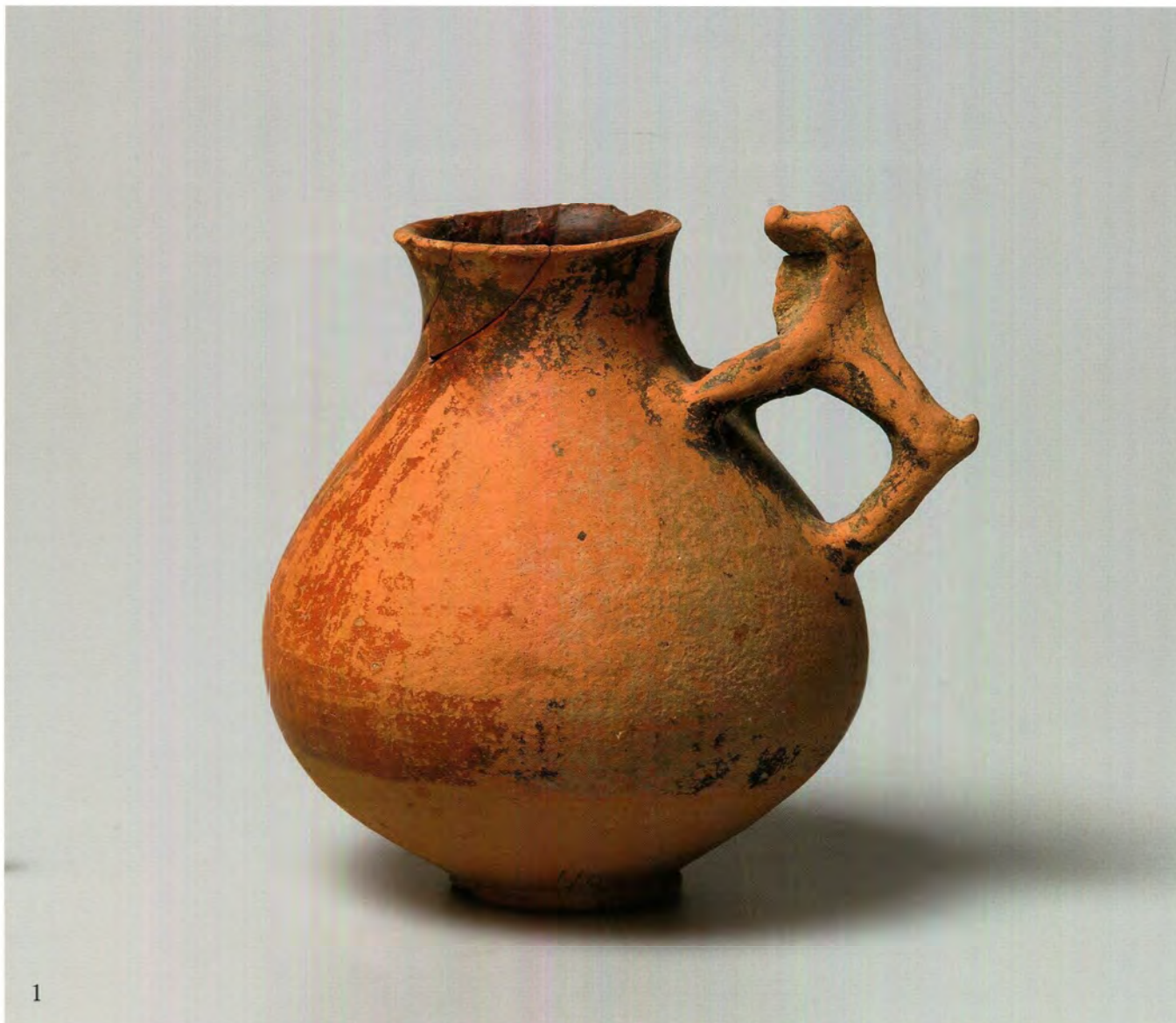

Таблица 288
Краснолаковый кувшин из п. 138



1

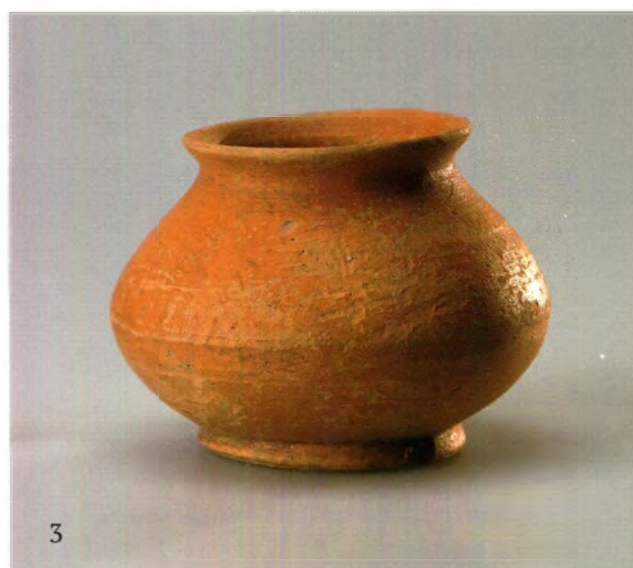
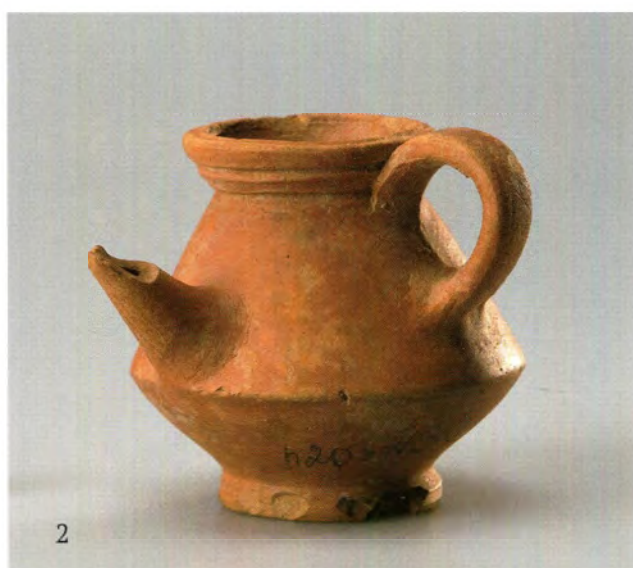
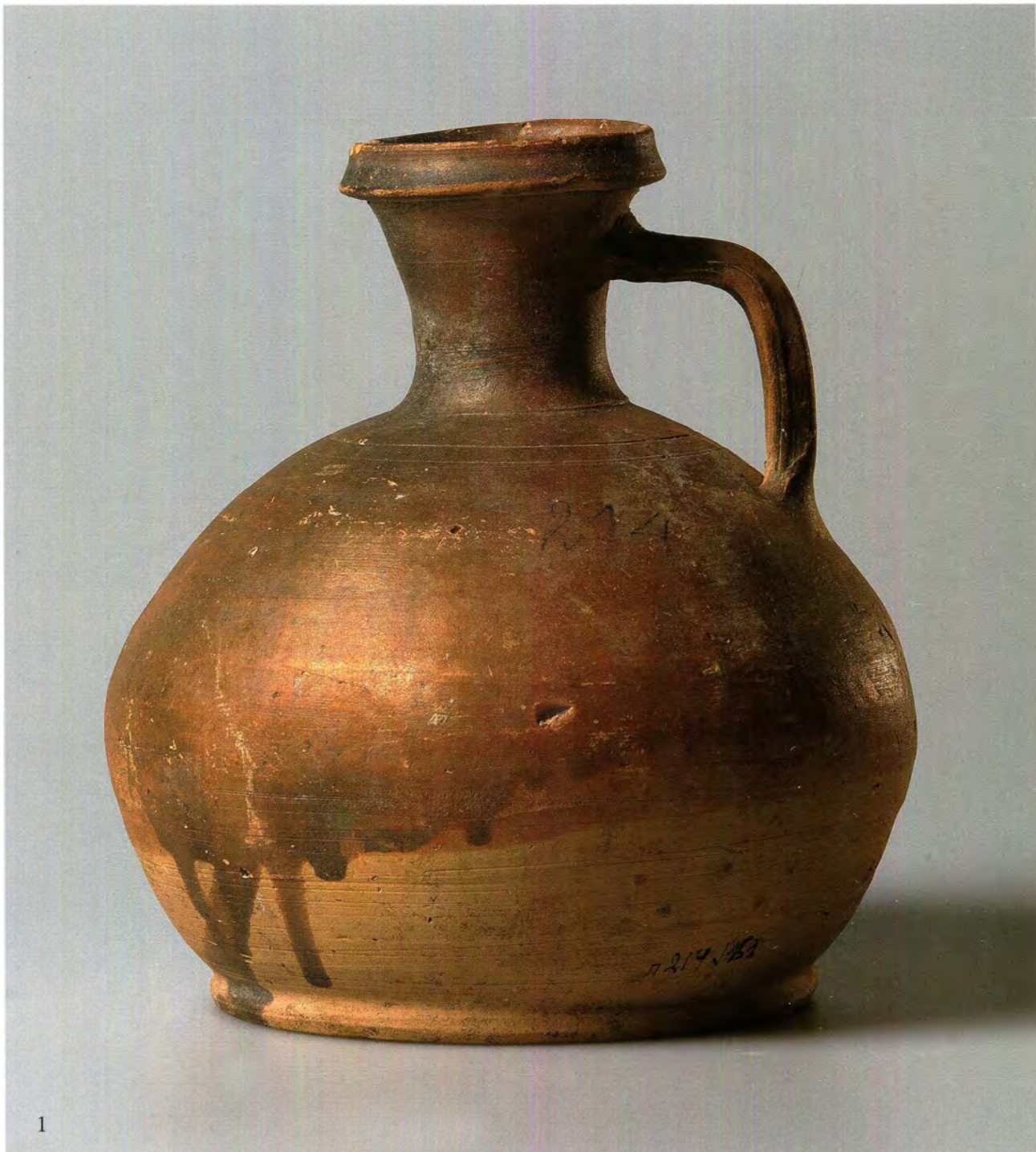

2



3

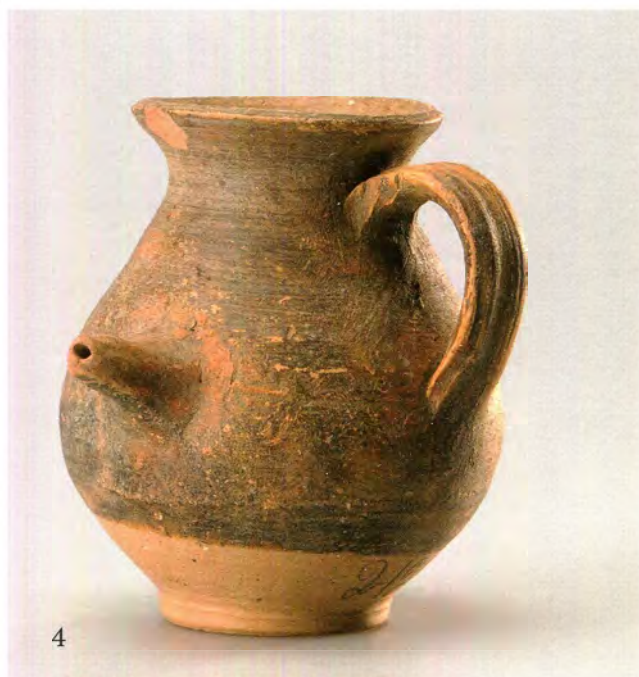

4

Таблица 289

Краснолаковая и лепная керамика

1 – п. 31, 2 – п. 30; 3 – случайная находка,
4 – п. 212





1



2

Таблица 291
Краснолаковый лагинос из п. 233.



1

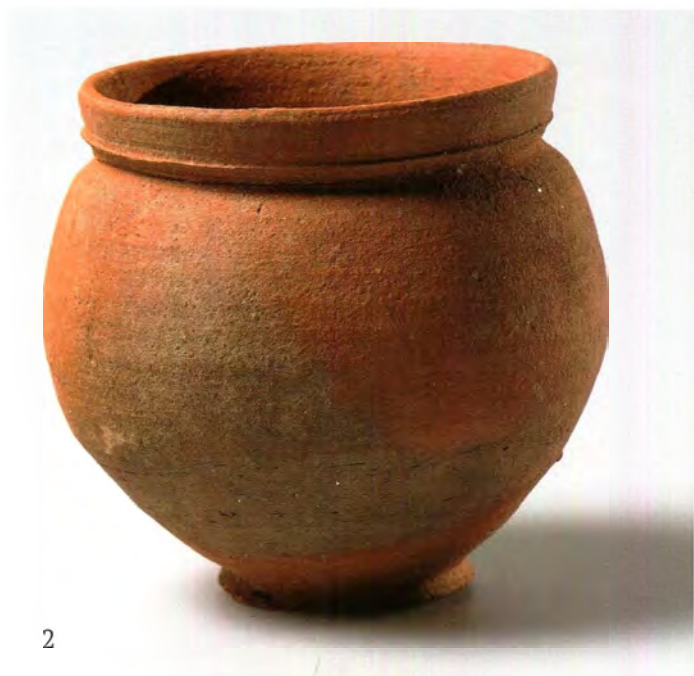

2



3

Таблица 292

Гончарная керамика

1 – п. 101, 2 – п. 193, 3 – п. 151



1



2

Таблица 293
Лепные курильницы
и терракотовый медальон
1 – п. 176; 2 – случайная находка



1



2



2

Таблица 294
Краснолаковая керамика
и светильник
1 – п. 221, 2 – п. 131



1

Таблица 295
Терракотовая «погремушка» из п. 58



Таблица 296
Стеклянный амфориск и бусы
1 – п. 187, 2 – п. 303

Таблица 297
Бусы из п. 197





Таблица 298

- 1 – Стеклянная миска из п. 100
2 – Стеклянный стакан из п. 221

Таблица 299

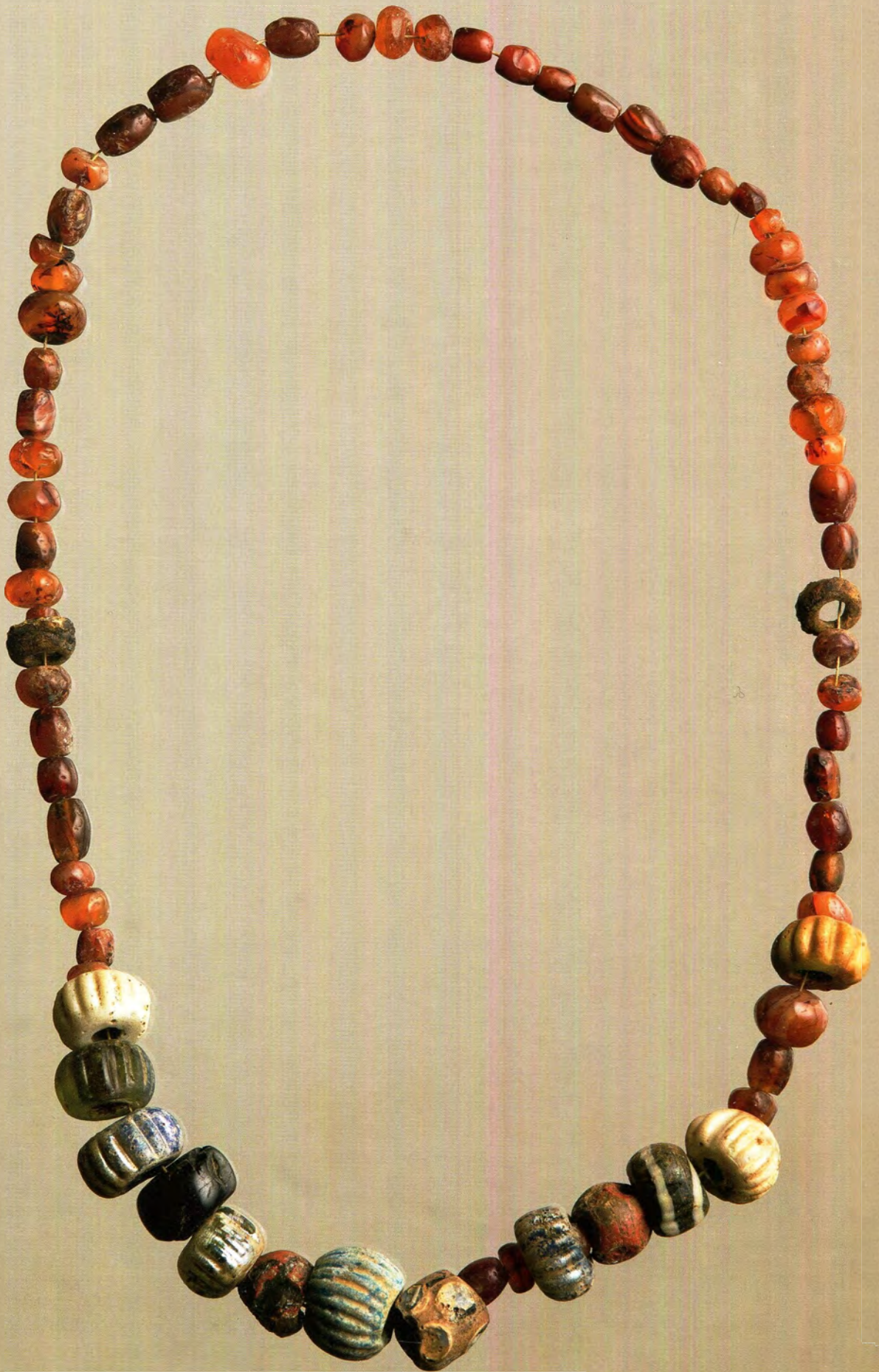
- Стеклянные бальзамарии из п. 81, 98, 100, 101, 167





Таблица 300

Бусы

1 – п. 223, 2 – п. 303, 3 – п. 238,

4 – п. 326



Таблица 301
Стеклянный кувшин из п. 221



1

Таблица 302
Бусы из п. 223



1

Таблица 303
Бусы из п. 223



1

Таблица 304
Бусы из п. 164





Таблица 306
Фаянсовые амулеты
1 – п. 191, 2 – п. 56



Таблица 307

Бронзовые украшения и фаянсовые амулеты

1 – п. 24; 2 – п. 27, 3 – п. 329; 4 – п. 32, 5 – п. 81



Таблица 308
Бронзовые браслеты и кольца
1 – п. 81, 2 – п. 70; 3 – п. 123

Таблица 309
Бронзовые украшения и амулеты
1 – п. 100; 2 – п. 161, 3 – п. 329; 4 – п. 81,
5 – п. 161





Таблица 310

Амулеты

1 – п. 158, 2 – п. 169; 3 – п. 149



Таблица 311

Бронзовые украшения и амулеты

1 – п. 106; 2 – п. 18, 3 – п. 108, 4 – п. 123; 5 – п. 123

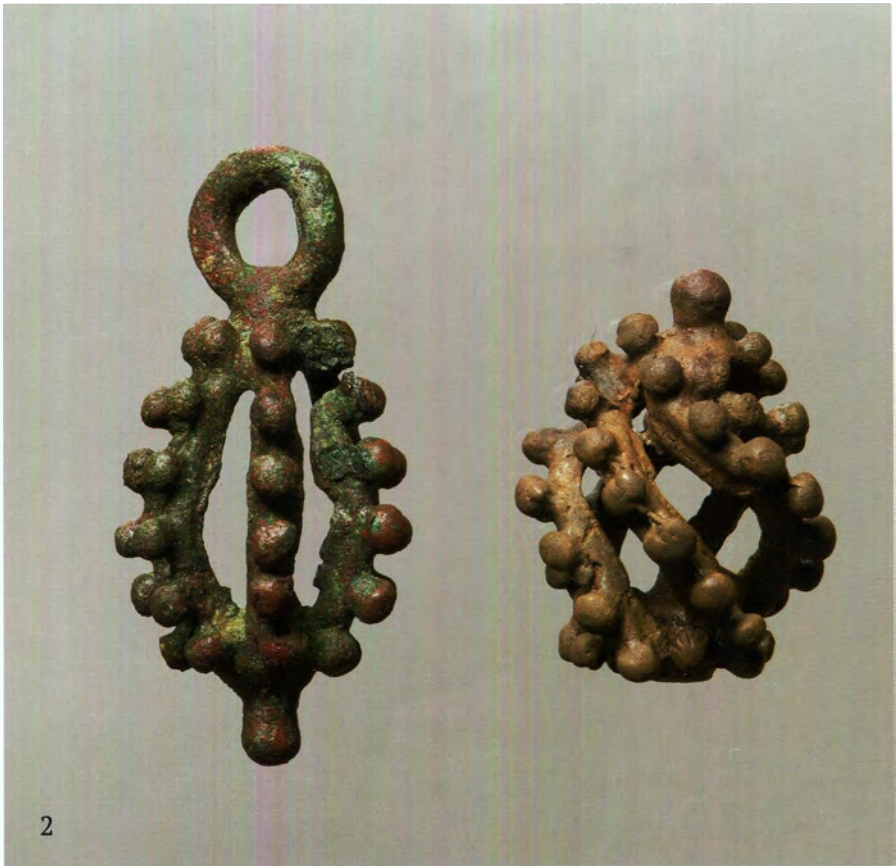

Таблица 312
Бронзовые украшения и амулеты из п. 223



1



2



3

Таблица 313
Бронзовые детали костюма
и глиняное пряслице
1 – п. 291, 2 – п. 238, 3 – п. 242



1



2



3

Таблица 314

Бронзовые зеркала-подвески
и пряжка

1 – п. 169; 2 – п. 158, 3 – п. 123



Таблица 315
Бронзовые колокольчики и фибула
1 – п. 238, 2 – п. 215



1



2



3

Таблица 316

Бронзовые браслеты, колокольчик
и костяная пиксида

1 – п. 191, 2 – п. 176; 3 – п. 115

Таблица 317

1–3 – Бронзовые колокольчики и амулеты
из п. 81

4 – Бронзовый ковш из п. 299



1



2



3



4

НАУЧНОЕ ИЗДАНИЕ

ГОСУДАРСТВЕННЫЙ ИСТОРИЧЕСКИЙ МУЗЕЙ

Труды ГИМ

Выпуск 205

И.И. Гущина, Д.В. Журавлев

НЕКРОПОЛЬ РИМСКОГО ВРЕМЕНИ БЕЛЬБЕК IV
В ЮГО-ЗАПАДНОМ КРЫМУ
Часть 2

Редакционно-издательский отдел ГИМ

Заведующая Г.В. Лемигова

Выпускающий редактор И.И. Русецкая

Редакторы О.Б. Наумова, Е.А. Князева

Художник К.А. Коловершина

Фотограф Е.Ю. Борисов

Графика. А.Н. Трифонова

Перевод на немецкий язык: Э. Кюнелът

ISBN 978-5-89076-316-7

Формат 60×90/8 Печать офсетная.

Печ. л. 40. Тираж 500 экз.

Федеральное государственное бюджетное учреждение культуры
«ГОСУДАРСТВЕННЫЙ ИСТОРИЧЕСКИЙ МУЗЕЙ»

109012, Москва, Красная площадь, д. 1

Отпечатано в типографии

ООО «Красногорский полиграфический комбинат».

107140, г Москва, 1-й Красносельский пер., д. 3, оф. 17

Технический партнер музея



